宮城県民会館・宮城県民間非営利活動プラザ複合施設建設スケジュール
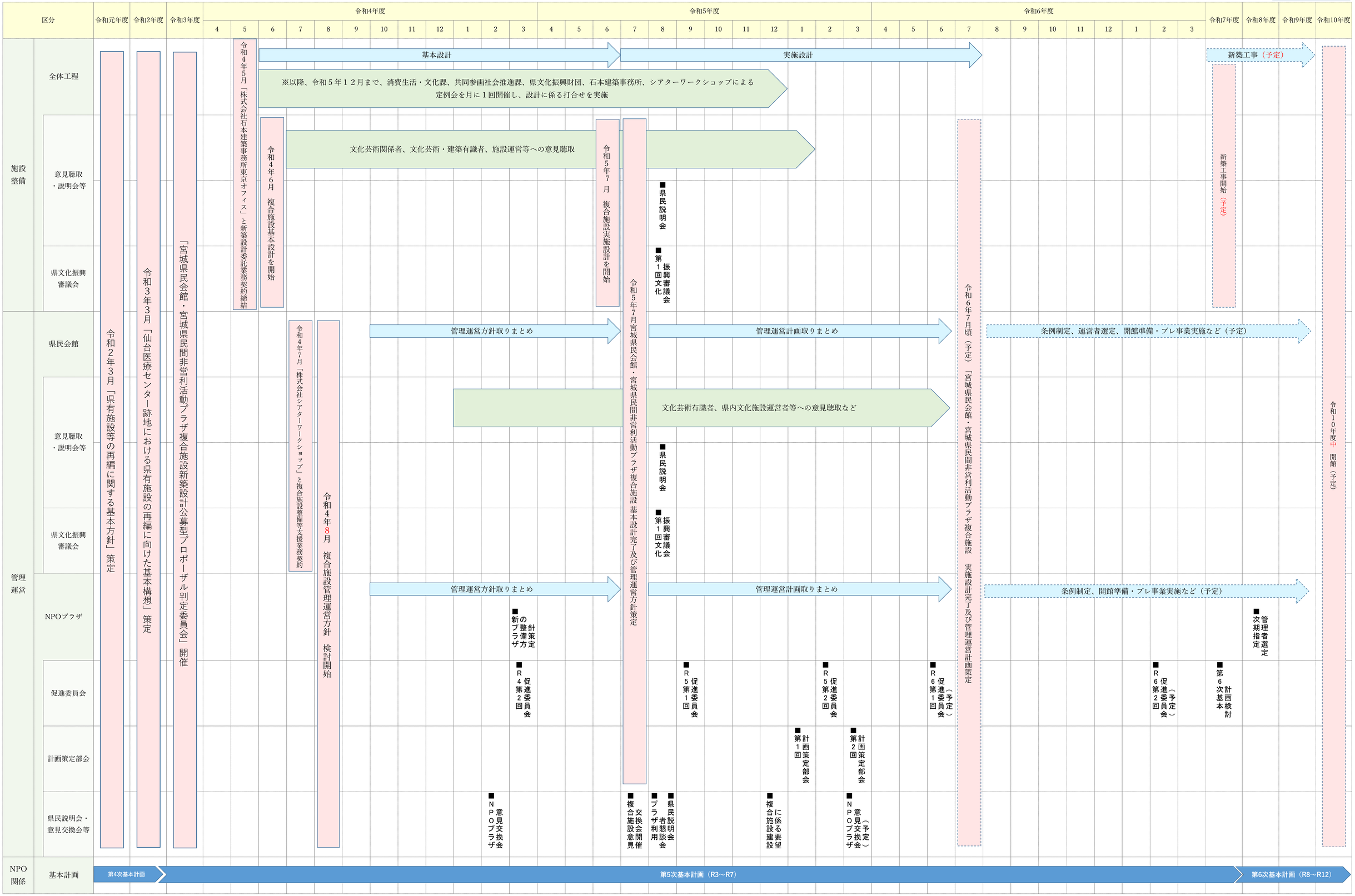
資料３－１