川内沢ダム建設事業の付替市道　進捗状況

令和３年１０月２９日現在

川内沢ダム建設事業全体平面図

現在：12 工区８業者施工中！

橋梁下部工工事（７号橋,８号橋）

(R2)7 号橋下部工工事
グリーン企画建設(株)
R3.6.16～R4.1.31
【進捗率 22%】　⑤

⑥8 号橋下部工工事　深礎工施工中

(R3)農道橋下部工工事
(株)石井土木
R3.7.30～R4.3.31
【進捗率 12%】⑧

(R3)6 号橋下部工工事
(株)深松組
R3.6.30～R4.3.25
【進捗率 12%】　④

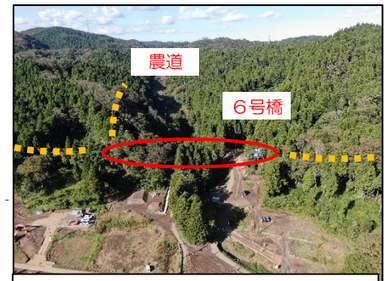

橋梁下部工工事(6 号橋)

(R3)道路改良工事
星造園土木(株)
R3.7.15～R4.3.31
【進捗率 12%】　⑦

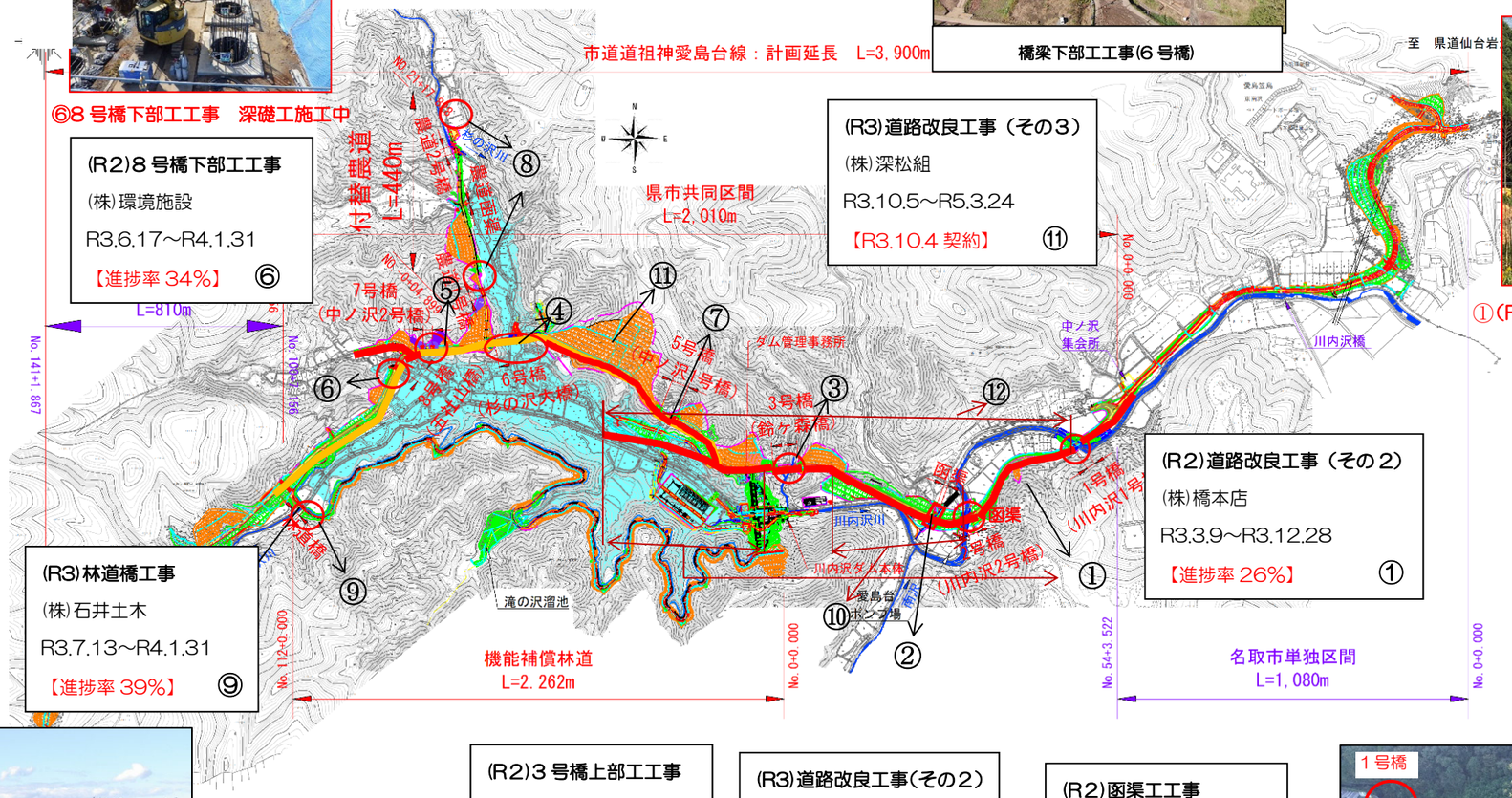

(R3)道路改良工事（その３）
(株)深松組
R3.10.5～R5.3.24
【R3.10.4 契約】　⑪

①(R2）道路改良工事（その②）　切土施工中

⑧農道橋下部工工事　仮設道路施工中

(R2)8 号橋下部工工事
(株)環境施設
R3.6.17～R4.1.31
【進捗率 34%】　⑥

⑨林道橋工事　橋台足場設置完了

(R3)林道橋工事
(株)石井土木
R3.7.13～R4.1.31
【進捗率 39%】　⑨

(R2)道路改良工事（その２）
(株)橋本店
R3.3.9～R3.12.28
【進捗率 26%】　①

(R3)舗装工事
(株)佐藤渡辺東北支店
R3.10.12～R5.1.31
【R3.10.11 契約】⑫

付替道路全景（ダム建設位置～８号橋）

(R2)3 号橋上部工工事
東日本コンクリート(株)
R3.5.19～R4.2.28
【進捗率 15%】　③

(R3)道路改良工事(その２)
グリーン企画(株)
R3.10.8～R5.1.31
【R3.10.7 契約】　⑩

(R2)函渠工工事
グリーン企画建設(株)
R3.2.18～R4.1.31
【進捗率 59%】　②

ダム建設位置

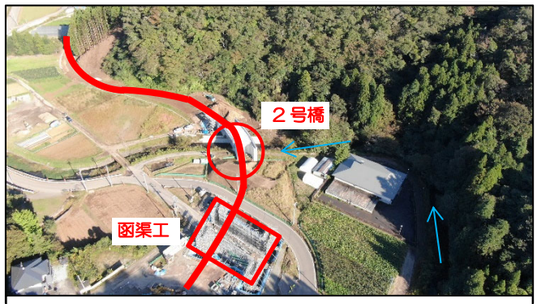

函渠工工事

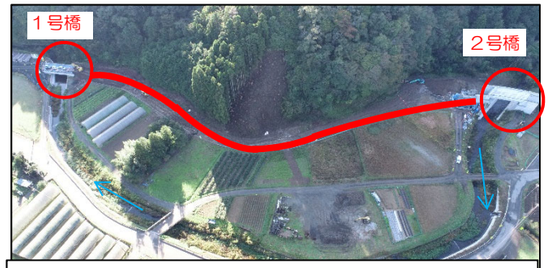

道路改良工事（1 号橋～2 号橋区間）

付替市道　L=2,010m
【施工中】　道路改良工事
橋梁工事
函渠工工事