川内沢ダム建設事業の付替市道　進捗状況

令和３年８月３１日現在

川内沢ダム建設事業全体平面図

橋梁下部工事（７号橋,８号橋）

(R2)７号橋下部工工事
グリーン企画建設(株)
R3.6.16～R4.1.31
【進捗率 6%】

(R3)農道橋下部工工事
(株)石井土木
R3.7.30～R4.3.31
【進捗率 1%】

(R3)６号橋下部工工工事
(株)深松組
R3.6.30～R4.3.25
【進捗率 2%】

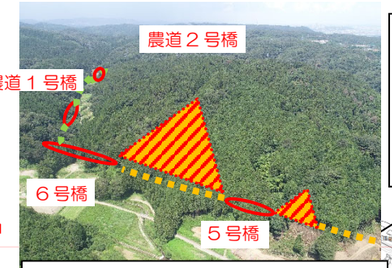

橋梁下部工事(5,6 号橋　農道 1,2 号橋)

(R3)道路改良工事
星造園土木(株)
R3.7.15～R4.1.31
【進捗率 3%】

(R2)３号橋上部工工事
東日本コンクリート(株)
R3.5.19～R4.2.28
【進捗率 2%】

８号橋下部工　伐採完了

(R2)道路改良工事（その２）②
(株)橋本店
R3.3.9～R3.12.28
【①+②進捗率 18%】

道路改良工事（３号橋～現道）

(R2)８号橋下部工工事
(株)環境施設
R3.6.17～R4.1.31
【進捗率 10%】

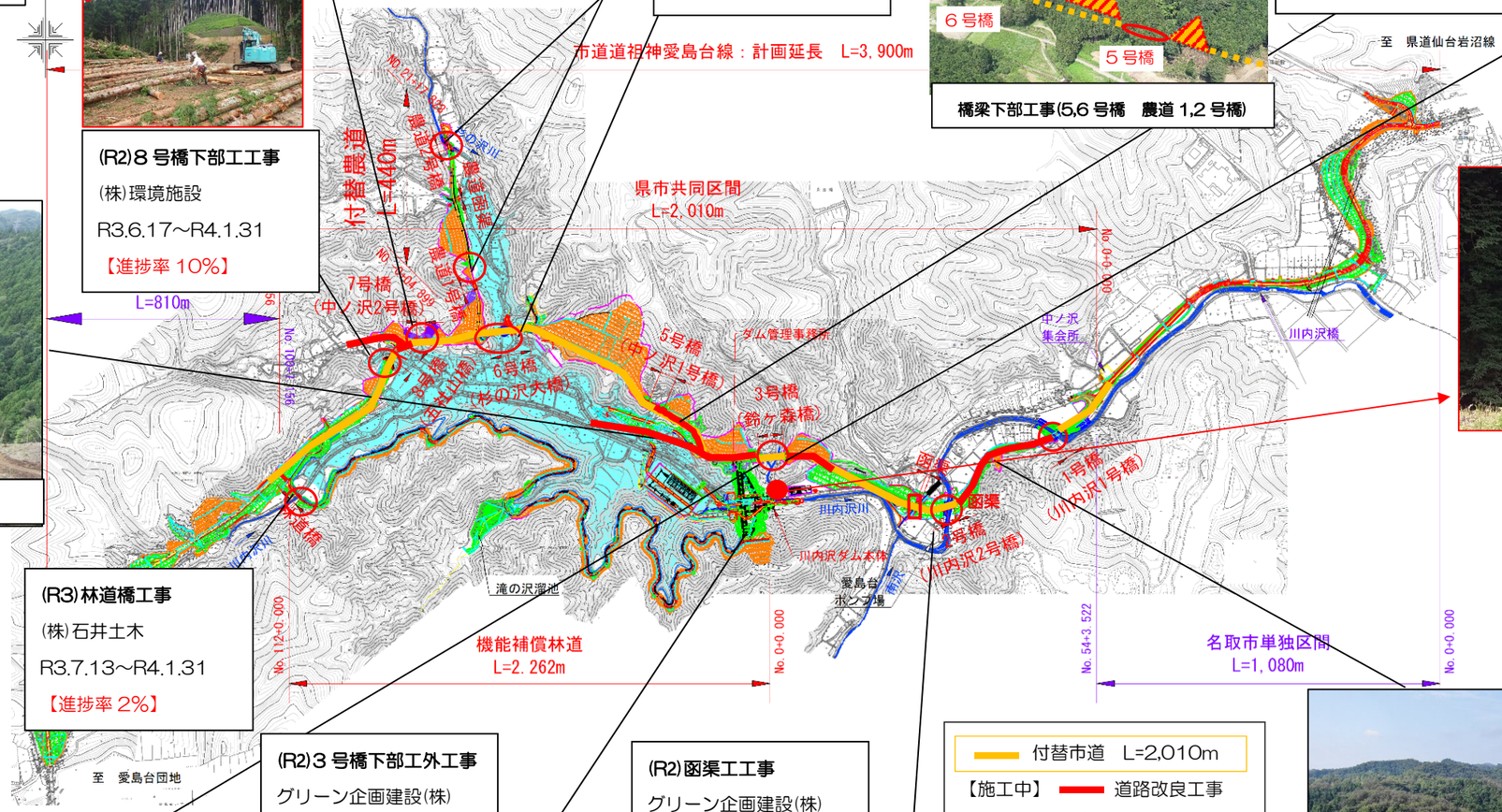

(R2)道路改良工事（その２）①
(株)橋本店
R3.3.9～R3.12.28
【①+②進捗率 18%】

３号橋下部工
下部工コンクリート打設完了

(R3)林道橋工事
(株)石井土木
R3.7.13～R4.1.31
【進捗率 2%】

(R2)３号橋下部工外工事
グリーン企画建設(株)
R2.10.9～R3.9.30
【進捗率 86%】

(R2)函渠工工事
グリーン企画建設(株)
R3.2.18～R4.1.31
【進捗率 37%】

付替市道　L=2,010m
【施工中】　道路改良工事
橋梁工事
函渠工工事

道路改良工事（１号橋～２号橋区間）

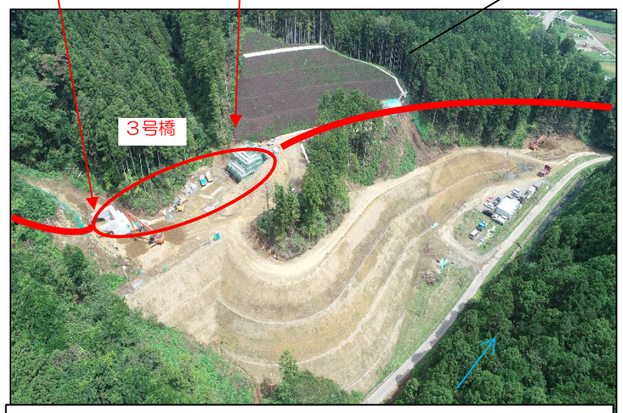

３号橋下部工・道路改良工事（２号橋～３号橋区間）

ダム建設位置

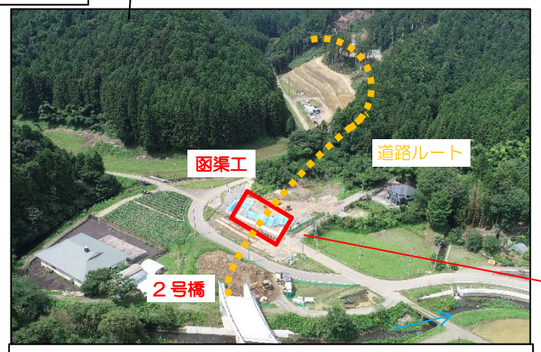

函渠工工事

函渠工
土留工施工中