

【利府町 金沢地区】

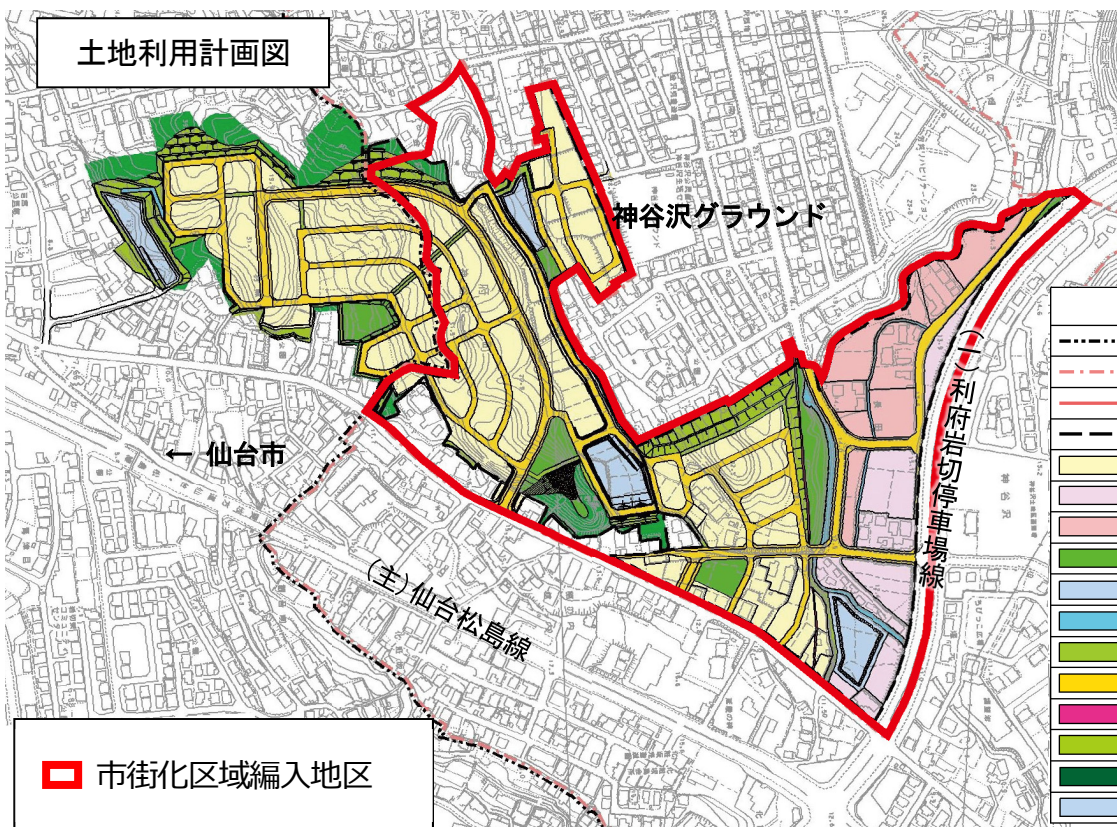

地図データ Google Earth



○議題第2372号 石巻広域都市計画区域区分の変更について

【石巻市 雲雀野地区】

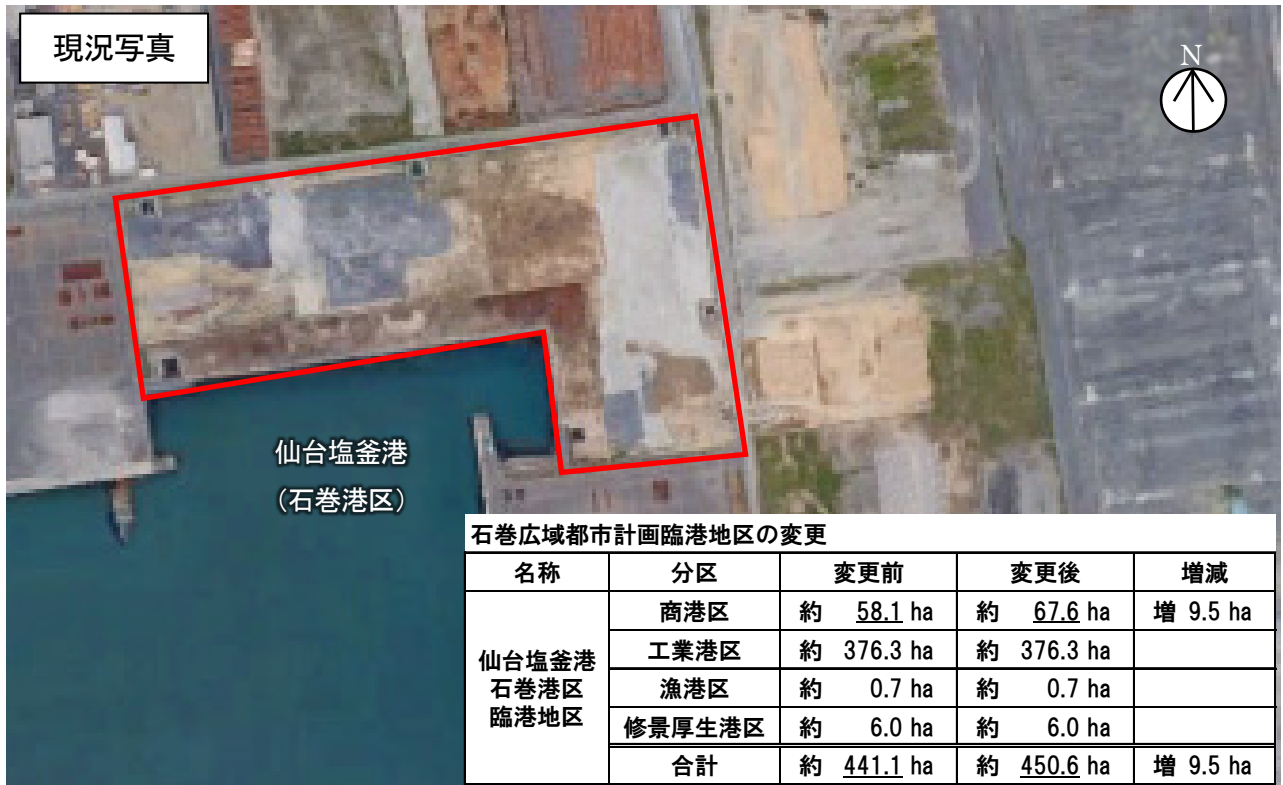

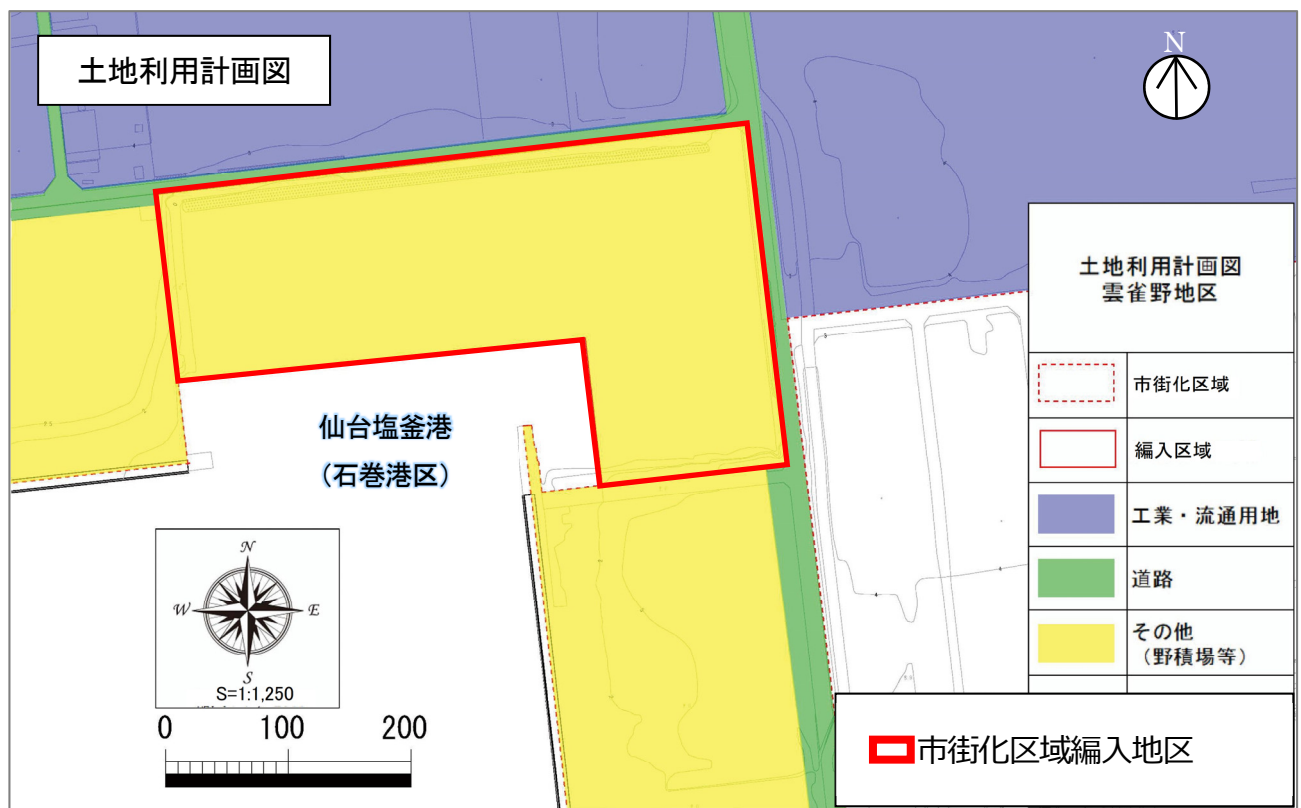

地図データ Google Earth

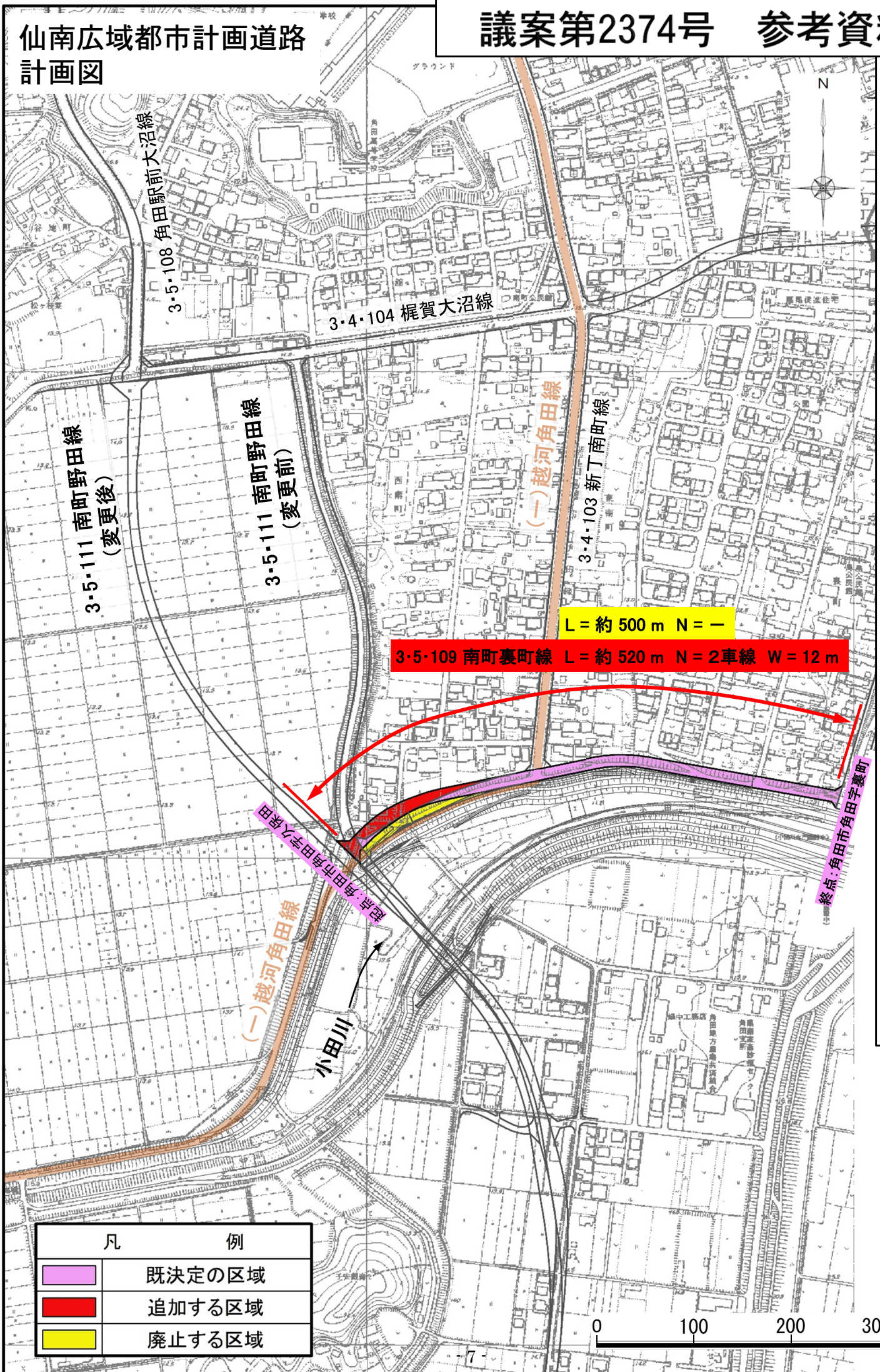



3-5-109 南町裏町線 L = 約 520 m N = 2車線 W = 12 m

L = 約 500 m N = -

凡	例
	既決定の区域
	追加する区域
	廃止する区域

仙南広域都市計画道路
交差点計画図

仙南広域都市計画道路の変更（角田市）

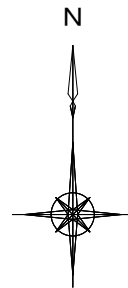

3-5-109 南町裏町線																										
一般部	交差点部																									
既決定	<p>①-① 断面 12.0m</p> <table border="1"> <tr> <td>2.5</td> <td colspan="2">7.0</td> <td>2.5</td> </tr> <tr> <td rowspan="2">歩道</td> <td colspan="2">車道部</td> <td rowspan="2">歩道</td> </tr> <tr> <td>0.5 路肩</td> <td>3.0 車線</td> <td>3.0 車線</td> </tr> </table>	2.5	7.0		2.5	歩道	車道部		歩道	0.5 路肩	3.0 車線	3.0 車線														
2.5	7.0		2.5																							
歩道	車道部		歩道																							
	0.5 路肩	3.0 車線		3.0 車線																						
変更	<p>①-① 断面 12.0m</p> <table border="1"> <tr> <td>2.5</td> <td colspan="2">7.0</td> <td>2.5</td> </tr> <tr> <td rowspan="2">歩道</td> <td colspan="2">車道部</td> <td rowspan="2">歩道</td> </tr> <tr> <td>0.5 路肩</td> <td>3.0 車線</td> <td>3.0 車線</td> </tr> </table> <p>②-② 断面 15.0m</p> <table border="1"> <tr> <td>2.5</td> <td colspan="3">10.0</td> <td>2.5</td> </tr> <tr> <td rowspan="2">歩道</td> <td colspan="3">車道部</td> <td rowspan="2">歩道</td> </tr> <tr> <td>0.5 路肩</td> <td>3.0 車線</td> <td>3.0 車付加</td> <td>3.0 車線</td> </tr> </table>	2.5	7.0		2.5	歩道	車道部		歩道	0.5 路肩	3.0 車線	3.0 車線	2.5	10.0			2.5	歩道	車道部			歩道	0.5 路肩	3.0 車線	3.0 車付加	3.0 車線
2.5	7.0		2.5																							
歩道	車道部		歩道																							
	0.5 路肩	3.0 車線		3.0 車線																						
2.5	10.0			2.5																						
歩道	車道部			歩道																						
	0.5 路肩	3.0 車線	3.0 車付加		3.0 車線																					

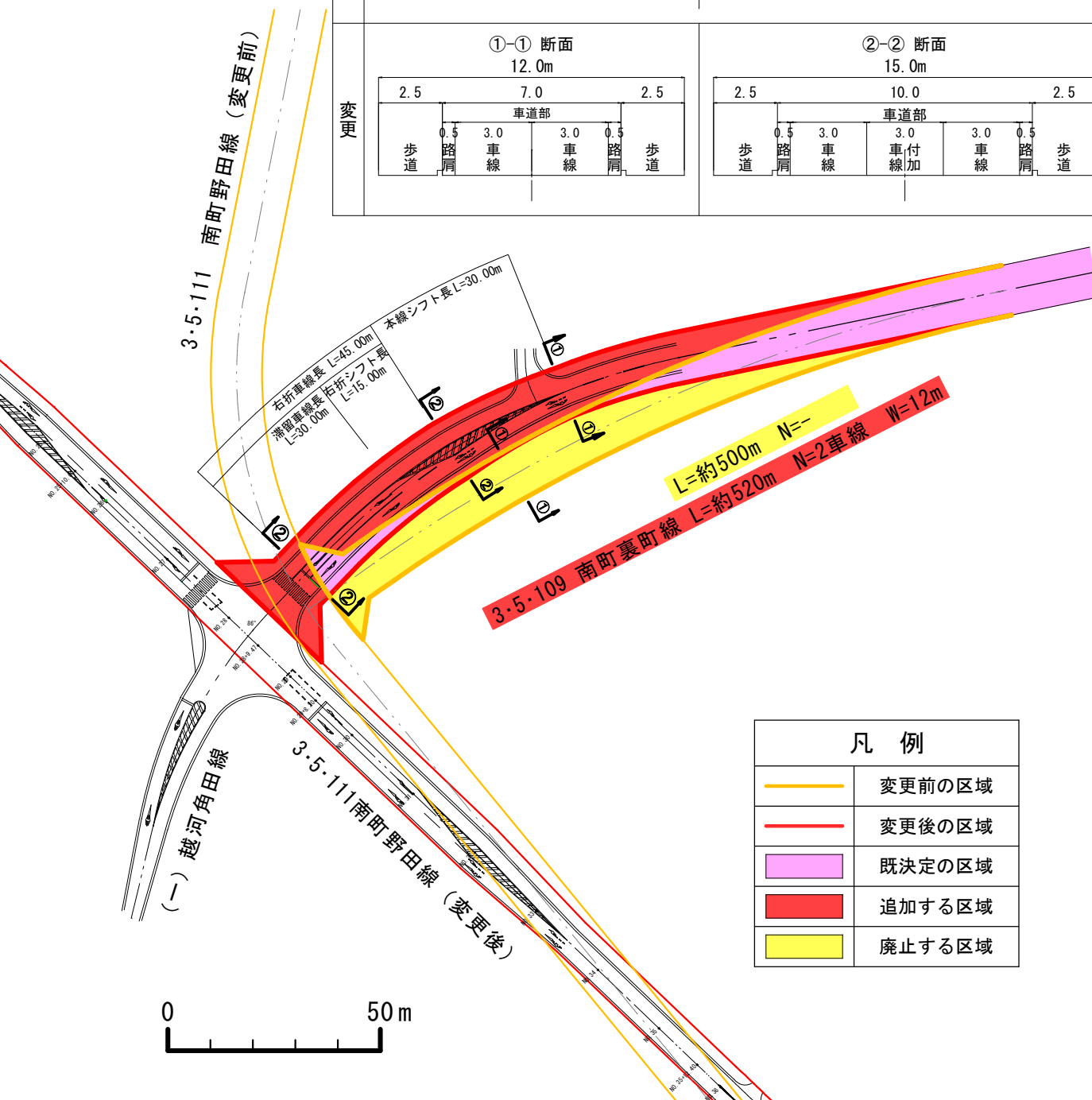

凡 例	
	変更前の区域
	変更後の区域
	既決定の区域
	追加する区域
	廃止する区域

