測量法に基づく国土地理院長承認（使用）R3JHs 251-GISMAP50783号

宮城県屋外広告物規制図

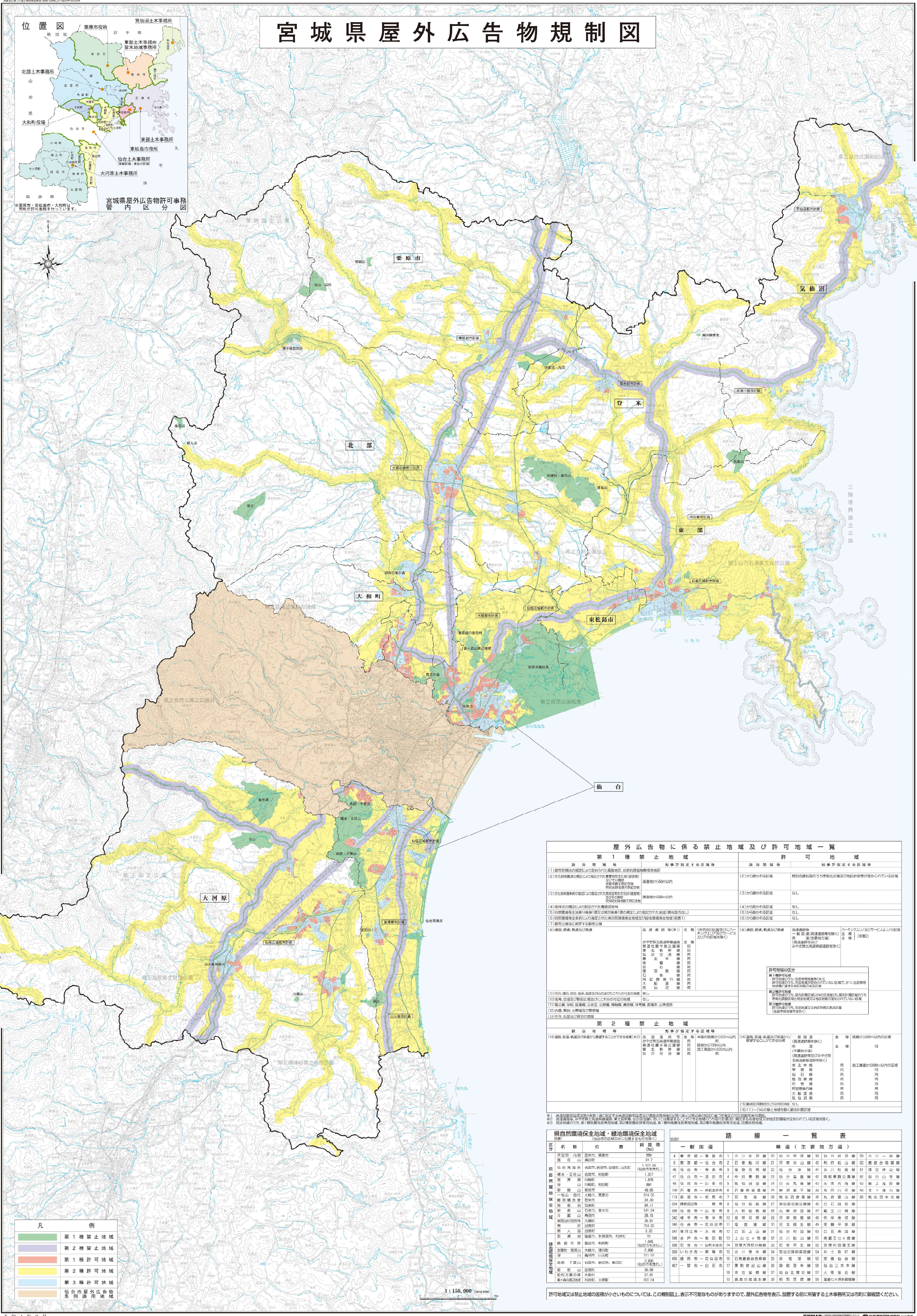

屋外広告物に係る禁止地域及び許可地域一覧

第1種禁止地域

該当地域等	知事が指定する区域等		
(1)都市計画法の規定により定められた風致地区、伝統的建造物群保存地区			
(2)文化財保護法の規定により指定された重要有形文化財（建造物）及びその周囲 史跡名勝天然記念物 特別史跡名勝天然記念物	建造物から50m以内		
(3)文化財保護条例の規定により指定された県指定有形文化財（建造物）及びその周囲 県指定史跡名勝天然記念物	建造物から50m以内		
(4)森林法の規定により指定された風致保安林			
(5)自然環境保全法第14条第1項又は第22条第1項の規定により指定された地域（現在該当なし）			
(6)自然環境保全条例により指定された県自然環境保全地域及び緑地環境保全地域（別表1）			
(7)都市公園法に規定する都市公園			
(8)道路、鉄道、軌道及び索道	高速道路等（※1）	全線	（未供用の区間並びにパーキングエリア及びサービスエリアの区域を除く）
	みやぎ県北高速幹線道路	全線	
	県道牡鹿半島公園線	同	
	東北新幹線	同	
	仙台空港線	同	
	東北本線	同	
	常磐線	同	
	仙石線	同	
	陸羽東線	同	
	石巻線	同	
	阿武隈急行線	同	
	大船渡線	同	
	気仙沼線	同	
(9)河川、湖沼、渓谷、海浜、高原及び山岳並びにこれらの付近の地域	なし		
(10)港湾、空港及び駅前広場並びにこれらの付近の地域	なし		
(11)官公署、学校、図書館、公会堂、公民館、博物館、美術館、体育館、変電所、公衆便所			
(12)古墳、墓地、火葬場及び葬祭場			
(13)社寺、仏堂及び教会の境域			

第2種禁止地域

該当地域等	知事が指定する区域等		
(14)道路、鉄道、軌道及び索道から展望することができる地域（※2）	高速道路等	全線	本線の路肩から500m以内
	みやぎ県北高速幹線道路	同	同
	県道牡鹿半島公園線	同	路肩から100m以内
	東北新幹線	同	施工基面から500m以内
	仙台空港線	同	同

許可地域

該当地域等	知事が指定する区域等		
(2)から除かれる区域	特別名勝松島のうち市街化区域及び地区計画等が定められている区域		
(3)から除かれる区域	なし		
(4)から除かれる区域	なし		
(5)から除かれる区域	なし		
(6)から除かれる区域	なし		
(8)道路、鉄道、軌道及び索道	高速道路等		パーキングエリア及びサービスエリアの区域
	一般国道（高速道路等を除く）	全線	（別表2）
	県道（主要地方道）（高速道路等及びみやぎ県北高速幹線道路を除く）	全線	（別表2）
(14)道路、鉄道、軌道及び索道から展望することができる地域	一般国道（高速道路等を除く）	全線	路肩から500m以内の区域
	県道（主要地方道）（高速道路等及びみやぎ県北高速幹線道路を除く）	全線	同
	東北本線	同	施工基面から500m以内の区域
	常磐線	同	同
	仙石線	同	同
	陸羽東線	同	同
	石巻線	同	同
	阿武隈急行線	同	同
	大船渡線	同	同
	気仙沼線	同	同
(15)観光地及び保養地並びにこれらの付近の地域	なし		
(16)(1)～(14)の禁止地域を除く都市計画区域			

許可地域の区分

第1種許可地域
・許可地域のうち、住居専用地域等（※3）
・許可地域のうち、用途地域が定められていない区域で、かつ、住居専用地域等に準ずる地区計画のある区域

第2種許可地域
許可地域のうち、都市計画区域以外の区域並びに都市計画区域のうち市街化調整区域と用途地域又は地区計画の定められていない区域

第3種許可地域
許可地域のうち、用途地域又は地区計画のある区域（住居専用地域等を除く）

※1 高速自動車国道法第4条第1項に規定する高速自動車国道及び道路法第48条の2第1項又は第2項の規定に基づき指定された自動車専用道路。
※2 高速道路等、みやぎ県北高速幹線道路、東北新幹線、仙台空港線においては展望することができる地域のうち都市計画法に規定する用途地域又は地区計画等が定められている区域を除く。
※3 用途地域のうち、第1種低層住居専用地域、第2種低層住居専用地域、第1種中高層住居専用地域、第2種中高層住居専用地域、田園住居地域。

県自然環境保全地域・緑地環境保全地域

別表1　（仙台市の区域のみに位置するものを除く）

区分	名称	位置	総面積(ha)
県自然環境保全地域	伊豆沼・内沼	登米市、栗原市	559
	箟岳山	涌谷町	34.7
	仙台湾海浜	名取市、岩沼市、亘理町、山元町	1,507.69（仙台市を含む。）
	樽水・五社山	名取市、村田町	1,317
	釜房湖	川崎町	1,676
	谷山	川崎町、村田町	894
	御嶽山	栗原市	49.65
	一桧山・田代	大崎市、栗原市	614.50
	鱒渕観音堂	登米市	24.40
	魚取沼	加美町	84.11
	翁倉山	石巻市、登米市	541.04
	斗蔵山	角田市	28.15
	東成田の自然林	大郷町	35.97
	荒沢	加美町	754.60
	商人沼	加美町	2.25
緑地環境保全地域	加瀬沼	塩釜市、多賀城市、利府町	65
	県民の森	富谷市、利府町	1,045（仙台市を含む。）
	加護坊・箟岳山	大崎市、涌谷町	2,896
	深山	角田市、山元町	311.52
	高舘 千貫山	名取市、岩沼市、柴田町	2,830（仙台市を含む。）
	愛宕山	亘理町	30.58
	昭和万葉の森	大衡村	21.81
	番ヶ森山周辺地域	利府町、大郷町	800.04

路線一覧表

別表2

一般国道		県道（主要地方道）							
4	東京都～青森市	1	古川佐沼線	20	仙台空港線	39	仙台岩沼線	59	古川一迫線
6	東京都～仙台市	2	石巻鮎川線	21	河南米山線	40	利府松山線	60	鹿島台鳴瀬線
45	仙台市～青森市	3	塩釜古岡線	22	仙台泉線	41	女川牡鹿線	61	涌谷津山線
47	仙台市～酒田市	4	中田栗駒線	23	仙台塩釜線	42	築館栗駒公園線	62	仙台山寺線
48	仙台市～山形市	5	気仙沼港線	24	白石丸森線	43	矢本河南線	63	最上鬼首線
108	石巻市～由利本荘市	6	石巻停車場線	25	岩沼蔵王線	44	角田山元線	64	北上津山線
113	新潟市～相馬市	7	石巻港線	26	気仙沼唐桑線	45	丸森霊山線	65	気仙沼本吉線
284	陸前高田市～一関市	8	仙台松島線	27	奥松島松島公園線	46	白石国見線		
286	仙台市～山形市	9	大和松島線	28	丸森梁田線	47	蔵王川崎線		
342	横手市～登米市	10	塩釜亘理線	29	河南築館線	48	弥栄金成線		
346	仙台市～気仙沼市	11	塩釜港線	30	河北桃生線	49	栗駒平泉線		
347	寒河江市～大崎市	12	白石上山線	31	仙台村田線	50	白石柴田線		
349	水戸市～柴田町	13	上山七ヶ宿線	32	古川松山線	51	南蔵王七ヶ宿線		
398	石巻市～由利本荘市	14	亘理大河原川崎線	33	石巻河北線	52	亘理村田蔵王線		
399	いわき市～南陽市	15	古川登米線	34	気仙沼陸前高田線	54	井土長町線		
456	盛岡市～気仙沼市	16	石巻鹿島台色麻線	35	泉塩釜線	55	定義仙台線		
457	一関市～白石市	17	栗駒岩出山線	36	築館登米線	56	仙台三本木線		
		18	本吉室根線	37	仙台北環状線	57	大衡落合線		
		19	鹿島台高清水線	38	相馬亘理線	58	塩釜七ヶ浜多賀城線		

許可地域又は禁止地域の面積が小さいものについては、この規制図上、表示不可能なものがありますので、屋外広告物を表示、設置する前に所管する土木事務所又は市町に御確認ください。

宮城県土木部　都市計画課
令和4年3月
GISMAP この地図は北海道地図株式会社の空間情報データベース「GISMAP（ジスマップ）」を使用して作成しました。
北海道地図株式会社 仙台支店
電話：022-208-5841