

## 第3編 健全化判断比率等

# 第1部 平成28年度決算に基づく健全化判断比率等の状況

## I 健全化判断比率の概要

県内市町村の平成28年度決算に基づく健全化判断比率の概要は以下のとおりである。

### 1 実質赤字比率

[早期健全化基準 11.25～15%、財政再生基準20%]

- ・赤字団体なし

### 2 連結実質赤字比率

[早期健全化基準 16.25～20%、財政再生基準30%]

- ・赤字団体なし

### 3 実質公債費比率

[早期健全化基準 25%、財政再生基準35%]

- ・早期健全化基準以上の団体なし
- ・地方債許可団体となる18%以上の団体なし

### 4 将来負担比率

[早期健全化基準 指定都市400%、指定都市以外の市町村350%]

- ・早期健全化基準以上の団体なし

## II 健全化判断比率

各市町村の平成28年度決算に基づく健全化判断比率は以下のとおりである。

(単位：%)

| 健全化判断比率<br>市町村名 | 実質赤字比率      | 連結実質赤字比率    | 実質公債費比率 | 将来負担比率 |
|-----------------|-------------|-------------|---------|--------|
| 仙台市             | - ( 11.25 ) | - ( 16.25 ) | 9.3     | 108.5  |
| 石巻市             | - ( 11.45 ) | - ( 16.45 ) | 13.4    | 25.1   |
| 塩竈市             | - ( 13.05 ) | - ( 18.05 ) | 10.5    | 28.8   |
| 気仙沼市            | - ( 12.57 ) | - ( 17.57 ) | 12.1    | -      |
| 白石市             | - ( 13.43 ) | - ( 18.43 ) | 7.4     | -      |
| 名取市             | - ( 12.75 ) | - ( 17.75 ) | 5.0     | -      |
| 角田市             | - ( 13.81 ) | - ( 18.81 ) | 7.0     | 82.9   |
| 多賀城市            | - ( 13.03 ) | - ( 18.03 ) | 9.4     | 19.6   |
| 岩沼市             | - ( 13.47 ) | - ( 18.47 ) | ▲ 1.5   | -      |
| 登米市             | - ( 11.89 ) | - ( 16.89 ) | 8.8     | 73.5   |
| 栗原市             | - ( 11.86 ) | - ( 16.86 ) | 9.5     | 55.1   |
| 東松島市            | - ( 13.28 ) | - ( 18.28 ) | 11.4    | -      |
| 大崎市             | - ( 11.54 ) | - ( 16.54 ) | 9.1     | 41.9   |
| 富谷市             | - ( 13.60 ) | - ( 18.60 ) | ▲ 2.3   | -      |
| 蔵王町             | - ( 15.00 ) | - ( 20.00 ) | 5.6     | 0.5    |
| 七ヶ宿町            | - ( 15.00 ) | - ( 20.00 ) | 4.2     | -      |
| 大河原町            | - ( 15.00 ) | - ( 20.00 ) | ▲ 0.6   | -      |
| 村田町             | - ( 15.00 ) | - ( 20.00 ) | 14.3    | 131.9  |
| 柴田町             | - ( 13.80 ) | - ( 18.80 ) | 3.7     | 46.0   |
| 川崎町             | - ( 15.00 ) | - ( 20.00 ) | 3.2     | -      |
| 丸森町             | - ( 14.88 ) | - ( 19.88 ) | 9.6     | 62.3   |
| 亘理町             | - ( 14.04 ) | - ( 19.04 ) | 6.0     | -      |
| 山元町             | - ( 15.00 ) | - ( 20.00 ) | 11.9    | -      |
| 松島町             | - ( 15.00 ) | - ( 20.00 ) | 9.4     | 71.2   |
| 七ヶ浜町            | - ( 15.00 ) | - ( 20.00 ) | 2.1     | -      |
| 利府町             | - ( 14.16 ) | - ( 19.16 ) | 9.6     | -      |
| 大和町             | - ( 14.02 ) | - ( 19.02 ) | 2.8     | -      |
| 大郷町             | - ( 15.00 ) | - ( 20.00 ) | 9.8     | 8.5    |
| 大衡村             | - ( 15.00 ) | - ( 20.00 ) | 9.4     | 8.6    |
| 色麻町             | - ( 15.00 ) | - ( 20.00 ) | 7.8     | 91.5   |
| 加美町             | - ( 13.47 ) | - ( 18.47 ) | 7.5     | 56.9   |
| 涌谷町             | - ( 15.00 ) | - ( 20.00 ) | 11.4    | 75.5   |
| 美里町             | - ( 14.02 ) | - ( 19.02 ) | 10.0    | 64.8   |
| 女川町             | - ( 15.00 ) | - ( 20.00 ) | 4.3     | -      |
| 南三陸町            | - ( 14.79 ) | - ( 19.79 ) | 9.3     | -      |
| 単純平均            |             |             | 7.4     | 30.0   |
| 加重平均            |             |             | 8.8     | 49.8   |

※将来負担比率の単純平均の算出に当たり、「-」の団体は「0.0」として計算した。

※括弧内は、各市町村の早期健全化基準である。

### Ⅲ 資金不足比率

35市町村、5一部事務組合（企業団）の155会計のうち、資金不足額があったのは1事業であった。このうち、資金不足比率が経営健全化基準を上回った事業はない。資金不足額があった1事業の資金不足比率は以下のとおりである。

（単位：千円、％）

| 団体の名称 | 特別会計の名称   | 資金不足額   | 資金不足比率 | 標準財政規模比 | 備考    |
|-------|-----------|---------|--------|---------|-------|
| 仙台市   | 自動車運送事業会計 | 392,937 | 5.9    | 0.2     | 法適用企業 |

### Ⅳ 用語説明

#### (1) 健全化判断比率

実質赤字比率、連結実質赤字比率、実質公債費比率及び将来負担比率の4つの財政指標の総称。地方公共団体は、この健全化判断比率のいずれかが一定基準以上となった場合には、財政健全化計画又は財政再生計画を策定し、財政の健全化を図らなければならない。

#### (2) 実質赤字比率

当該地方公共団体の一般会計等を対象とした実質赤字額の標準財政規模に対する比率である。

#### (3) 一般会計等

財政健全化法における実質赤字比率の対象となる会計で、地方公共団体の会計のうち、地方公営事業会計以外のものが該当する。これは、決算統計で用いられている普通会計とほぼ同様の範囲であるが、決算統計で用いるいわゆる「想定企業会計」のように、一の会計を区分することはしない。

#### (4) 実質赤字額

当該年度に属すべき収入と支出との実質的な差額をみるもので、形式収支から、翌年度に繰り越すべき継続費繰越や繰越明許費繰越等の財源を控除した額。実質赤字額がある団体を通常「赤字団体」と呼ぶ。

#### (5) 標準財政規模

地方公共団体の標準的な状態で通常収入されるであろう經常的一般財源の規模を示すもので、標準税収入額等に普通交付税額等を加算した額である。

#### (6) 連結実質赤字比率

公営企業会計を含む当該地方公共団体の全会計を対象とした実質赤字額又は資金の不足額の標準財政規模に対する比率である。

全ての会計の赤字や黒字を合算して、地方公共団体全体としての赤字の程度を指標化し、地方公共団体全体としての財政運営の悪化の度合いを示す指標ともいえる。

#### (7) 資金不足額

公営企業ごとに資金収支の累積不足額を表すもので、地方公営企業法適用企業については流動負債の額から流動資産の額を控除した額を基本として、地方公営企業法非適用企業については一般会計等の実質赤字額と同様に算定した額を基本としている。

#### (8) 実質公債費比率

当該地方公共団体の一般会計等が負担する元利償還金及び準元利償還金の標準財政規模を基本とした額<sup>※</sup>に対する比率である。

借入金（地方債）の返済額及びこれに準じる額の大きさを指標化し、資金繰りの程度を示す指標ともいえる。

財政健全化法の実質公債費比率は、起債に協議を要する団体と許可を要する団体の判定に用いられる地方財政法の実質公債費比率と同じである。

平成19年度算定（平成18年度決算）では、準元利償還金として「一時借入金の利子」が追加されたほか、平成20年度算定（平成19年度決算）では、公債費充当一般財源の算出において、「都市計画事業の財源として発行された地方債償還額に充当した都市計画税」が充当可能な特定財源として追加されている。

#### (9) 将来負担比率

地方公社や損失補償を行っている出資法人等に係るものも含め、当該地方公共団体の一般会計等が将来負担すべき実質的な負債の標準財政規模を基本とした額<sup>※</sup>に対する比率である。

地方公共団体の一般会計等の借入金（地方債）や将来支払っていく可能性のある負担等の現時点での残高を指標化し、将来財政を圧迫する可能性の度合いを示す指標ともいえる。

#### (10) 資金不足比率

当該地方公共団体の公営企業会計ごとの資金の不足額の事業の規模に対する比率である。

公営企業の資金不足を、公営企業の事業規模である料金収入の規模と比較して指標化し、経営状態の悪化の度合いを示す指標ともいえる。

#### (11) 早期健全化基準

地方公共団体が、財政収支が不均衡な状況その他の財政状況が悪化した状況において、自主的かつ計画的にその財政の健全化を図るべき基準として、実質赤字比率、連結実質赤字比率、実質公債費比率及び将来負担比率のそれぞれについて定められた数値である。

#### (12) 財政再生基準

地方公共団体が、財政収支の著しい不均衡その他の財政状況の著しい悪化により自主的な財政の健全化を図ることが困難な状況において、計画的にその財政の健全化を図るべき基準として、実質赤字比率、連結実質赤字比率及び実質公債費比率のそれぞれについて、早期健全化基準を超えるものとして定められた数値である。

#### (13) 経営健全化基準

地方公共団体が、自主的かつ計画的に公営企業の経営の健全化を図るべき基準として、資金不足比率について定められた数値である。

※標準財政規模を基本とした額：標準財政規模から元利償還金等に係る基準財政需要額算入額を控除した額

## V 健全化判断比率と資金不足比率の推移

法の施行により算定を開始した平成19年度から平成28年度までの、健全化判断比率及び資金不足比率の推移については、以下のとおりである。

### 1 実質赤字比率

10年間該当する団体なし

### 2 連結実質赤字比率

(単位：％、ポイント)

| 市町村名 | 平成19年度 | 平成20年度 | 増減     | 平成21年度 | 増減 |
|------|--------|--------|--------|--------|----|
| 石巻市  | 2.55   | 0.01   | ▲ 2.54 | -      | 皆減 |
| 塩竈市  | 9.99   | -      | 皆減     | -      | -  |

平成21年度決算以降赤字の生じている団体はない。

### 3 実質公債費比率

(単位：％、ポイント)

| 市町村名     | 平成19年度 | 平成20年度 | 増減    | 平成21年度 | 増減    | 平成22年度 | 増減    | 平成23年度 | 増減    | 平成24年度 | 増減    | 平成25年度 | 増減    | 平成26年度 | 増減    | 平成27年度 | 増減    | 平成28年度 | 増減    |
|----------|--------|--------|-------|--------|-------|--------|-------|--------|-------|--------|-------|--------|-------|--------|-------|--------|-------|--------|-------|
| 仙台市      | 13.6   | 12.2   | ▲ 1.4 | 12.7   | 0.5   | 11.9   | ▲ 0.8 | 11.6   | ▲ 0.3 | 11.3   | ▲ 0.3 | 11.3   | 0.0   | 10.8   | ▲ 0.5 | 9.8    | ▲ 1.0 | 9.3    | ▲ 0.5 |
| 石巻市      | 14.6   | 14.3   | ▲ 0.3 | 14.3   | 0.0   | 14.9   | 0.6   | 13.7   | ▲ 1.2 | 13.9   | 0.2   | 15.0   | 1.1   | 15.9   | 0.9   | 15.2   | ▲ 0.7 | 13.4   | ▲ 1.8 |
| 塩竈市      | 9.1    | 7.3    | ▲ 1.8 | 8.2    | 0.9   | 9.7    | 1.5   | 12.4   | 2.7   | 12.9   | 0.5   | 12.8   | ▲ 0.1 | 11.5   | ▲ 1.3 | 11.0   | ▲ 0.5 | 10.5   | ▲ 0.5 |
| 気仙沼市     | 15.2   | 15.0   | ▲ 0.2 | 15.5   | 0.5   | 15.6   | 0.1   | 15.2   | ▲ 0.4 | 15.0   | ▲ 0.2 | 14.0   | ▲ 1.0 | 13.3   | ▲ 0.7 | 12.5   | ▲ 0.8 | 12.1   | ▲ 0.4 |
| 旧本吉町     | 15.4   | 15.7   | 0.3   |        |       |        |       |        |       |        |       |        |       |        |       |        |       |        |       |
| 白石市      | 10.4   | 12.6   | 2.2   | 12.0   | ▲ 0.6 | 11.9   | ▲ 0.1 | 11.2   | ▲ 0.7 | 9.0    | ▲ 2.2 | 7.2    | ▲ 1.8 | 6.2    | ▲ 1.0 | 6.6    | 0.4   | 7.4    | 0.8   |
| 名取市      | 10.6   | 10.2   | ▲ 0.4 | 10.3   | 0.1   | 10.4   | 0.1   | 10.1   | ▲ 0.3 | 10.2   | 0.1   | 9.2    | ▲ 1.0 | 7.7    | ▲ 1.5 | 6.5    | ▲ 1.2 | 5.0    | ▲ 1.5 |
| 角田市      | 12.5   | 11.6   | ▲ 0.9 | 10.7   | ▲ 0.9 | 10.9   | 0.2   | 10.9   | 0.0   | 11.4   | 0.5   | 11.2   | ▲ 0.2 | 9.8    | ▲ 1.4 | 8.0    | ▲ 1.8 | 7.0    | ▲ 1.0 |
| 多賀城市     | 12.4   | 11.7   | ▲ 0.7 | 10.1   | ▲ 1.6 | 9.7    | ▲ 0.4 | 9.5    | ▲ 0.2 | 11.0   | 1.5   | 12.1   | 1.1   | 11.7   | ▲ 0.4 | 10.6   | ▲ 1.1 | 9.4    | ▲ 1.2 |
| 岩沼市      | 8.5    | 6.9    | ▲ 1.6 | 5.4    | ▲ 1.5 | 4.2    | ▲ 1.2 | 6.6    | 2.4   | 6.5    | ▲ 0.1 | 6.1    | ▲ 0.4 | 2.8    | ▲ 3.3 | ▲ 0.4  | ▲ 3.2 | ▲ 1.5  | ▲ 1.1 |
| 登米市      | 14.7   | 14.7   | 0.0   | 14.1   | ▲ 0.6 | 13.7   | ▲ 0.4 | 13.3   | ▲ 0.4 | 12.8   | ▲ 0.5 | 11.7   | ▲ 1.1 | 10.6   | ▲ 1.1 | 9.3    | ▲ 1.3 | 8.8    | ▲ 0.5 |
| 栗原市      | 17.7   | 17.5   | ▲ 0.2 | 16.4   | ▲ 1.1 | 14.6   | ▲ 1.8 | 12.7   | ▲ 1.9 | 11.5   | ▲ 1.2 | 11.1   | ▲ 0.4 | 10.5   | ▲ 0.6 | 9.6    | ▲ 0.9 | 9.5    | ▲ 0.1 |
| 東松島市     | 14.8   | 14.4   | ▲ 0.4 | 14.1   | ▲ 0.3 | 13.2   | ▲ 0.9 | 13.4   | 0.2   | 14.2   | 0.8   | 15.2   | 1.0   | 15.1   | ▲ 0.1 | 13.5   | ▲ 1.6 | 11.4   | ▲ 2.1 |
| 大崎市      | 17.1   | 16.5   | ▲ 0.6 | 15.7   | ▲ 0.8 | 15.0   | ▲ 0.7 | 14.5   | ▲ 0.5 | 12.8   | ▲ 1.7 | 11.6   | ▲ 1.2 | 10.2   | ▲ 1.4 | 9.7    | ▲ 0.5 | 9.1    | ▲ 0.6 |
| 富谷市      | 2.3    | 2.1    | ▲ 0.2 | 1.0    | ▲ 1.1 | 0.3    | ▲ 0.7 | ▲ 0.4  | ▲ 0.7 | ▲ 1.0  | ▲ 0.6 | ▲ 1.8  | ▲ 0.8 | ▲ 2.4  | ▲ 0.6 | ▲ 2.5  | ▲ 0.1 | ▲ 2.3  | 0.2   |
| 蔵王町      | 16.4   | 16.3   | ▲ 0.1 | 14.7   | ▲ 1.6 | 13.4   | ▲ 1.3 | 11.8   | ▲ 1.6 | 10.7   | ▲ 1.1 | 9.3    | ▲ 1.4 | 7.7    | ▲ 1.6 | 6.3    | ▲ 1.4 | 5.6    | ▲ 0.7 |
| 七ヶ宿町     | 14.4   | 12.6   | ▲ 1.8 | 11.1   | ▲ 1.5 | 10.1   | ▲ 1.0 | 8.6    | ▲ 1.5 | 7.1    | ▲ 1.5 | 5.9    | ▲ 1.2 | 4.8    | ▲ 1.1 | 4.4    | ▲ 0.4 | 4.2    | ▲ 0.2 |
| 大河原町     | 10.4   | 8.4    | ▲ 2.0 | 6.8    | ▲ 1.6 | 5.6    | ▲ 1.2 | 4.8    | ▲ 0.8 | 3.8    | ▲ 1.0 | 3.8    | 0.0   | 1.8    | ▲ 2.0 | 0.7    | ▲ 1.1 | ▲ 0.6  | ▲ 1.3 |
| 村田町      | 20.9   | 19.5   | ▲ 1.4 | 18.3   | ▲ 1.2 | 17.7   | ▲ 0.6 | 17.0   | ▲ 0.7 | 16.4   | ▲ 0.6 | 16.0   | ▲ 0.4 | 15.3   | ▲ 0.7 | 14.8   | ▲ 0.5 | 14.3   | ▲ 0.5 |
| 柴田町      | 17.5   | 16.2   | ▲ 1.3 | 14.7   | ▲ 1.5 | 14.1   | ▲ 0.6 | 13.0   | ▲ 1.1 | 11.8   | ▲ 1.2 | 9.9    | ▲ 1.9 | 7.5    | ▲ 2.4 | 5.5    | ▲ 2.0 | 3.7    | ▲ 1.8 |
| 川崎町      | 13.0   | 12.2   | ▲ 0.8 | 10.9   | ▲ 1.3 | 9.1    | ▲ 1.8 | 7.6    | ▲ 1.5 | 6.7    | ▲ 0.9 | 6.1    | ▲ 0.6 | 4.6    | ▲ 1.5 | 3.6    | ▲ 1.0 | 3.2    | ▲ 0.4 |
| 丸森町      | 15.3   | 14.7   | ▲ 0.6 | 12.7   | ▲ 2.0 | 12.3   | ▲ 0.4 | 12.3   | 0.0   | 12.1   | ▲ 0.2 | 11.2   | ▲ 0.9 | 10.3   | ▲ 0.9 | 9.5    | ▲ 0.8 | 9.6    | 0.1   |
| 亘理町      | 12.2   | 12.0   | ▲ 0.2 | 11.0   | ▲ 1.0 | 9.9    | ▲ 1.1 | 9.6    | ▲ 0.3 | 9.7    | 0.1   | 9.6    | ▲ 0.1 | 8.5    | ▲ 1.1 | 7.1    | ▲ 1.4 | 6.0    | ▲ 1.1 |
| 山元町      | 15.9   | 16.2   | 0.3   | 15.6   | ▲ 0.6 | 14.6   | ▲ 1.0 | 13.9   | ▲ 0.7 | 14.7   | 0.8   | 15.3   | 0.6   | 14.7   | ▲ 0.6 | 13.6   | ▲ 1.1 | 11.9   | ▲ 1.7 |
| 松島町      | 14.8   | 14.1   | ▲ 0.7 | 13.8   | ▲ 0.3 | 12.4   | ▲ 1.4 | 11.1   | ▲ 1.3 | 9.8    | ▲ 1.3 | 9.2    | ▲ 0.6 | 8.9    | ▲ 0.3 | 9.0    | 0.1   | 9.4    | 0.4   |
| 七ヶ浜町     | 10.9   | 11.7   | 0.8   | 12.2   | 0.5   | 12.0   | ▲ 0.2 | 10.3   | ▲ 1.7 | 7.5    | ▲ 2.8 | 5.2    | ▲ 2.3 | 3.2    | ▲ 2.0 | 2.6    | ▲ 0.6 | 2.1    | ▲ 0.5 |
| 利府町      | 12.3   | 13.6   | 1.3   | 14.6   | 1.0   | 14.3   | ▲ 0.3 | 13.4   | ▲ 0.9 | 12.1   | ▲ 1.3 | 11.0   | ▲ 1.1 | 10.8   | ▲ 0.2 | 9.6    | ▲ 1.2 | 9.6    | 0.0   |
| 大和町      | 15.2   | 13.3   | ▲ 1.9 | 12.0   | ▲ 1.3 | 10.5   | ▲ 1.5 | 9.5    | ▲ 1.0 | 7.1    | ▲ 2.4 | 5.4    | ▲ 1.7 | 4.7    | ▲ 0.7 | 3.8    | ▲ 0.9 | 2.8    | ▲ 1.0 |
| 大郷町      | 13.8   | 14.1   | 0.3   | 14.1   | 0.0   | 13.7   | ▲ 0.4 | 13.5   | ▲ 0.2 | 12.3   | ▲ 1.2 | 11.3   | ▲ 1.0 | 9.9    | ▲ 1.4 | 9.7    | ▲ 0.2 | 9.8    | 0.1   |
| 大衡村      | 14.6   | 14.3   | ▲ 0.3 | 13.3   | ▲ 1.0 | 11.8   | ▲ 1.5 | 10.9   | ▲ 0.9 | 9.8    | ▲ 1.1 | 9.6    | ▲ 0.2 | 9.5    | ▲ 0.1 | 9.5    | 0.0   | 9.4    | ▲ 0.1 |
| 色麻町      | 15.2   | 15.6   | 0.4   | 15.0   | ▲ 0.6 | 14.5   | ▲ 0.5 | 13.7   | ▲ 0.8 | 12.0   | ▲ 1.7 | 10.4   | ▲ 1.6 | 8.8    | ▲ 1.6 | 8.0    | ▲ 0.8 | 7.8    | ▲ 0.2 |
| 加美町      | 19.6   | 19.4   | ▲ 0.2 | 18.2   | ▲ 1.2 | 15.9   | ▲ 2.3 | 13.5   | ▲ 2.4 | 11.5   | ▲ 2.0 | 10.2   | ▲ 1.3 | 8.8    | ▲ 1.4 | 8.1    | ▲ 0.7 | 7.5    | ▲ 0.6 |
| 涌谷町      | 15.8   | 14.7   | ▲ 1.1 | 13.8   | ▲ 0.9 | 12.5   | ▲ 1.3 | 11.6   | ▲ 0.9 | 10.6   | ▲ 1.0 | 9.6    | ▲ 1.0 | 9.2    | ▲ 0.4 | 10.1   | 0.9   | 11.4   | 1.3   |
| 美里町      | 16.5   | 17.1   | 0.6   | 17.1   | 0.0   | 15.9   | ▲ 1.2 | 15.2   | ▲ 0.7 | 14.8   | ▲ 0.4 | 14.3   | ▲ 0.5 | 12.8   | ▲ 1.5 | 11.2   | ▲ 1.6 | 10.0   | ▲ 1.2 |
| 女川町      | 3.9    | 4.1    | 0.2   | 4.1    | 0.0   | 4.0    | ▲ 0.1 | 4.5    | 0.5   | 5.2    | 0.7   | 6.0    | 0.8   | 5.6    | ▲ 0.4 | 4.9    | ▲ 0.7 | 4.3    | ▲ 0.6 |
| 南三陸町     | 12.4   | 13.6   | 1.2   | 14.2   | 0.6   | 14.2   | 0.0   | 13.3   | ▲ 0.9 | 12.8   | ▲ 0.5 | 11.8   | ▲ 1.0 | 11.2   | ▲ 0.6 | 9.8    | ▲ 1.4 | 9.3    | ▲ 0.5 |
| 累計(単純平均) | 13.6   | 13.2   | ▲ 0.4 | 12.5   | ▲ 0.7 | 11.8   | ▲ 0.7 | 11.3   | ▲ 0.5 | 10.6   | ▲ 0.7 | 9.9    | ▲ 0.6 | 8.9    | ▲ 1.0 | 8.0    | ▲ 0.9 | 7.4    | ▲ 0.6 |
| 累計(加減平均) | 13.8   | 13.1   | ▲ 0.7 | 13.0   | ▲ 0.1 | 12.4   | ▲ 0.6 | 12.0   | ▲ 0.4 | 11.5   | ▲ 0.5 | 11.1   | ▲ 0.4 | 10.4   | ▲ 0.7 | 9.4    | ▲ 1.0 | 8.8    | ▲ 0.6 |

## 4 将来負担比率

(単位:%,ポイント)

| 市町村名     | 平成19年度 | 平成20年度 | 増減    | 平成21年度 | 増減    | 平成22年度 | 増減    | 平成23年度 | 増減    | 平成24年度 | 増減    | 平成25年度 | 増減    | 平成26年度 | 増減    | 平成27年度 | 増減    | 平成28年度 | 増減    |
|----------|--------|--------|-------|--------|-------|--------|-------|--------|-------|--------|-------|--------|-------|--------|-------|--------|-------|--------|-------|
| 仙台市      | 159.4  | 169.8  | ▲10.4 | 170.9  | ▲1.1  | 155.2  | ▲15.7 | 147.8  | ▲7.4  | 141.2  | ▲6.6  | 134.6  | ▲6.6  | 133.2  | ▲1.4  | 122.8  | ▲10.4 | 108.5  | ▲14.3 |
| 石巻市      | 154.6  | 143.7  | ▲10.9 | 132.6  | ▲11.1 | 104.8  | ▲27.8 | 100.1  | ▲4.7  | 68.0   | ▲32.1 | 63.0   | ▲5.0  | 55.9   | ▲7.1  | 48.5   | ▲7.4  | 25.1   | ▲23.4 |
| 塩竈市      | 136.8  | 126.9  | ▲9.9  | 100.4  | ▲26.5 | 88.9   | ▲11.5 | 69.3   | ▲19.6 | 47.9   | ▲21.4 | 32.3   | ▲15.6 | 42.9   | 10.6  | 18.4   | ▲24.5 | 28.8   | 10.4  |
| 気仙沼市     | 152.4  | 131.2  | ▲21.2 | 120.8  | ▲10.4 | 116.7  | ▲4.1  | 100.3  | ▲16.4 | 32.7   | ▲67.6 | 35.5   | 2.8   | 14.2   | ▲21.3 | 8.7    | ▲5.5  | -      | 皆減    |
| 旧本吉町     | 155.7  | 162.1  | 6.4   | /      | /     | /      | /     | /      | /     | /      | /     | /      | /     | /      | /     | /      | /     | /      | /     |
| 白石市      | 29.5   | 43.4   | 13.9  | 48.1   | ▲4.7  | 32.9   | ▲15.2 | 7.2    | ▲25.7 | -      | 皆減    | -      | -     | -      | -     | -      | -     | -      | -     |
| 名取市      | 65.0   | 75.3   | 10.3  | 66.6   | ▲8.7  | 75.8   | 9.2   | 23.0   | ▲52.8 | -      | 皆減    | -      | -     | -      | -     | -      | -     | -      | -     |
| 角田市      | 147.6  | 107.2  | ▲40.4 | 83.8   | ▲23.4 | 68.1   | ▲15.7 | 67.7   | ▲0.4  | 66.8   | ▲0.9  | 70.9   | 4.1   | 72.9   | 2.0   | 76.9   | 4.0   | 82.9   | 6.0   |
| 多賀城市     | 76.8   | 25.8   | ▲51.0 | 13.9   | ▲11.9 | 17.1   | 3.2   | 16.1   | ▲1.0  | -      | 皆減    | -      | -     | -      | -     | 20.1   | 皆増    | 19.6   | ▲0.5  |
| 岩沼市      | -      | -      | -     | -      | -     | -      | -     | -      | -     | -      | -     | -      | -     | -      | -     | -      | -     | -      | -     |
| 登米市      | 116.7  | 148.7  | 32.0  | 139.6  | ▲9.1  | 129.9  | ▲9.7  | 104.3  | ▲25.6 | 91.1   | ▲13.2 | 59.4   | ▲31.7 | 51.7   | ▲7.7  | 47.2   | ▲4.5  | 73.5   | 26.3  |
| 栗原市      | 178.7  | 177.3  | ▲1.4  | 158.7  | ▲18.6 | 124.1  | ▲34.6 | 94.6   | ▲29.5 | 73.8   | ▲20.8 | 63.7   | ▲10.1 | 67.0   | 3.3   | 61.5   | ▲5.5  | 55.1   | ▲6.4  |
| 東松島市     | 151.4  | 130.9  | ▲20.5 | 109.5  | ▲21.4 | 85.1   | ▲24.4 | 63.9   | ▲21.2 | -      | 皆減    | 23.6   | 皆増    | -      | 皆減    | -      | -     | -      | -     |
| 大崎市      | 155.7  | 141.3  | ▲14.4 | 117.7  | ▲23.6 | 95.4   | ▲22.3 | 79.6   | ▲15.8 | 65.0   | ▲14.6 | 63.2   | ▲1.8  | 51.0   | ▲12.2 | 53.3   | 2.3   | 41.9   | ▲11.4 |
| 富谷市      | -      | -      | -     | -      | -     | -      | -     | -      | -     | -      | -     | -      | -     | -      | -     | -      | -     | -      | -     |
| 蔵王町      | 120.3  | 102.4  | ▲17.9 | 108.2  | 5.8   | 93.6   | ▲14.6 | 76.8   | ▲16.8 | 60.4   | ▲16.4 | 38.8   | ▲21.6 | 23.7   | ▲15.1 | 8.0    | ▲15.7 | 0.5    | ▲7.5  |
| 七ヶ宿町     | 46.1   | -      | 皆減    | -      | -     | -      | -     | -      | -     | -      | -     | -      | -     | -      | -     | -      | -     | -      | -     |
| 大河原町     | 107.9  | 80.7   | ▲27.2 | 52.5   | ▲28.2 | 31.4   | ▲21.1 | 24.2   | ▲7.2  | 18.5   | ▲5.7  | 28.7   | 10.2  | 19.4   | ▲9.3  | 14.5   | ▲4.9  | -      | 皆減    |
| 村田町      | 245.5  | 218.1  | ▲27.4 | 195.0  | ▲23.1 | 171.9  | ▲23.1 | 154.8  | ▲17.1 | 154.8  | 0.0   | 128.2  | ▲26.6 | 130.3  | 2.1   | 133.6  | 3.3   | 131.9  | ▲1.7  |
| 柴田町      | 94.5   | 91.8   | ▲2.7  | 83.4   | ▲8.4  | 84.3   | 0.9   | 64.8   | ▲19.5 | 70.7   | 5.9   | 64.5   | ▲6.2  | 62.0   | ▲2.5  | 69.5   | 7.5   | 46.0   | ▲23.5 |
| 川崎町      | 65.6   | 46.7   | ▲18.9 | 28.9   | ▲17.8 | 8.7    | ▲20.2 | -      | 皆減    | -      | -     | -      | -     | -      | -     | -      | -     | -      | -     |
| 丸森町      | 138.4  | 136.7  | ▲1.7  | 125.0  | ▲11.7 | 75.7   | ▲49.3 | 89.9   | 14.2  | 83.4   | ▲6.5  | 74.5   | ▲8.9  | 72.4   | ▲2.1  | 68.9   | ▲3.5  | 62.3   | ▲6.6  |
| 亘理町      | 68.0   | 54.1   | ▲13.9 | 41.8   | ▲12.3 | 37.9   | ▲3.9  | 3.7    | ▲34.2 | -      | 皆減    | -      | -     | -      | -     | -      | -     | -      | -     |
| 山元町      | 165.4  | 135.4  | ▲30.0 | 97.4   | ▲38.0 | 65.8   | ▲31.6 | 39.4   | ▲26.4 | -      | 皆減    | -      | -     | -      | -     | -      | -     | -      | -     |
| 松島町      | 102.5  | 95.7   | ▲6.8  | 84.0   | ▲11.7 | 60.1   | ▲23.9 | 50.9   | ▲9.2  | 30.4   | ▲20.5 | 87.5   | 57.1  | 60.7   | ▲26.8 | 74.8   | 14.1  | 71.2   | ▲3.6  |
| 七ヶ浜町     | 15.4   | 9.7    | ▲5.7  | 10.3   | 0.6   | -      | 皆減    | -      | -     | -      | -     | -      | -     | -      | -     | -      | -     | -      | -     |
| 利府町      | 80.1   | 75.8   | ▲4.3  | 76.1   | 0.3   | 80.7   | 4.6   | 56.1   | ▲24.6 | 33.5   | ▲22.6 | 12.3   | ▲21.2 | -      | 皆減    | -      | -     | -      | -     |
| 大和町      | 20.3   | 31.6   | 11.3  | 55.1   | 23.5  | 28.1   | ▲27.0 | 27.0   | ▲1.1  | 0.4    | ▲26.6 | -      | 皆減    | -      | -     | -      | -     | -      | -     |
| 大郷町      | 157.4  | 93.4   | ▲64.0 | 81.9   | ▲11.5 | 63.1   | ▲18.8 | 65.5   | 2.4   | 41.8   | ▲23.7 | 37.3   | ▲4.5  | 10.7   | ▲26.6 | 9.1    | ▲1.6  | 8.5    | ▲0.6  |
| 大衡村      | 103.9  | 94.4   | ▲9.5  | 71.2   | ▲23.2 | -      | ▲71.2 | 0.6    | 皆増    | -      | 皆減    | -      | -     | -      | -     | -      | -     | 8.6    | 皆増    |
| 色麻町      | 168.9  | 182.4  | 13.5  | 168.5  | ▲13.9 | 143.6  | ▲24.9 | 132.1  | ▲11.5 | 127.4  | ▲4.7  | 126.0  | ▲1.4  | 110.3  | ▲15.7 | 105.6  | ▲4.7  | 91.5   | ▲14.1 |
| 加美町      | 186.6  | 148.3  | ▲38.3 | 142.2  | ▲6.1  | 115.2  | ▲27.0 | 95.3   | ▲19.9 | 78.3   | ▲17.0 | 71.9   | ▲6.4  | 67.9   | ▲4.0  | 59.6   | ▲8.3  | 56.9   | ▲2.7  |
| 涌谷町      | 112.8  | 101.9  | ▲10.9 | 98.7   | ▲3.2  | 91.0   | ▲7.7  | 59.4   | ▲31.6 | 57.6   | ▲1.8  | 51.0   | ▲6.6  | 56.7   | 5.7   | 73.8   | 17.1  | 75.5   | 1.7   |
| 美里町      | 128.5  | 147.9  | 19.4  | 126.0  | ▲21.9 | 125.6  | ▲0.4  | 89.3   | ▲36.3 | 82.9   | ▲6.4  | 75.2   | ▲7.7  | 71.4   | ▲3.8  | 60.6   | ▲10.8 | 64.8   | 4.2   |
| 女川町      | -      | -      | -     | -      | -     | -      | -     | -      | -     | -      | -     | -      | -     | -      | -     | -      | -     | -      | -     |
| 南三陸町     | 129.4  | 125.0  | ▲4.4  | 106.5  | ▲18.5 | 75.3   | ▲31.2 | 55.4   | ▲19.9 | -      | 皆減    | -      | -     | -      | -     | -      | -     | -      | -     |
| 県計(単純平均) | 109.4  | 98.8   | ▲10.6 | 86.2   | ▲12.6 | 69.9   | ▲16.3 | 56.0   | ▲13.9 | 40.8   | ▲15.2 | 38.3   | ▲2.5  | 33.5   | ▲4.8  | 32.4   | ▲1.1  | 30.0   | ▲2.4  |
| 県計(加重平均) | 132.9  | 132.1  | ▲0.8  | 124.0  | ▲8.1  | 107.6  | ▲16.4 | 94.8   | ▲12.8 | 76.5   | ▲18.3 | 67.9   | ▲8.6  | 62.6   | ▲5.3  | 57.0   | ▲5.6  | 49.8   | ▲7.2  |

## 5 資金不足比率

(単位:%,ポイント)

| 団体の名称 | 特別会計の名称   | 平成19年度 | 平成20年度 | 増減    | 平成21年度 | 増減   | 平成22年度 | 増減   | 平成23年度 | 増減    | 平成24年度 | 増減   | 平成25年度 | 増減 | 平成26年度 | 増減  | 平成27年度 | 増減  | 平成28年度 | 増減  |
|-------|-----------|--------|--------|-------|--------|------|--------|------|--------|-------|--------|------|--------|----|--------|-----|--------|-----|--------|-----|
| 仙台市   | 自動車運送事業会計 | 7.0    | 8.1    | 1.1   | 7.4    | ▲0.7 | 7.5    | 0.1  | -      | 皆減    | -      | -    | 0.0    | 皆増 | 0.7    | 0.7 | 3.1    | 2.4 | 5.9    | 2.8 |
| 石巻市   | 病院事業会計    | 27.8   | 17.6   | ▲10.2 | 9.2    | ▲8.4 | -      | 皆減   | -      | -     | -      | -    | -      | -  | -      | -   | -      | -   | -      | -   |
| 塩竈市   | 市立病院事業会計  | 97.4   | 17.1   | ▲80.3 | 10.6   | ▲6.5 | 8.0    | ▲2.6 | 3.4    | ▲4.6  | 3.5    | 0.1  | -      | 皆減 | -      | -   | -      | -   | -      | -   |
| 塩竈市   | 魚市場事業特別会計 | 290.5  | -      | 皆減    | -      | -    | -      | -    | -      | -     | -      | -    | -      | -  | -      | -   | -      | -   | -      | -   |
| 登米市   | 病院事業会計    | 19.7   | 12.9   | ▲6.8  | 14.2   | 1.3  | 17.1   | 2.9  | 6.8    | ▲10.3 | 2.1    | ▲4.7 | -      | 皆減 | 0.4    | 皆増  | -      | 皆減  | -      | -   |
| 南三陸町  | 病院事業会計    | -      | -      | -     | -      | -    | 0.5    | 皆増   | -      | 皆減    | -      | -    | -      | -  | -      | -   | -      | -   | -      | -   |

## VI 健全化判断比率の分析

県内市町村の健全化判断比率のうち、実質公債費比率及び将来負担比率について、比率における分子・分母の構成要素を詳しく分析する。

### 1 実質公債費比率

#### (1) 単年度の実質公債費比率

実質公債費比率は、平成26年度から平成28年度までの単年度の比率の平均により算出する。

各年度における単年度の比率については、以下のとおりである。

(単位：%)

| 市町村名 | 実質公債費比率<br>(3ヶ年平均) | 平成26年度 | 平成27年度 | 平成28年度 | 市町村名  | 実質公債費比率<br>(3ヶ年平均) | 平成26年度 | 平成27年度 | 平成28年度 |
|------|--------------------|--------|--------|--------|-------|--------------------|--------|--------|--------|
| 仙台市  | 9.3                | 9.5    | 9.0    | 9.6    | 柴田町   | 3.7                | 4.5    | 3.8    | 2.8    |
| 石巻市  | 13.4               | 17.6   | 11.6   | 10.9   | 川崎町   | 3.2                | 2.5    | 3.3    | 4.0    |
| 塩竈市  | 10.5               | 9.5    | 11.2   | 10.8   | 丸森町   | 9.6                | 9.7    | 9.2    | 9.9    |
| 気仙沼市 | 12.1               | 11.7   | 12.9   | 11.7   | 巨理町   | 6.0                | 6.5    | 5.8    | 5.6    |
| 白石市  | 7.4                | 6.5    | 7.7    | 7.9    | 山元町   | 11.9               | 12.3   | 13.0   | 10.6   |
| 名取市  | 5.0                | 5.8    | 6.1    | 3.3    | 松島町   | 9.4                | 9.6    | 9.1    | 9.5    |
| 角田市  | 7.0                | 7.3    | 7.3    | 6.4    | 七ヶ浜町  | 2.1                | 2.1    | 3.3    | 0.9    |
| 多賀城市 | 9.4                | 9.9    | 9.0    | 9.4    | 利府町   | 9.6                | 9.6    | 9.6    | 9.7    |
| 岩沼市  | ▲ 1.5              | ▲ 1.2  | ▲ 1.7  | ▲ 1.6  | 大和町   | 2.8                | 3.5    | 2.7    | 2.1    |
| 登米市  | 8.8                | 9.9    | 8.4    | 8.2    | 大郷町   | 9.8                | 9.2    | 10.1   | 9.9    |
| 栗原市  | 9.5                | 9.6    | 8.5    | 10.4   | 大衡村   | 9.4                | 9.8    | 9.0    | 9.5    |
| 東松島市 | 11.4               | 14.3   | 11.4   | 8.6    | 色麻町   | 7.8                | 8.4    | 7.1    | 7.8    |
| 大崎市  | 9.1                | 9.4    | 9.2    | 8.7    | 加美町   | 7.5                | 7.5    | 7.8    | 7.3    |
| 富谷市  | ▲ 2.3              | ▲ 2.6  | ▲ 2.2  | ▲ 2.1  | 涌谷町   | 11.4               | 9.3    | 12.1   | 12.8   |
| 蔵王町  | 5.6                | 6.2    | 5.0    | 5.5    | 美里町   | 10.0               | 10.8   | 9.9    | 9.4    |
| 七ヶ宿町 | 4.2                | 4.2    | 4.2    | 4.2    | 女川町   | 4.3                | 4.3    | 4.1    | 4.5    |
| 大河原町 | ▲ 0.6              | ▲ 0.6  | ▲ 0.9  | ▲ 0.4  | 南三陸町  | 9.3                | 10.2   | 8.6    | 9.2    |
| 村田町  | 14.3               | 14.5   | 14.4   | 13.9   | 県単純平均 | 7.4                | 7.8    | 7.4    | 7.1    |

※単年度の比率は、小数第2位以下切り捨てで表示している。

#### (2) 分子・分母の構成要素の分析（平成28年度単年度）

分子について一般会計等、公営企業、一部事務組合等の要素に分け、それぞれ分母に対する大きさを算出した結果は、次ページ以降①～⑥のとおりである。

これによれば、実質公債費比率へ影響を及ぼす加算要素の状況は、団体毎に異なっていることが分かる。



① 分母(平成28年度単年度 ※) 算式 A+B+C-D-E-F

※次ページ以降②～⑦においても同様

| 区分   | 分母          | A<br>標準税収入額等 | B<br>普通交付税額 | C<br>臨時財政対策債<br>発行可能額 | D<br>災害復旧費等に係る基礎財政需要額<br>(準元利償還金を含む。) | E<br>事業費補正により基礎財政需要額に算<br>入された公債費(準元利償還金を含<br>む。) | F<br>総算補正により基礎財政需要額に算入された元利<br>償還金及び準元利償還金(地方債の元利償還額を<br>基礎として算入されたものに限る。) |
|------|-------------|--------------|-------------|-----------------------|---------------------------------------|---------------------------------------------------|----------------------------------------------------------------------------|
| 市町村名 |             |              |             |                       |                                       |                                                   |                                                                            |
| 仙台市  | 202,106,197 | 205,599,518  | 14,543,684  | 17,902,745            | 24,085,114                            | 11,209,286                                        | 645,350                                                                    |
| 石巻市  | 33,786,451  | 20,490,731   | 17,612,553  | 2,026,778             | 4,983,794                             | 1,114,948                                         | 244,869                                                                    |
| 塩竈市  | 9,876,651   | 6,627,311    | 4,819,719   | 637,315               | 1,698,583                             | 491,801                                           | 17,310                                                                     |
| 気仙沼市 | 15,784,734  | 8,254,075    | 9,323,658   | 874,520               | 1,787,814                             | 628,389                                           | 251,316                                                                    |
| 白石市  | 8,075,830   | 4,810,456    | 4,170,152   | 480,005               | 655,009                               | 481,316                                           | 248,458                                                                    |
| 名取市  | 12,848,044  | 12,092,435   | 2,304,293   | 994,877               | 2,031,901                             | 511,537                                           | 123                                                                        |
| 角田市  | 6,655,360   | 4,004,716    | 3,317,085   | 441,490               | 550,364                               | 467,856                                           | 89,711                                                                     |
| 多賀城市 | 10,282,480  | 8,369,980    | 3,011,073   | 853,139               | 1,234,388                             | 717,324                                           | 0                                                                          |
| 岩沼市  | 8,000,617   | 7,457,043    | 1,217,532   | 548,947               | 1,002,304                             | 209,884                                           | 10,717                                                                     |
| 登米市  | 23,553,046  | 9,865,969    | 17,225,043  | 1,214,671             | 3,269,797                             | 1,300,966                                         | 181,874                                                                    |
| 栗原市  | 23,608,681  | 8,865,857    | 18,832,796  | 1,223,431             | 3,986,329                             | 873,925                                           | 473,149                                                                    |
| 東松島市 | 8,637,915   | 4,427,644    | 5,403,281   | 484,304               | 1,376,240                             | 287,696                                           | 13,378                                                                     |
| 大崎市  | 30,571,408  | 18,261,524   | 16,757,377  | 1,924,819             | 4,236,309                             | 1,635,725                                         | 500,278                                                                    |
| 富谷市  | 7,770,751   | 6,923,135    | 1,188,009   | 488,431               | 562,522                               | 255,070                                           | 11,232                                                                     |
| 蔵王町  | 3,431,306   | 2,008,010    | 1,781,699   | 215,177               | 303,165                               | 205,989                                           | 64,446                                                                     |
| 七ヶ宿町 | 1,393,484   | 554,491      | 999,211     | 74,526                | 168,493                               | 47,548                                            | 18,703                                                                     |
| 大河原町 | 4,253,420   | 3,126,238    | 1,536,830   | 313,521               | 382,538                               | 172,084                                           | 168,547                                                                    |
| 村田町  | 3,064,040   | 1,749,726    | 1,724,941   | 179,055               | 292,444                               | 240,693                                           | 56,545                                                                     |
| 柴田町  | 6,566,298   | 4,875,413    | 2,405,428   | 514,374               | 877,704                               | 246,730                                           | 104,483                                                                    |
| 川崎町  | 2,991,380   | 1,221,370    | 2,047,018   | 144,236               | 257,621                               | 123,347                                           | 40,276                                                                     |
| 丸森町  | 4,261,099   | 1,724,767    | 3,234,571   | 221,337               | 624,393                               | 228,876                                           | 66,307                                                                     |
| 亘理町  | 6,146,336   | 4,080,846    | 2,547,535   | 381,476               | 483,607                               | 374,001                                           | 5,913                                                                      |
| 山元町  | 3,570,884   | 1,573,466    | 2,339,927   | 194,566               | 320,755                               | 213,688                                           | 2,672                                                                      |
| 松島町  | 3,278,889   | 1,913,962    | 1,719,316   | 199,004               | 513,318                               | 35,802                                            | 4,273                                                                      |
| 七ヶ浜町 | 3,656,785   | 2,471,333    | 1,361,299   | 277,041               | 305,783                               | 147,105                                           | 0                                                                          |
| 利府町  | 5,921,798   | 5,443,967    | 805,688     | 444,198               | 558,846                               | 204,804                                           | 8,405                                                                      |
| 大和町  | 6,251,453   | 6,104,694    | 729,369     | 243,303               | 463,067                               | 274,985                                           | 87,861                                                                     |
| 大郷町  | 2,574,216   | 1,361,416    | 1,430,905   | 142,534               | 230,316                               | 114,124                                           | 16,199                                                                     |
| 大衡村  | 2,119,867   | 1,785,818    | 541,041     | 141,989               | 233,831                               | 99,340                                            | 15,810                                                                     |
| 色麻町  | 2,616,996   | 950,964      | 1,946,451   | 133,189               | 241,057                               | 101,475                                           | 71,076                                                                     |
| 加美町  | 7,394,424   | 3,298,667    | 5,550,950   | 384,393               | 1,426,727                             | 411,404                                           | 1,455                                                                      |
| 涌谷町  | 4,050,713   | 1,954,458    | 2,868,010   | 221,814               | 346,812                               | 408,276                                           | 38,481                                                                     |
| 美里町  | 5,872,304   | 3,061,423    | 3,671,906   | 335,699               | 888,499                               | 262,438                                           | 45,787                                                                     |
| 女川町  | 3,264,656   | 3,558,593    | 63,015      | 210,836               | 227,372                               | 129,046                                           | 11,370                                                                     |
| 南三陸町 | 4,626,522   | 1,683,622    | 3,430,072   | 217,001               | 592,447                               | 109,450                                           | 2,276                                                                      |

② 分子 算式 G+H+I+J+K+L-D-E-F

(単位:千円)

| 区分<br>市町村名 | 分子         | G<br>公債費充当一般財源等額(繰上償還額及び<br>満期一括償還地方債の元金に係る分を除く。) | G'<br>【参考】Gを算出するに当たって<br>特定財源として控除された<br>都市計画税収入 | H<br>満期一括償還地方債の1年当たりの元<br>金償還金に相当するもの(年度割相当<br>額)等 | I<br>公営企業に要する経費の財源とする地<br>方債の償還の財源に充てたと認められ<br>る繰入金 | J<br>一部事務組合等の拠出した地方債に充てた<br>と認められる補助金又は負担金 | K<br>公債費に要する債務負担行為<br>に係るもの | L<br>一時借入金の利子 |
|------------|------------|---------------------------------------------------|--------------------------------------------------|----------------------------------------------------|-----------------------------------------------------|--------------------------------------------|-----------------------------|---------------|
| 仙台市        | 19,426,334 | 23,060,770                                        | 8,988,411                                        | 21,229,948                                         | 9,411,834                                           | 0                                          | 1,658,158                   | 5,374         |
| 石巻市        | 3,685,160  | 6,218,397                                         | 328,958                                          | 0                                                  | 3,137,666                                           | 671,489                                    | 619                         | 0             |
| 塩竈市        | 1,069,965  | 1,877,981                                         | 276,036                                          | 0                                                  | 1,375,516                                           | 17,244                                     | 6918                        | 0             |
| 気仙沼市       | 1,847,996  | 2,914,879                                         | 37,749                                           | 0                                                  | 1,551,377                                           | 33,010                                     | 16,249                      | 0             |
| 白石市        | 639,735    | 1,166,396                                         | 58,210                                           | 0                                                  | 388,567                                             | 489,389                                    | 166                         | 0             |
| 名取市        | 425,732    | 2,208,388                                         | 405,148                                          | 0                                                  | 618,171                                             | 0                                          | 142,734                     | 0             |
| 角田市        | 431,881    | 852,416                                           | 163,375                                          | 0                                                  | 544,788                                             | 142,460                                    | 148                         | 0             |
| 多賀城市       | 969,826    | 1,651,611                                         | 391,896                                          | 0                                                  | 1,154,052                                           | 113,774                                    | 2,101                       | 0             |
| 岩沼市        | ▲130,244   | 816,448                                           | 127,515                                          | 0                                                  | 265,345                                             | 10,850                                     | 18                          | 0             |
| 登米市        | 1,946,116  | 4,510,166                                         | 0                                                | 112,333                                            | 2,033,494                                           | 0                                          | 42,760                      | 0             |
| 栗原市        | 2,461,313  | 4,774,690                                         | 0                                                | 86,667                                             | 2,715,514                                           | 0                                          | 197,845                     | 0             |
| 東松島市       | 745,316    | 1,449,530                                         | 0                                                | 0                                                  | 823,660                                             | 98,158                                     | 50,982                      | 0             |
| 大崎市        | 2,679,509  | 5,646,434                                         | 677,104                                          | 0                                                  | 3,072,461                                           | 228,349                                    | 103,002                     | 1,575         |
| 富谷市        | ▲164,925   | 471,693                                           | 0                                                | 0                                                  | 129,282                                             | 56,023                                     | 6,901                       | 0             |
| 蔵王町        | 192,143    | 489,731                                           | 0                                                | 0                                                  | 222,671                                             | 52,005                                     | 1,316                       | 0             |
| 七ヶ宿町       | 59,608     | 190,554                                           | 0                                                | 0                                                  | 74,082                                              | 29,610                                     | 106                         | 0             |
| 大河原町       | ▲18,053    | 281,825                                           | 154,494                                          | 0                                                  | 150,236                                             | 273,055                                    | 0                           | 0             |
| 村田町        | 427,045    | 729,935                                           | 0                                                | 0                                                  | 197,878                                             | 88,835                                     | 79                          | 0             |
| 柴田町        | 185,959    | 832,145                                           | 292,843                                          | 0                                                  | 360,319                                             | 212,780                                    | 9,632                       | 0             |
| 川崎町        | 119,750    | 241,909                                           | 0                                                | 0                                                  | 290,620                                             | 8,440                                      | 25                          | 0             |
| 丸森町        | 423,718    | 931,138                                           | 0                                                | 0                                                  | 393,116                                             | 13,543                                     | 5,497                       | 0             |
| 亘理町        | 347,440    | 617,511                                           | 148,676                                          | 0                                                  | 579,278                                             | 6,364                                      | 7,808                       | 0             |
| 山元町        | 380,274    | 499,147                                           | 0                                                | 0                                                  | 346,202                                             | 6,906                                      | 65,114                      | 0             |
| 松島町        | 314,350    | 495,388                                           | 12,921                                           | 0                                                  | 360,410                                             | 11,867                                     | 78                          | 0             |
| 七ヶ浜町       | 36,406     | 237,043                                           | 67,528                                           | 0                                                  | 232,903                                             | 18,128                                     | 1,220                       | 0             |
| 利府町        | 578,461    | 1,260,064                                         | 0                                                | 0                                                  | 547,481                                             | 28,893                                     | 6,811                       | 0             |
| 大和町        | 132,483    | 482,983                                           | 162,586                                          | 0                                                  | 307,065                                             | 168,348                                    | 0                           | 0             |
| 大郷町        | 256,153    | 396,247                                           | 0                                                | 0                                                  | 174,882                                             | 45,291                                     | 372                         | 0             |
| 大衡村        | 202,665    | 345,083                                           | 0                                                | 0                                                  | 163,082                                             | 42,456                                     | 1,045                       | 0             |
| 色麻町        | 204,417    | 284,711                                           | 0                                                | 0                                                  | 190,358                                             | 142,690                                    | 266                         | 0             |
| 加美町        | 546,351    | 1,679,120                                         | 0                                                | 0                                                  | 447,061                                             | 248,736                                    | 11,020                      | 0             |
| 涌谷町        | 519,085    | 693,206                                           | 0                                                | 13,333                                             | 463,778                                             | 142,140                                    | 197                         | 0             |
| 美里町        | 552,711    | 1,260,225                                         | 93,134                                           | 0                                                  | 455,880                                             | 29,677                                     | 3,653                       | 0             |
| 女川町        | 146,969    | 241,127                                           | 0                                                | 0                                                  | 250,848                                             | 22,782                                     | 0                           | 0             |
| 南三陸町       | 426,322    | 946,228                                           | 0                                                | 0                                                  | 172,220                                             | 8,790                                      | 3,257                       | 0             |

③ 公債費充当一般財源等額(=G) / 分母

各団体において、普通会計の公債費負担が実質公債費比率に及ぼしている影響を分析する。  
 ※より正確な分析のためには、公債費のうち基準財政需要額に算入された額を考慮に入れる必要があるが、ここでは省略する。

| 区分<br>市町村名 | G          | 分母          | G / 分母 | G'        | (G+G') / 分母 |
|------------|------------|-------------|--------|-----------|-------------|
| 仙台市        | 23,060,770 | 202,106,197 | 11.4%  | 8,988,411 | 15.9%       |
| 石巻市        | 6,218,997  | 33,786,451  | 18.4%  | 328,958   | 19.4%       |
| 塩竈市        | 1,877,981  | 9,876,651   | 19.0%  | 276,036   | 21.8%       |
| 気仙沼市       | 2,914,879  | 15,784,734  | 18.5%  | 37,749    | 18.7%       |
| 白石市        | 1,166,396  | 8,075,830   | 14.4%  | 58,210    | 15.2%       |
| 名取市        | 2,208,388  | 12,848,044  | 17.2%  | 405,148   | 20.3%       |
| 角田市        | 852,416    | 6,655,360   | 12.8%  | 163,375   | 15.3%       |
| 多賀城市       | 1,651,611  | 10,282,480  | 16.1%  | 391,896   | 19.9%       |
| 岩沼市        | 816,448    | 8,000,617   | 10.2%  | 127,515   | 11.8%       |
| 登米市        | 4,510,166  | 23,553,046  | 19.1%  | 0         | 19.1%       |
| 栗原市        | 4,774,690  | 23,608,681  | 20.2%  | 0         | 20.2%       |
| 東松島市       | 1,449,830  | 8,637,915   | 16.8%  | 0         | 16.8%       |
| 大崎市        | 5,646,434  | 30,571,408  | 18.5%  | 677,104   | 20.7%       |
| 富谷市        | 471,693    | 7,770,751   | 6.1%   | 0         | 6.1%        |
| 蔵王町        | 489,731    | 3,431,306   | 14.3%  | 0         | 14.3%       |
| 七ヶ宿町       | 190,554    | 1,393,484   | 13.7%  | 0         | 13.7%       |
| 大河原町       | 281,825    | 4,253,420   | 6.6%   | 154,494   | 10.3%       |
| 村田町        | 729,935    | 3,064,040   | 23.8%  | 0         | 23.8%       |
| 柴田町        | 832,145    | 6,566,298   | 12.7%  | 292,843   | 17.1%       |
| 川崎町        | 241,909    | 2,991,380   | 8.1%   | 0         | 8.1%        |
| 丸森町        | 931,138    | 4,261,099   | 21.9%  | 0         | 21.9%       |
| 亘理町        | 617,511    | 6,146,336   | 10.0%  | 148,676   | 12.5%       |
| 山元町        | 499,147    | 3,570,884   | 14.0%  | 0         | 14.0%       |
| 松島町        | 495,388    | 3,278,889   | 15.1%  | 12,921    | 15.5%       |
| 七ヶ浜町       | 237,043    | 3,656,785   | 6.5%   | 67,528    | 8.3%        |
| 利府町        | 1,260,064  | 5,921,798   | 21.3%  | 0         | 21.3%       |
| 大和町        | 482,983    | 6,251,453   | 7.7%   | 162,586   | 10.3%       |
| 大郷町        | 396,247    | 2,574,216   | 15.4%  | 0         | 15.4%       |
| 大衡村        | 345,083    | 2,119,867   | 16.3%  | 0         | 16.3%       |
| 色麻町        | 284,711    | 2,616,996   | 10.9%  | 0         | 10.9%       |
| 加美町        | 1,679,120  | 7,394,424   | 22.7%  | 0         | 22.7%       |
| 涌谷町        | 693,206    | 4,050,713   | 17.1%  | 0         | 17.1%       |
| 美里町        | 1,260,225  | 5,872,304   | 21.5%  | 93,134    | 23.0%       |
| 女川町        | 241,127    | 3,264,656   | 7.4%   | 0         | 7.4%        |
| 南三陸町       | 946,228    | 4,626,522   | 20.5%  | 0         | 20.5%       |

(単位:千円)

■「公債費充当一般財源等額(=G) / 分母」の市町村比較  
 分母に対して、普通会計の公債費が大きい団体の数値が大きくなっている。  
 ※参考:「Gを算出するに当たって特定財源として控除された都市計画税収入(=G') / 分母」を白いグラフで上積みしている。

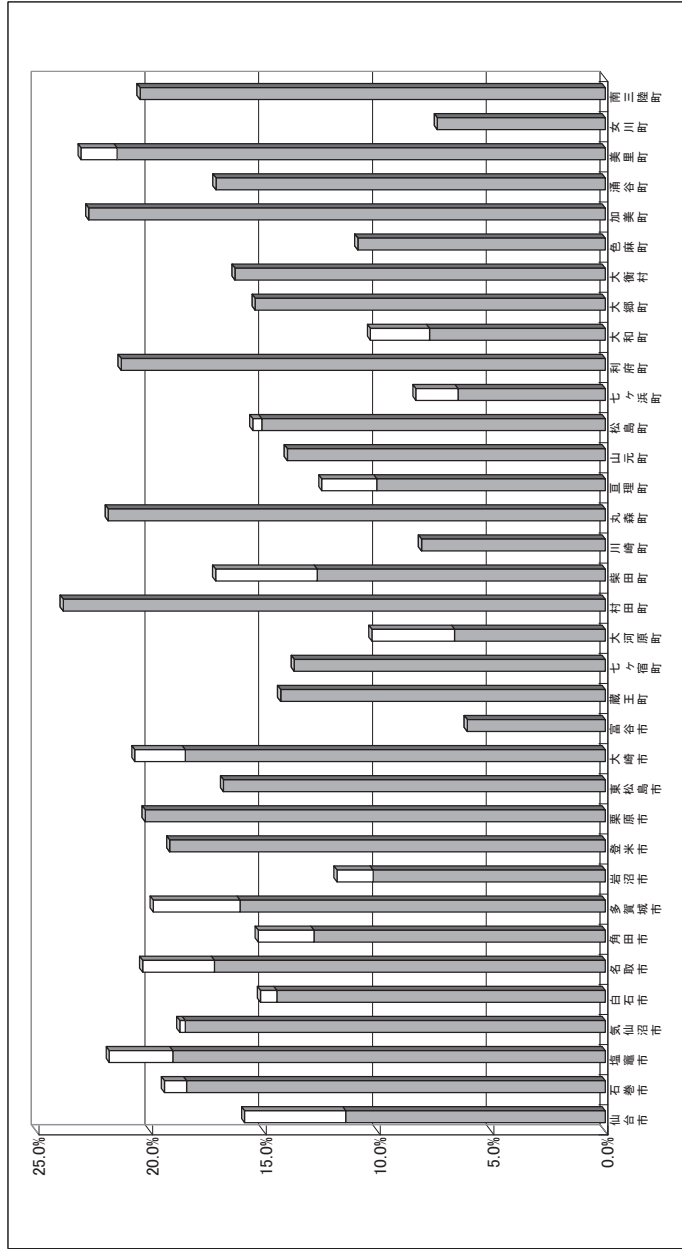

④ 公営企業に要する経費の財源とする地方債の償還の財源に充てたと認められる繰入金(=I) / 分母各団体において、公営企業償還のための繰出金が実質公債費比率に及ぼしている影響を分析する。

※より正確な分析のためには、繰出金のうち基準財政需要額に算入された額を考慮に入れる必要があるが、ここでは省略する。

(単位: 千円)

| 区分<br>市町村名 | I         | 分母          | I / 分母 |
|------------|-----------|-------------|--------|
| 仙台市        | 9,411,834 | 202,106,197 | 4.7%   |
| 石巻市        | 3,137,666 | 33,786,451  | 9.3%   |
| 塩竈市        | 1,375,516 | 9,876,651   | 13.9%  |
| 気仙沼市       | 1,551,377 | 15,784,734  | 9.8%   |
| 白石市        | 388,567   | 8,075,830   | 4.8%   |
| 名取市        | 618,171   | 12,848,044  | 4.8%   |
| 角田市        | 544,788   | 6,655,360   | 8.2%   |
| 多賀城市       | 1,154,052 | 10,282,480  | 11.2%  |
| 岩沼市        | 265,345   | 8,000,617   | 3.3%   |
| 登米市        | 2,033,494 | 23,553,046  | 8.6%   |
| 栗原市        | 2,715,514 | 23,608,681  | 11.5%  |
| 東松島市       | 823,660   | 8,637,915   | 9.5%   |
| 大崎市        | 3,072,461 | 30,571,408  | 10.1%  |
| 富谷市        | 129,282   | 7,770,751   | 1.7%   |
| 蔵王町        | 222,671   | 3,431,306   | 6.5%   |
| 七ヶ宿町       | 74,082    | 1,393,484   | 5.3%   |
| 大河原町       | 150,236   | 4,253,420   | 3.5%   |
| 村田町        | 197,878   | 3,064,040   | 6.5%   |
| 柴田町        | 360,319   | 6,566,298   | 5.5%   |
| 川崎町        | 290,620   | 2,991,380   | 9.7%   |
| 丸森町        | 393,116   | 4,261,099   | 9.2%   |
| 亘理町        | 579,278   | 6,146,336   | 9.4%   |
| 山元町        | 346,202   | 3,570,884   | 9.7%   |
| 松島町        | 360,410   | 3,278,889   | 11.0%  |
| 七ヶ浜町       | 232,903   | 3,656,785   | 6.4%   |
| 利府町        | 54,748    | 5,921,798   | 0.9%   |
| 大和町        | 307,065   | 6,251,453   | 4.9%   |
| 大郷町        | 174,882   | 2,574,216   | 6.8%   |
| 大衡村        | 163,082   | 2,119,867   | 7.7%   |
| 色麻町        | 190,358   | 2,616,996   | 7.3%   |
| 加美町        | 447,061   | 7,394,424   | 6.0%   |
| 涌谷町        | 463,778   | 4,050,713   | 11.4%  |
| 美里町        | 455,880   | 5,872,304   | 7.8%   |
| 女川町        | 250,848   | 3,254,656   | 7.7%   |
| 南三陸町       | 172,220   | 4,626,522   | 3.7%   |

■ 「公営企業に要する経費の財源とする地方債の償還の財源に充てたと認められる繰入金(=I) / 分母」の市町村比較  
分母に対して、公営企業の元利償還のために一般会計から繰り出した額の数値が大きくなっている。

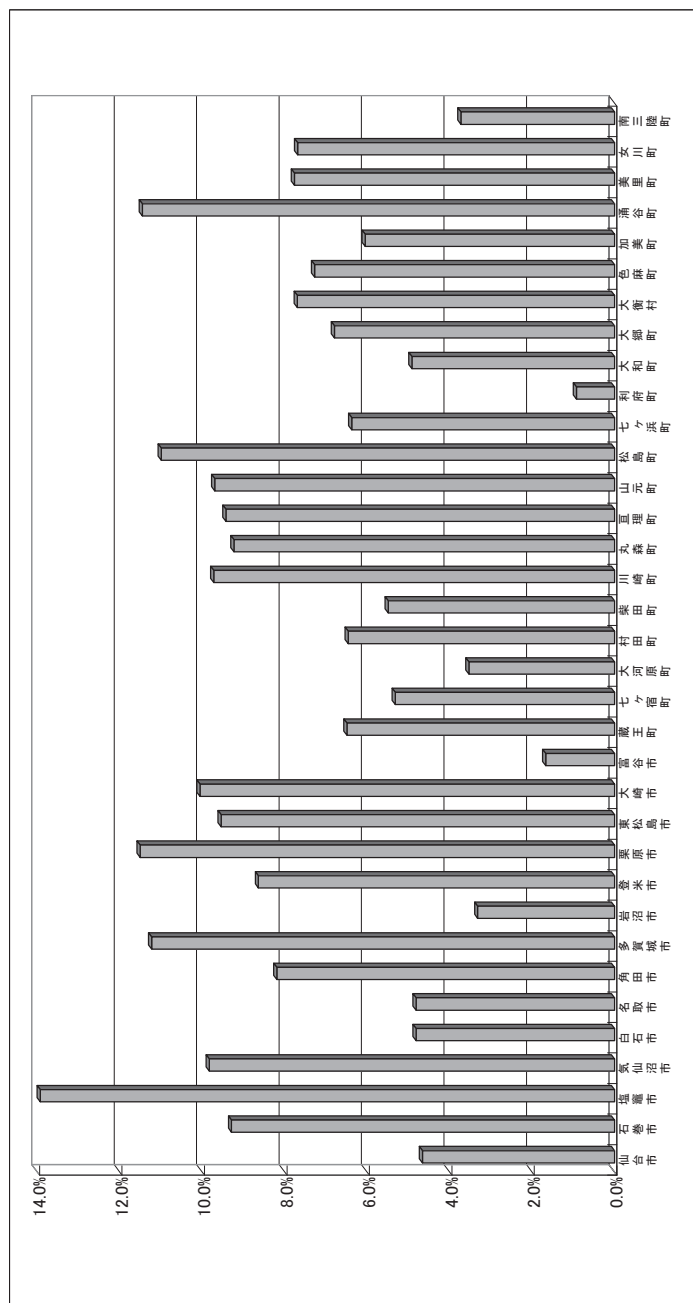

⑤ 一部事務組合等の起こした地方債に充てたと認められる補助金又は負担金(=J) / 分母

各団体に於いて、一部事務組合の元利償還に充てられた一部事務組合等に支出している補助金等が実質公債費比率に及ぼしている影響を分析する。  
 ※より正確な分析のためには、補助金等のうち基準財政需要額に算入された額を考慮に入れる必要があるが、ここでは省略する。

| 区分<br>市町村名 | J       | 分母          | J / 分母 |
|------------|---------|-------------|--------|
| 仙台市        | 0       | 202,106,197 | 0.0%   |
| 石巻市        | 671,489 | 33,786,451  | 2.0%   |
| 塩竈市        | 17,244  | 9,876,651   | 0.2%   |
| 気仙沼市       | 33,010  | 15,784,734  | 0.2%   |
| 白石市        | 469,389 | 8,075,830   | 5.8%   |
| 名取市        | 0       | 12,848,044  | 0.0%   |
| 角田市        | 142,460 | 6,655,360   | 2.1%   |
| 多賀城市       | 113,774 | 10,282,480  | 1.1%   |
| 岩沼市        | 10,850  | 8,000,617   | 0.1%   |
| 登米市        | 0       | 23,553,046  | 0.0%   |
| 栗原市        | 0       | 23,608,681  | 0.0%   |
| 東松島市       | 98,158  | 8,637,915   | 1.1%   |
| 大崎市        | 228,349 | 30,571,408  | 0.7%   |
| 富谷市        | 56,023  | 7,770,751   | 0.7%   |
| 蔵王町        | 52,005  | 3,431,306   | 1.5%   |
| 七ヶ宿町       | 29,610  | 1,393,484   | 2.1%   |
| 大河原町       | 273,055 | 4,253,420   | 6.4%   |
| 村田町        | 88,835  | 3,064,040   | 2.9%   |
| 柴田町        | 212,780 | 6,566,298   | 3.2%   |
| 川崎町        | 8,440   | 2,991,380   | 0.3%   |
| 丸森町        | 13,543  | 4,261,099   | 0.3%   |
| 亘理町        | 6,364   | 6,146,336   | 0.1%   |
| 山元町        | 6,906   | 3,570,884   | 0.2%   |
| 松島町        | 11,867  | 3,278,889   | 0.4%   |
| 七ヶ浜町       | 18,128  | 3,656,785   | 0.5%   |
| 利府町        | 28,893  | 5,921,798   | 0.5%   |
| 大和町        | 168,348 | 6,251,453   | 2.7%   |
| 大郷町        | 45,291  | 2,574,216   | 1.8%   |
| 大衡村        | 42,456  | 2,119,867   | 2.0%   |
| 色麻町        | 142,690 | 2,616,996   | 5.5%   |
| 加美町        | 248,736 | 7,394,424   | 3.4%   |
| 涌谷町        | 142,140 | 4,050,713   | 3.5%   |
| 美里町        | 29,677  | 5,872,304   | 0.5%   |
| 女川町        | 22,782  | 3,264,656   | 0.7%   |
| 南三陸町       | 8,790   | 4,626,522   | 0.2%   |

(単位:千円)

■「一部事務組合等の起こした地方債に充てたと認められる補助金又は負担金(=J) / 分母」の市町村比較  
 分母に対して、一部事務組合の元利償還に充てられた一部事務組合等に支出している補助金等が大きい団体の数  
 値が大きくなっている。

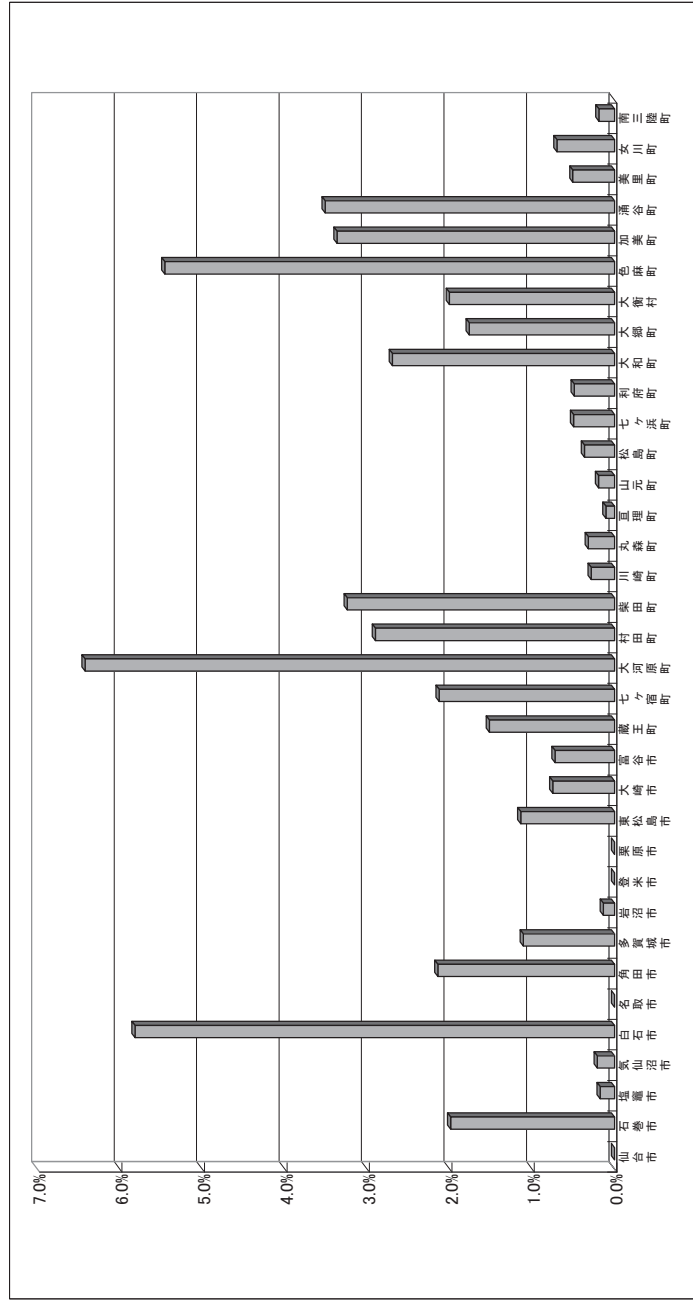

⑥ 各団体の実質公債費比率の分子(基準財政需要額に算入された公債費控除前)に占めるG+G'～L各々の割合  
 G+G' 公債費充当一般財源等額(繰上償還額及び満期一括償還地方債の元金に係る分を除く)+特定財源として控除された都市計画税収入  
 H 満期一括償還地方債の1年当たりの元金償還金に相当するもの(年度割相当額)等  
 I 公営企業に要する経費の財源とする地方債の償還の財源に充てたと認められる補助金又は負担金  
 J 一部事務組合等の起こした地方債に充てたと認められる補助金又は負担金  
 K 公債費に準ずる債務負担行為に係るもの  
 L 一時借入金

| 区分   | G+G'の割合 | Hの割合 | Iの割合 | Jの割合 | Kの割合 | Lの割合 |
|------|---------|------|------|------|------|------|
| 市町村名 |         |      |      |      |      |      |
| 仙台市  | 49.8    | 33.0 | 14.6 | -    | 2.6  | 0.0  |
| 石巻市  | 63.2    | -    | 30.3 | 6.5  | 0.0  | -    |
| 塩竈市  | 60.6    | -    | 38.7 | 0.5  | 0.2  | -    |
| 気仙沼市 | 64.8    | -    | 34.1 | 0.7  | 0.4  | -    |
| 白石市  | 58.8    | -    | 18.7 | 22.5 | 0.0  | -    |
| 名取市  | 77.5    | -    | 18.3 | -    | 4.2  | -    |
| 角田市  | 59.6    | -    | 32.0 | 8.4  | 0.0  | -    |
| 多賀城市 | 61.7    | -    | 34.8 | 3.4  | 0.1  | -    |
| 岩沼市  | 77.4    | -    | 21.7 | 0.9  | 0.0  | -    |
| 登米市  | 67.3    | 1.7  | 30.4 | -    | 0.6  | -    |
| 栗原市  | 61.4    | 1.1  | 34.9 | -    | 2.5  | -    |
| 東松島市 | 59.8    | -    | 34.0 | 4.1  | 2.1  | -    |
| 大崎市  | 65.0    | -    | 31.6 | 2.3  | 1.1  | 0.0  |
| 富谷市  | 71.0    | -    | 19.3 | 8.4  | 1.0  | -    |
| 蔵王町  | 64.0    | -    | 29.1 | 6.8  | 0.2  | -    |
| 七ヶ宿町 | 64.7    | -    | 25.2 | 10.1 | 0.0  | -    |
| 大河原町 | 50.8    | -    | 17.5 | 31.8 | -    | -    |
| 村田町  | 71.8    | -    | 19.5 | 8.7  | 0.0  | -    |
| 柴田町  | 65.9    | -    | 21.1 | 12.5 | 0.6  | -    |
| 川崎町  | 44.7    | -    | 53.7 | 1.6  | 0.0  | -    |
| 丸森町  | 69.3    | -    | 29.3 | 1.0  | 0.4  | -    |
| 亘理町  | 56.4    | -    | 42.6 | 0.5  | 0.6  | -    |
| 山元町  | 54.4    | -    | 37.7 | 0.8  | 7.1  | -    |
| 松島町  | 57.7    | -    | 40.9 | 1.3  | 0.0  | -    |
| 七ヶ浜町 | 54.7    | -    | 41.8 | 3.3  | 0.2  | -    |
| 利府町  | 93.3    | -    | 4.1  | 2.1  | 0.5  | -    |
| 大和町  | 57.6    | -    | 27.4 | 15.0 | -    | -    |
| 大郷町  | 64.2    | -    | 28.4 | 7.3  | 0.1  | -    |
| 大衡村  | 62.6    | -    | 29.6 | 7.7  | 0.2  | -    |
| 色麻町  | 46.1    | -    | 30.8 | 23.1 | 0.0  | -    |
| 加美町  | 70.4    | -    | 18.7 | 10.4 | 0.5  | -    |
| 涌谷町  | 52.8    | 1.0  | 35.3 | 10.8 | 0.0  | -    |
| 美里町  | 73.4    | -    | 24.7 | 1.6  | 0.2  | -    |
| 女川町  | 46.8    | -    | 48.7 | 4.4  | -    | -    |
| 南三陸町 | 83.7    | -    | 15.2 | 0.8  | 0.3  | -    |

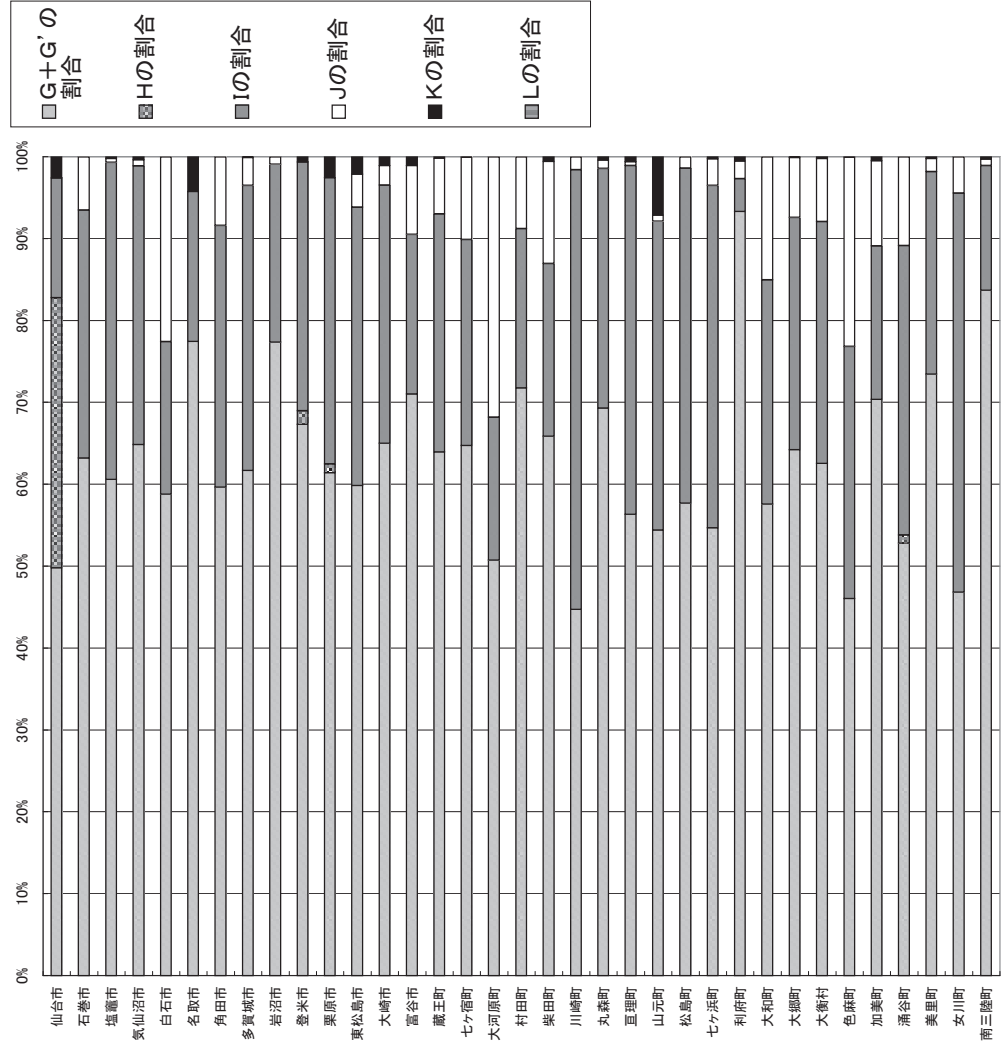

さらに、実質公債費比率は、加算要素である公債費などをそのまま反映しているものではなく、地方交付税の算定基礎となった算入公債費等も大きく影響している。この状況を表したのが⑦及び⑧である。

⑦ 基準財政需要額に算入された公債費(D～F)の合計 / 基準財政規模(A～C)の合計  
各団体において、基準財政需要額に算入された分子・分母から控除された元利償還金及び準元利償還金の大きさを分析する。

| 区分   | D～Fの合計     | A～Cの合計      | D～Fの合計 / A～Cの合計 |
|------|------------|-------------|-----------------|
| 市町村名 |            |             |                 |
| 仙台市  | 35,939,750 | 238,045,947 | 15.1%           |
| 石巻市  | 6,343,611  | 40,130,062  | 15.8%           |
| 塩竈市  | 2,207,694  | 12,084,345  | 18.3%           |
| 気仙沼市 | 2,667,519  | 18,452,253  | 14.5%           |
| 白石市  | 1,384,783  | 9,460,613   | 14.6%           |
| 名取市  | 2,543,561  | 15,391,605  | 16.5%           |
| 角田市  | 1,107,931  | 7,763,291   | 14.3%           |
| 多賀城市 | 1,951,712  | 12,234,192  | 16.0%           |
| 岩沼市  | 1,222,905  | 9,223,522   | 13.3%           |
| 登米市  | 4,752,637  | 28,305,683  | 16.8%           |
| 栗原市  | 5,313,403  | 28,922,084  | 18.4%           |
| 東松島市 | 1,677,314  | 10,315,229  | 16.3%           |
| 大崎市  | 6,372,312  | 36,943,720  | 17.2%           |
| 富谷市  | 828,824    | 8,599,575   | 9.6%            |
| 蔵王町  | 573,580    | 4,004,886   | 14.3%           |
| 七ヶ宿町 | 234,744    | 1,628,228   | 14.4%           |
| 大河原町 | 723,169    | 4,976,589   | 14.5%           |
| 村田町  | 589,682    | 3,653,722   | 16.1%           |
| 柴田町  | 1,228,917  | 7,795,215   | 15.8%           |
| 川崎町  | 421,244    | 3,412,624   | 12.3%           |
| 丸森町  | 919,576    | 5,180,675   | 17.8%           |
| 亘理町  | 863,521    | 7,009,857   | 12.3%           |
| 山元町  | 537,095    | 4,107,979   | 13.1%           |
| 松島町  | 553,393    | 3,832,282   | 14.4%           |
| 七ヶ浜町 | 452,888    | 4,109,673   | 11.0%           |
| 利府町  | 772,055    | 6,693,853   | 11.5%           |
| 大和町  | 825,913    | 7,077,366   | 11.7%           |
| 大郷町  | 360,639    | 2,934,855   | 12.3%           |
| 大衡村  | 348,981    | 2,468,848   | 14.1%           |
| 色麻町  | 413,608    | 3,030,604   | 13.6%           |
| 加美町  | 1,839,586  | 9,234,010   | 19.9%           |
| 涌谷町  | 793,569    | 4,844,282   | 16.4%           |
| 美里町  | 1,196,724  | 7,069,028   | 16.9%           |
| 女川町  | 367,788    | 3,632,444   | 10.1%           |
| 南三陸町 | 704,173    | 5,330,695   | 13.2%           |

■ 「基準財政需要額に算入された公債費(D～F)の合計 / 基準財政規模(A～C)の合計」の市町村比較  
基準財政規模に対して、基準財政需要額に算入された分子・分母から控除された元利償還金及び準元利償還金が大きい団体の数値が大きくなっている。

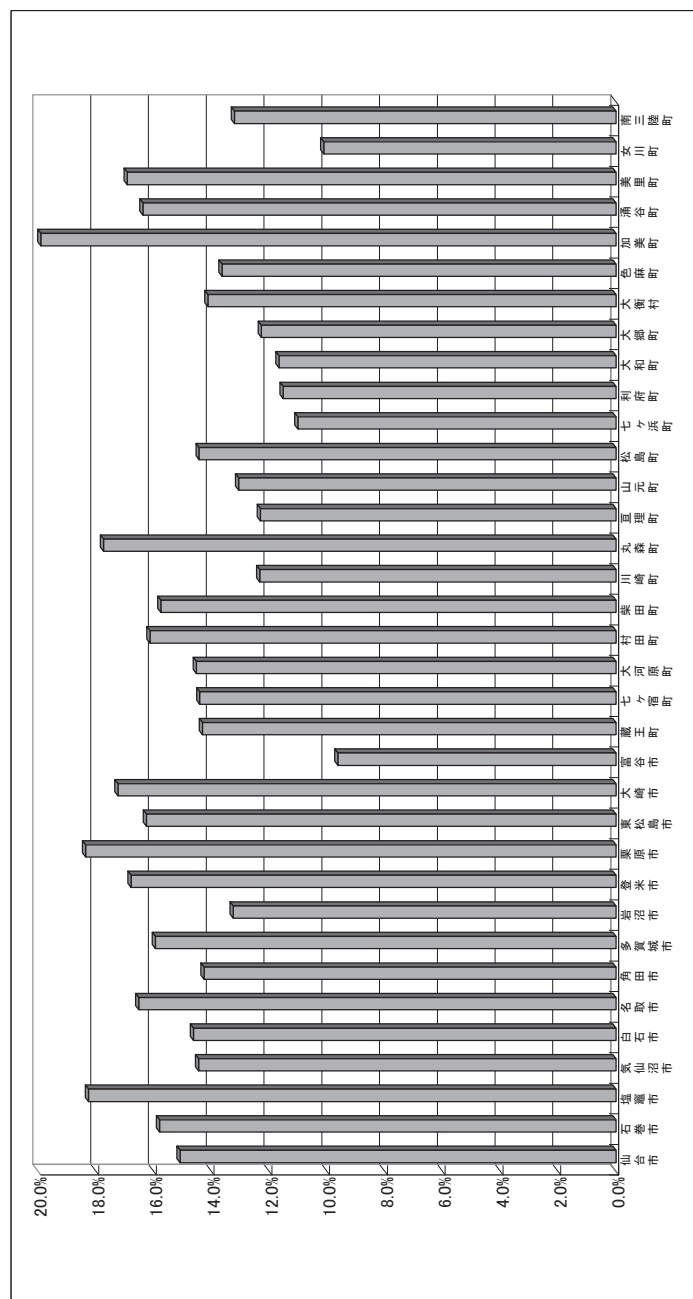

⑧ 実質公債費比率に係る公債費・算入公債費の構成分析

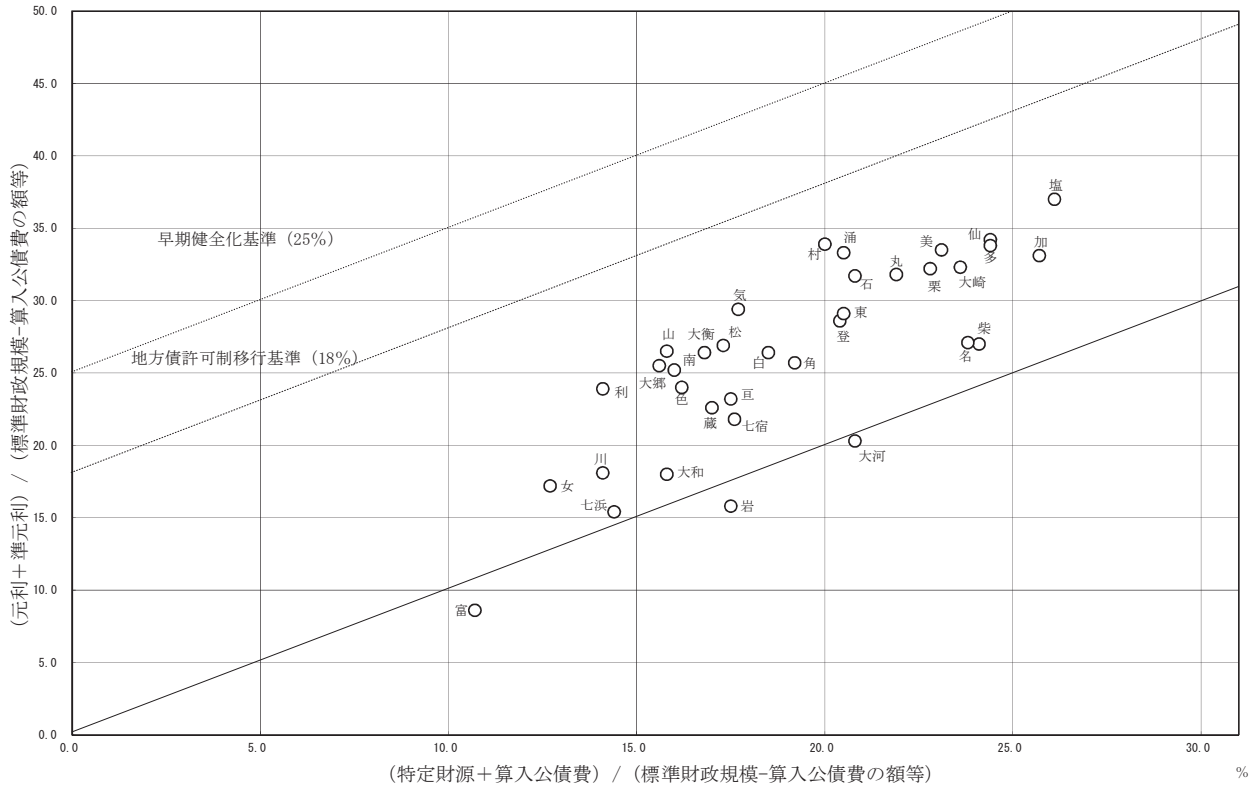

縦軸には加算要素である元利償還金と公営企業繰入金などの準元利償還金の、標準財政規模（基準財政需要額に算入された公債費控除後）に対する割合をとり、横軸には特定財源と算入公債費の額の合計値の、標準財政規模（基準財政需要額に算入された公債費控除後）に対する割合をとっている。分母が共通なので、縦軸値マイナス横軸値が実質公債費比率となる。

これによると、実質公債費比率の比率そのものが同程度であっても、加算要素の構成、特定財源及び算入公債費の状況などに違いが出ていることが分かる。

2 将来負担比率

将来負担比率については、一般会計等、公営企業及び一部事務組合等の地方債残高のほか、退職手当負担見込額や土地開発公社負担見込額といった将来負担額を増加させる要素（以下「加算要素」という。）の大小だけでなく、将来負担額に充当可能な基金の額、特定財源の額及び基準財政需要額算入見込額といった将来負担額から控除する要素（以下「控除要素」という。）の大小が、算定結果に大きく影響する。

(1) 分子の加算要素・控除要素の分析

次ページ以降、①で加算要素の額及び対分母比について、②で控除要素の額及び対分母比について一覧で示し、③～⑨では加算要素について、⑩～⑬では控除要素について、対分母比をグラフで示している。



① 分子の加算要素の対分母比

将来負担比率の分子のうち加算要素となるものをA地方債現在高、B債務負担行為支出予定額、C営業企業債等繰入見込額、D組合負担等見込額、E退職手当負担見込額、F土地公社負担見込額、G三セク等負担見込額、H組合連結実質赤字額負担見込額の構成要素に分け、それぞれ分母に対する大きさを算出した結果は以下のとおりである。

※将来負担比率の分子のうち加算要素となる連結実質赤字額のある団体はないため、ここでは記載を省略している。

(単位：千円)

|      | 分子 (加算要素)   |            |             |            |        |            |        |           |       |         | 分母 (構成要素) |             |            |             | 分母   |            |
|------|-------------|------------|-------------|------------|--------|------------|--------|-----------|-------|---------|-----------|-------------|------------|-------------|------|------------|
|      | A           | B          | C           | D          | E      | F          | G      | H         | 対分母比  | 対分母比    | 標準財政規模    | O           | P          | O-P         | 対分母比 | 対分母比       |
|      | 対分母比        | 対分母比       | 対分母比        | 対分母比       | 対分母比   | 対分母比       | 対分母比   | 対分母比      | 対分母比  | 対分母比    | 対分母比      | 対分母比        | 対分母比       | 対分母比        |      |            |
| 仙台市  | 869,812,336 | 22,036,432 | 124,532,030 | 0          | 0.0%   | 57,774,400 | 28.6%  | 0         | 0.0%  | 249,411 | 0.0%      | 238,045,947 | 35,939,750 | 202,106,197 | 0.0% | 33,786,451 |
| 石巻市  | 75,143,238  | 222%       | 44,071,900  | 3,005,542  | 8.9%   | 9,892,324  | 29.3%  | 0         | 0.0%  | 103,292 | 0.3%      | 10,130,062  | 6,343,811  | 3,786,251   | 0.0% | 2,207,694  |
| 塩竈市  | 20,640,141  | 209.0%     | 17,699,250  | 65,116     | 0.7%   | 4,288,303  | 43.4%  | 0         | 0.0%  | 190,609 | 1.9%      | 12,084,345  | 2,207,694  | 9,876,651   | 0.0% | 2,667,519  |
| 気仙沼市 | 39,085,844  | 247.6%     | 15,476,619  | 280,409    | 1.8%   | 4,842,944  | 30.7%  | 0         | 0.0%  | 15,246  | 0.1%      | 18,452,253  | 1,384,783  | 15,067,470  | 0.0% | 2,543,561  |
| 白石市  | 10,595,095  | 130.7%     | 6,339,371   | 5,445,192  | 67.4%  | 2,913,239  | 36.1%  | 0         | 0.0%  | 3,407   | 0.0%      | 9,460,613   | 1,384,783  | 8,075,830   | 0.0% | 1,107,931  |
| 名取市  | 28,301,827  | 220.3%     | 976,699     | 169,135    | 1.3%   | 2,312,310  | 18.0%  | 0         | 0.0%  | 6,192   | 0.0%      | 15,391,605  | 2,543,561  | 12,848,044  | 0.0% | 7,763,291  |
| 角田市  | 13,955,778  | 209.7%     | 0           | 1,978,762  | 29.7%  | 2,029,714  | 30.5%  | 0         | 0.0%  | 2,920   | 0.0%      | 12,234,192  | 1,951,712  | 10,282,480  | 0.0% | 1,222,905  |
| 多賀城市 | 26,176,286  | 254.6%     | 8,402       | 12,638,740 | 122.9% | 1,305,640  | 12.7%  | 0         | 0.0%  | 444,682 | 5.6%      | 9,223,522   | 1,222,905  | 8,000,617   | 0.0% | 4,752,637  |
| 岩沼市  | 9,997,960   | 125.0%     | 0           | 1,539,098  | 19.2%  | 322,319    | 28.7%  | 0         | 0.0%  | 9,171   | 0.0%      | 28,305,663  | 4,752,637  | 23,553,046  | 0.0% | 28,922,064 |
| 登米市  | 49,391,789  | 209.7%     | 68,882      | 30,514,094 | 129.6% | 6,748,475  | 26.7%  | 0         | 0.0%  | 10,627  | 0.0%      | 10,315,229  | 5,313,403  | 23,008,661  | 0.0% | 1,677,314  |
| 栗原市  | 47,930,340  | 203.0%     | 495,724     | 34,390,579 | 145.7% | 10,977,248 | 46.5%  | 0         | 0.0%  | 18,547  | 0.1%      | 36,943,720  | 6,372,312  | 30,571,408  | 0.0% | 8,599,575  |
| 東松島市 | 14,406,688  | 166.8%     | 489,956     | 8,651,317  | 100.2% | 2,079,303  | 24.1%  | 0         | 0.0%  | 1,680   | 0.0%      | 8,599,575   | 828,824    | 7,770,751   | 0.0% | 4,004,866  |
| 大崎市  | 67,689,657  | 221.4%     | 315,293     | 40,352,310 | 132.0% | 1,303,088  | 4.3%   | 6,564,577 | 21.5% | 0       | 0.0%      | 28,922,064  | 5,313,403  | 23,608,661  | 0.0% | 1,928,228  |
| 富谷市  | 6,749,561   | 86.9%      | 0           | 925,298    | 11.9%  | 375,074    | 4.8%   | 0         | 0.0%  | 0       | 0.0%      | 4,976,589   | 723,169    | 4,253,420   | 0.0% | 3,653,722  |
| 蔵王町  | 4,404,838   | 128.4%     | 431         | 2,450,151  | 71.4%  | 773,475    | 22.5%  | 726,014   | 21.2% | 0       | 0.0%      | 7,952,215   | 589,682    | 3,064,040   | 0.0% | 3,412,624  |
| 七ヶ宿町 | 1,787,096   | 126.8%     | 0           | 431,421    | 31.0%  | 387,586    | 26.4%  | 451,923   | 32.4% | 0       | 0.0%      | 7,952,215   | 1,228,917  | 6,723,298   | 0.0% | 421,244    |
| 大河原町 | 5,745,819   | 135.1%     | 0           | 1,078,124  | 25.3%  | 5,026,380  | 118.8% | 974,050   | 29.9% | 0       | 0.0%      | 5,180,675   | 863,521    | 4,317,154   | 0.0% | 7,009,857  |
| 村田町  | 7,028,990   | 229.4%     | 0           | 1,716,705  | 56.0%  | 1,212,690  | 39.6%  | 872,777   | 26.5% | 0       | 0.0%      | 4,107,979   | 537,095    | 3,570,884   | 0.0% | 3,832,282  |
| 柴田町  | 14,409,487  | 219.4%     | 23,775      | 3,923,038  | 59.7%  | 3,241,974  | 49.4%  | 1,951,467 | 29.7% | 0       | 0.0%      | 4,107,979   | 553,393    | 3,554,586   | 0.0% | 4,109,673  |
| 川崎町  | 1,907,592   | 63.8%      | 0           | 2,139,528  | 71.5%  | 190,392    | 6.4%   | 838,601   | 28.0% | 152     | 0.0%      | 3,412,624   | 421,244    | 2,991,380   | 0.0% | 2,468,848  |
| 丸森町  | 8,057,117   | 189.1%     | 16,258      | 3,075,116  | 72.2%  | 277,595    | 6.5%   | 2,018,061 | 47.4% | 0       | 0.0%      | 5,180,675   | 919,576    | 4,261,099   | 0.0% | 3,030,604  |
| 亘理町  | 10,178,149  | 165.6%     | 7,956       | 6,229,651  | 101.4% | 111,674    | 1.8%   | 1,503,513 | 24.5% | 0       | 0.0%      | 7,009,857   | 863,521    | 6,146,336   | 0.0% | 4,107,979  |
| 山元町  | 6,276,732   | 175.8%     | 118,401     | 2,548,957  | 71.4%  | 54,967     | 1.5%   | 1,162,387 | 32.6% | 851     | 0.0%      | 4,107,979   | 537,095    | 3,570,884   | 0.0% | 3,832,282  |
| 松島町  | 6,022,783   | 183.7%     | 35,113      | 4,773,032  | 145.6% | 21,327     | 0.7%   | 1,017,388 | 31.0% | 0       | 0.0%      | 3,832,282   | 553,393    | 3,278,889   | 0.0% | 4,109,673  |
| 七ヶ浜町 | 4,950,163   | 135.4%     | 4,806       | 3,139,285  | 85.8%  | 31,878     | 0.9%   | 660,132   | 18.1% | 4,897   | 0.1%      | 4,109,673   | 452,888    | 3,656,785   | 0.0% | 6,693,853  |
| 利府町  | 11,704,749  | 197.7%     | 12,680      | 709,191    | 12.0%  | 43,366     | 0.7%   | 17,461    | 0.3%  | 0       | 0.0%      | 6,693,853   | 772,055    | 5,921,798   | 0.0% | 825,913    |
| 大和町  | 6,032,232   | 96.5%      | 0           | 3,675,304  | 58.8%  | 1,472,628  | 23.6%  | 874,481   | 14.0% | 0       | 0.0%      | 7,077,366   | 825,913    | 6,251,453   | 0.0% | 2,934,855  |
| 大郷町  | 4,452,243   | 173.0%     | 0           | 1,514,115  | 58.8%  | 383,567    | 14.9%  | 692,661   | 26.9% | 0       | 0.0%      | 2,934,855   | 360,639    | 2,574,216   | 0.0% | 2,468,848  |
| 大衡村  | 3,426,919   | 161.7%     | 0           | 1,734,421  | 81.8%  | 366,114    | 17.3%  | 453,488   | 21.4% | 0       | 0.0%      | 2,468,848   | 348,981    | 2,119,867   | 0.0% | 3,030,604  |
| 色麻町  | 3,932,478   | 150.3%     | 0           | 2,376,995  | 90.8%  | 1,716,864  | 65.6%  | 657,431   | 25.1% | 0       | 0.0%      | 3,030,604   | 413,606    | 2,616,998   | 0.0% | 9,234,010  |
| 加美町  | 14,482,119  | 195.9%     | 80,687      | 5,904,790  | 79.9%  | 2,323,256  | 31.4%  | 2,821,137 | 38.2% | 0       | 0.0%      | 9,234,010   | 1,839,586  | 7,394,424   | 0.0% | 4,844,282  |
| 涌谷町  | 6,693,185   | 185.2%     | 0           | 5,001,197  | 123.5% | 848,522    | 20.9%  | 2,409,963 | 5.9%  | 0       | 0.0%      | 4,844,282   | 793,869    | 4,050,413   | 0.0% | 7,069,028  |
| 美里町  | 11,878,818  | 202.3%     | 5,082       | 7,056,526  | 120.2% | 127,952    | 2.2%   | 2,372,588 | 40.4% | 0       | 0.0%      | 4,844,282   | 1,196,724  | 3,647,558   | 0.0% | 3,632,444  |
| 女川町  | 4,436,588   | 135.9%     | 0           | 3,172,954  | 97.2%  | 25,301     | 0.8%   | 818,155   | 25.1% | 0       | 0.0%      | 3,632,444   | 367,788    | 3,264,656   | 0.0% | 5,330,695  |
| 南三陸町 | 12,095,583  | 281.4%     | 0           | 1,862,308  | 40.3%  | 55,956     | 1.2%   | 842,942   | 18.2% | 0       | 0.0%      | 5,330,695   | 704,173    | 4,626,522   | 0.0% | 4,826,522  |

② 分子の控除要素の対分母比

将来負担比率の分子のうち控除要素となるものをI(充当可能基金)、J(特定歳入(債権控除))、K(都市計画税)、L(都市計画税除く)、M(基準財政需要額算入見込額)の構成要素に分け、それぞれ分母に対する大きさを算出した結果は以下のとおりである。

|      | 分子(控除要素)    |        |            |       |            |       |             |        |              |        | 分子加算要素(A-H)計  |        |             |        | 分子控除要素(I-L)計 |         | 分子 |  | 将来負担比率<br>(M-N)<br>/(O-P) |
|------|-------------|--------|------------|-------|------------|-------|-------------|--------|--------------|--------|---------------|--------|-------------|--------|--------------|---------|----|--|---------------------------|
|      | 充当可能基金      |        | 特定歳入(債権控除) |       | 都市計画税      |       | 都市計画税除く     |        | 基準財政需要額算入見込額 |        | M             | N      | 対分母比        | 対分母比   | M-N          | M+N     |    |  |                           |
|      | I           | 対分母比   | J          | 対分母比  | K          | 対分母比  | L           | 対分母比   | L            | 対分母比   |               |        |             |        |              |         |    |  |                           |
| 仙台市  | 224,457,152 | 111.1% | 44,754,758 | 22.1% | 85,030,005 | 42.1% | 500,728,888 | 247.8% | 700,565,324  | 208.9% | 1,074,404,609 | 531.6% | 854,970,803 | 423.0% | 219,433,806  | 108.5%  |    |  |                           |
| 石巻市  | 32,793,751  | 96.9%  | 17,592,207 | 52.0% | 2,883,709  | 8.5%  | 2,883,709   | 208.9% | 132,734,991  | 391.3% | 132,734,991   | 391.3% | 123,734,991 | 366.2% | 8,481,295    | 25.1%   |    |  |                           |
| 塩竈市  | 7,148,270   | 72.4%  | 2,997,810  | 30.4% | 3,087,979  | 31.3% | 26,824,123  | 271.6% | 42,505,292   | 434.4% | 42,505,292    | 434.4% | 40,057,582  | 405.6% | 2,847,638    | 28.8%   |    |  |                           |
| 気仙沼市 | 24,437,554  | 154.8% | 7,186,904  | 45.5% | 591,451    | 3.7%  | 27,674,071  | 175.3% | 59,855,134   | 379.2% | 59,855,134    | 379.2% | 59,889,980  | 379.4% | ▲ 34,846     | -0.2%   |    |  |                           |
| 白石市  | 7,991,615   | 99.0%  | 267,921    | 3.3%  | 792,832    | 9.8%  | 16,312,164  | 202.0% | 25,256,304   | 312.7% | 25,256,304    | 312.7% | 25,364,532  | 314.1% | ▲ 108,228    | -1.3%   |    |  |                           |
| 名取市  | 13,341,395  | 103.8% | 1,357,057  | 10.6% | 3,789,847  | 29.3% | 25,786,246  | 200.7% | 40,679,932   | 316.6% | 40,679,932    | 316.6% | 44,254,345  | 344.4% | ▲ 3,574,413  | -27.8%  |    |  |                           |
| 角田市  | 3,942,461   | 59.2%  | 64,892     | 1.0%  | 2,669,765  | 40.1% | 15,273,946  | 229.5% | 27,473,180   | 412.8% | 27,473,180    | 412.8% | 21,950,484  | 329.8% | 5,522,716    | 82.9%   |    |  |                           |
| 多賀城市 | 7,781,654   | 75.7%  | 2,906,203  | 28.3% | 3,443,663  | 33.5% | 24,108,387  | 234.5% | 40,264,527   | 391.6% | 40,264,527    | 391.6% | 38,239,907  | 371.9% | 2,024,620    | 19.6%   |    |  |                           |
| 岩沼市  | 10,724,059  | 134.0% | 2,052,614  | 25.7% | 313,184    | 3.9%  | 12,392,976  | 154.9% | 14,606,800   | 182.6% | 14,606,800    | 182.6% | 25,482,833  | 318.5% | ▲ 10,875,973 | -135.9% |    |  |                           |
| 登米市  | 15,192,629  | 64.5%  | 923,748    | 3.9%  | 0          | 0.0%  | 53,294,899  | 226.3% | 86,735,411   | 368.2% | 86,735,411    | 368.2% | 69,411,076  | 294.7% | 17,322,335   | 73.5%   |    |  |                           |
| 栗原市  | 24,031,748  | 101.8% | 538,399    | 2.3%  | 0          | 0.0%  | 56,215,401  | 238.1% | 93,804,518   | 397.3% | 93,804,518    | 397.3% | 80,785,548  | 342.2% | 13,018,970   | 55.1%   |    |  |                           |
| 東松島市 | 8,409,791   | 97.4%  | 2,685,418  | 31.1% | 0          | 0.0%  | 15,333,529  | 177.5% | 25,801,611   | 298.7% | 25,801,611    | 298.7% | 26,428,738  | 306.0% | ▲ 627,127    | -2.2%   |    |  |                           |
| 大崎市  | 17,779,092  | 58.2%  | 1,580,084  | 5.2%  | 8,644,397  | 28.3% | 75,408,455  | 246.7% | 116,243,472  | 380.2% | 116,243,472   | 380.2% | 103,412,028 | 338.3% | 12,831,444   | 41.9%   |    |  |                           |
| 富谷市  | 8,470,038   | 109.0% | 144,138    | 1.9%  | 0          | 0.0%  | 9,605,002   | 123.6% | 8,051,613    | 103.6% | 8,051,613     | 103.6% | 18,219,178  | 234.5% | ▲ 10,167,565 | -130.8% |    |  |                           |
| 蔵王町  | 2,449,173   | 71.4%  | 55,377     | 1.6%  | 0          | 0.0%  | 8,830,904   | 169.9% | 8,354,909    | 243.5% | 8,354,909     | 243.5% | 8,335,454   | 242.9% | 19,455       | 0.5%    |    |  |                           |
| 七ヶ宿町 | 3,031,162   | 217.5% | 34,592     | 2.5%  | 0          | 0.0%  | 2,063,359   | 148.1% | 3,018,026    | 216.6% | 3,018,026     | 216.6% | 5,129,113   | 368.1% | ▲ 2,111,087  | -151.4% |    |  |                           |
| 大河原町 | 3,329,149   | 78.3%  | 190,120    | 3.5%  | 1,124,112  | 26.4% | 8,337,227   | 196.0% | 12,950,373   | 302.1% | 12,950,373    | 302.1% | 12,940,608  | 304.2% | ▲ 90,235     | -2.1%   |    |  |                           |
| 村田町  | 962,793     | 31.4%  | 117,171    | 3.8%  | 0          | 0.0%  | 5,708,397   | 186.3% | 10,831,162   | 363.5% | 10,831,162    | 363.5% | 6,788,361   | 221.5% | 4,042,801    | 131.9%  |    |  |                           |
| 柴田町  | 3,040,574   | 46.3%  | 1,818,917  | 27.7% | 2,397,606  | 36.5% | 13,282,720  | 202.3% | 23,566,383   | 358.9% | 23,566,383    | 358.9% | 20,539,817  | 312.8% | 3,026,566    | 46.0%   |    |  |                           |
| 川崎町  | 2,567,796   | 85.8%  | 0          | 0.0%  | 0          | 0.0%  | 4,006,939   | 133.9% | 5,076,265    | 169.7% | 5,076,265     | 169.7% | 6,574,735   | 219.8% | ▲ 1,498,470  | -50.0%  |    |  |                           |
| 丸森町  | 2,888,062   | 67.1%  | 34,031     | 0.8%  | 0          | 0.0%  | 7,893,179   | 185.2% | 13,444,147   | 315.5% | 13,444,147    | 315.5% | 10,785,272  | 253.1% | 2,658,875    | 62.3%   |    |  |                           |
| 亶理町  | 7,325,529   | 119.2% | 595,190    | 9.7%  | 1,651,256  | 26.9% | 11,423,048  | 185.9% | 18,030,943   | 293.4% | 18,030,943    | 293.4% | 20,995,023  | 341.6% | ▲ 2,964,080  | -48.2%  |    |  |                           |
| 山元町  | 10,114,191  | 283.2% | 1,192,147  | 33.4% | 0          | 0.0%  | 6,525,228   | 182.7% | 10,162,295   | 284.6% | 10,162,295    | 284.6% | 17,831,566  | 499.4% | ▲ 7,669,271  | -214.7% |    |  |                           |
| 松島町  | 3,020,504   | 92.1%  | 217,667    | 6.6%  | 221,158    | 6.7%  | 6,072,610   | 185.2% | 11,869,643   | 362.0% | 11,869,643    | 362.0% | 9,531,939   | 290.7% | 2,337,704    | 71.2%   |    |  |                           |
| 七ヶ浜町 | 3,271,246   | 89.5%  | 211,275    | 5.8%  | 884,666    | 24.2% | 6,249,440   | 170.9% | 8,791,161    | 240.4% | 8,791,161     | 240.4% | 10,616,627  | 290.3% | ▲ 1,825,466  | -49.9%  |    |  |                           |
| 利府町  | 3,520,733   | 59.5%  | 672,809    | 11.4% | 0          | 0.0%  | 8,638,720   | 145.9% | 12,487,447   | 210.9% | 12,487,447    | 210.9% | 12,832,282  | 216.7% | ▲ 344,815    | -5.8%   |    |  |                           |
| 大和町  | 4,607,108   | 73.7%  | 95,207     | 1.5%  | 1,754,722  | 28.1% | 8,679,075   | 138.8% | 12,054,645   | 192.8% | 12,054,645    | 192.8% | 15,136,112  | 242.1% | ▲ 3,081,467  | -49.2%  |    |  |                           |
| 大郷町  | 2,720,454   | 105.7% | 325,815    | 12.7% | 0          | 0.0%  | 3,775,323   | 146.7% | 7,042,586    | 273.6% | 7,042,586     | 273.6% | 6,821,592   | 265.0% | 220,994      | 8.5%    |    |  |                           |
| 大衡村  | 2,270,945   | 107.1% | 22,018     | 1.0%  | 0          | 0.0%  | 3,504,731   | 165.3% | 5,980,922    | 282.1% | 5,980,922     | 282.1% | 5,797,694   | 273.5% | 183,228      | 8.6%    |    |  |                           |
| 色麻町  | 1,721,409   | 65.8%  | 124,858    | 4.8%  | 0          | 0.0%  | 4,466,735   | 170.7% | 8,707,931    | 332.7% | 8,707,931     | 332.7% | 6,313,002   | 241.2% | 2,394,929    | 91.5%   |    |  |                           |
| 加美町  | 5,646,545   | 76.4%  | 448,838    | 6.1%  | 0          | 0.0%  | 15,302,007  | 206.9% | 25,611,989   | 346.4% | 25,611,989    | 346.4% | 21,397,390  | 289.4% | 4,214,599    | 56.9%   |    |  |                           |
| 涌谷町  | 1,677,834   | 41.4%  | 440,223    | 10.9% | 0          | 0.0%  | 7,606,566   | 187.8% | 12,783,867   | 315.6% | 12,783,867    | 315.6% | 9,724,623   | 300.1% | 3,059,244    | 75.5%   |    |  |                           |
| 美里町  | 2,914,982   | 49.8%  | 551,401    | 9.4%  | 1,342,410  | 22.8% | 12,825,739  | 218.4% | 21,440,946   | 365.1% | 21,440,946    | 365.1% | 17,634,562  | 300.3% | 3,806,414    | 64.8%   |    |  |                           |
| 女川町  | 16,210,107  | 496.5% | 2,481,046  | 76.0% | 0          | 0.0%  | 3,588,051   | 109.9% | 8,452,998    | 258.9% | 8,452,998     | 258.9% | 22,279,204  | 682.4% | ▲ 13,826,216 | -423.5% |    |  |                           |
| 南三陸町 | 11,606,827  | 250.9% | 418,455    | 9.0%  | 0          | 0.0%  | 7,697,815   | 166.4% | 14,856,789   | 321.1% | 14,856,789    | 321.1% | 19,723,097  | 426.3% | ▲ 4,866,308  | -105.1% |    |  |                           |

※左表中の「将来負担比率」のマイナス計  
上は参考値である。  
該当する16団体の将来負担比率は、健全  
化法上「0(ゼロ)」である。

③ A 地方債現在高(分子の加算要素)の対分母比

|      |        |
|------|--------|
| 仙台市  | 430.4% |
| 石巻市  | 222.4% |
| 塩竈市  | 209.0% |
| 気仙沼市 | 247.6% |
| 白石市  | 130.7% |
| 名取市  | 220.3% |
| 角田市  | 209.7% |
| 多賀城市 | 254.6% |
| 岩沼市  | 125.0% |
| 登米市  | 209.7% |
| 栗原市  | 203.0% |
| 東松島市 | 166.8% |
| 大崎市  | 221.4% |
| 富谷市  | 86.9%  |
| 蔵王町  | 128.4% |
| 七ヶ宿町 | 126.8% |
| 大河原町 | 135.1% |
| 村田町  | 229.4% |
| 柴田町  | 219.4% |
| 川崎町  | 63.8%  |
| 丸森町  | 189.1% |
| 亘理町  | 165.6% |
| 山元町  | 175.8% |
| 松島町  | 183.7% |
| 七ヶ浜町 | 135.4% |
| 利府町  | 197.7% |
| 大和町  | 96.5%  |
| 大郷町  | 173.0% |
| 大衡村  | 161.7% |
| 色麻町  | 150.3% |
| 加美町  | 195.9% |
| 涌谷町  | 165.2% |
| 美里町  | 202.3% |
| 女川町  | 135.9% |
| 南三陸町 | 261.4% |

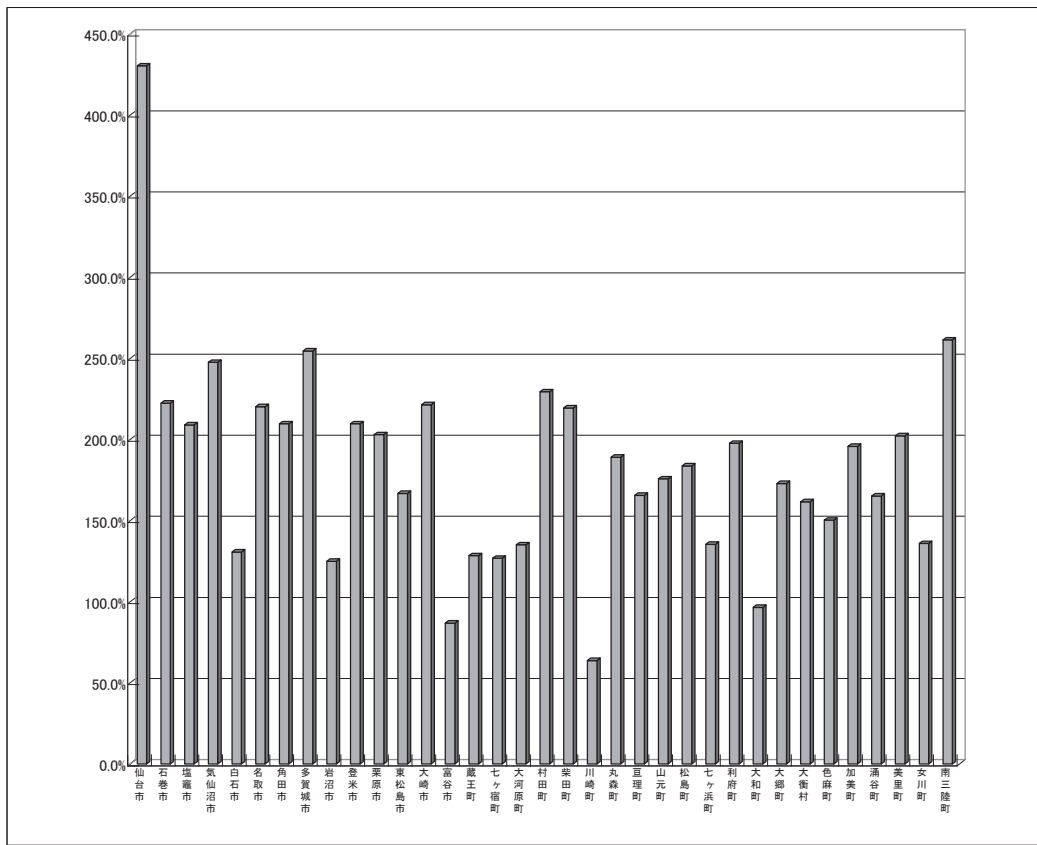

④ B 債務負担行為支出予定額(分子の加算要素)の対分母比

|      |       |
|------|-------|
| 仙台市  | 10.9% |
| 石巻市  | 0.0%  |
| 塩竈市  | 0.2%  |
| 気仙沼市 | 1.0%  |
| 白石市  | 0.0%  |
| 名取市  | 7.6%  |
| 角田市  | 0.0%  |
| 多賀城市 | 0.1%  |
| 岩沼市  | 0.0%  |
| 登米市  | 0.3%  |
| 栗原市  | 2.1%  |
| 東松島市 | 5.7%  |
| 大崎市  | 1.0%  |
| 富谷市  | 0.0%  |
| 蔵王町  | 0.0%  |
| 七ヶ宿町 | 0.0%  |
| 大河原町 | 0.0%  |
| 村田町  | 0.0%  |
| 柴田町  | 0.4%  |
| 川崎町  | 0.0%  |
| 丸森町  | 0.4%  |
| 亘理町  | 0.1%  |
| 山元町  | 3.3%  |
| 松島町  | 1.1%  |
| 七ヶ浜町 | 0.1%  |
| 利府町  | 0.2%  |
| 大和町  | 0.0%  |
| 大郷町  | 0.0%  |
| 大衡村  | 0.0%  |
| 色麻町  | 0.0%  |
| 加美町  | 1.1%  |
| 涌谷町  | 0.0%  |
| 美里町  | 0.1%  |
| 女川町  | 0.0%  |
| 南三陸町 | 0.0%  |

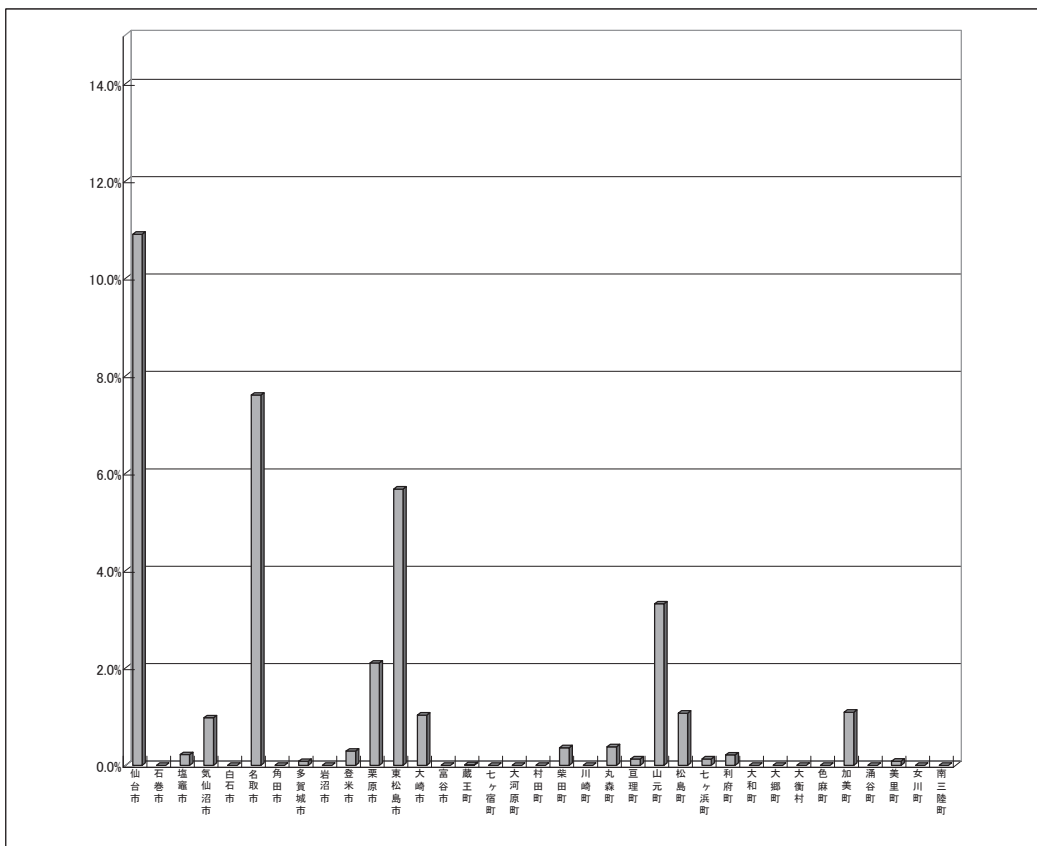

⑤ C 公営企業債等繰入見込額(分子の加算要素)の対分母比

|      |        |
|------|--------|
| 仙台市  | 61.6%  |
| 石巻市  | 130.4% |
| 塩竈市  | 179.2% |
| 気仙沼市 | 98.0%  |
| 白石市  | 78.5%  |
| 名取市  | 69.4%  |
| 角田市  | 142.9% |
| 多賀城市 | 122.9% |
| 岩沼市  | 19.2%  |
| 登米市  | 129.6% |
| 栗原市  | 145.7% |
| 東松島市 | 100.2% |
| 大崎市  | 132.0% |
| 富谷市  | 11.9%  |
| 蔵王町  | 71.4%  |
| 七ヶ宿町 | 31.0%  |
| 大河原町 | 25.3%  |
| 村田町  | 56.0%  |
| 柴田町  | 59.7%  |
| 川崎町  | 71.5%  |
| 丸森町  | 72.2%  |
| 亶理町  | 101.4% |
| 山元町  | 71.4%  |
| 松島町  | 145.6% |
| 七ヶ浜町 | 85.8%  |
| 利府町  | 12.0%  |
| 大和町  | 58.8%  |
| 大郷町  | 58.8%  |
| 大衡村  | 81.8%  |
| 色麻町  | 90.8%  |
| 加美町  | 79.9%  |
| 涌谷町  | 123.5% |
| 美里町  | 120.2% |
| 女川町  | 97.2%  |
| 南三陸町 | 40.3%  |

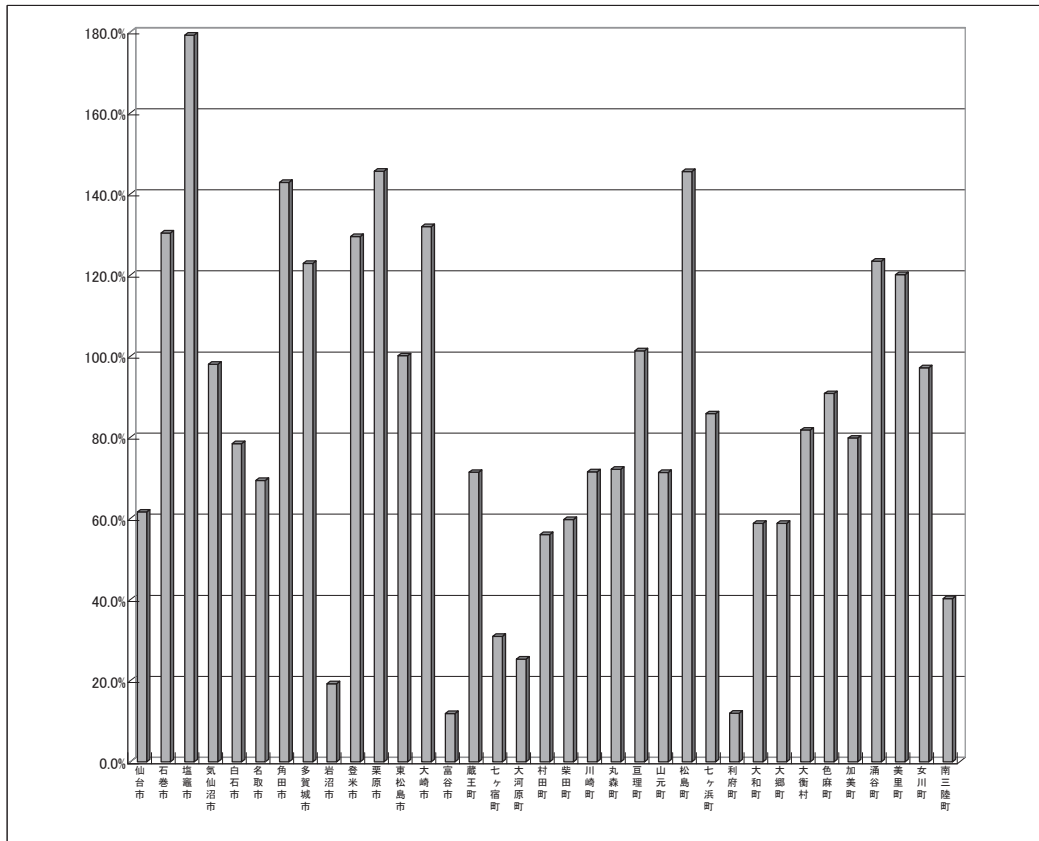

⑥ D 組合等負担見込額(分子の加算要素)の対分母比

|      |        |
|------|--------|
| 仙台市  | 0.0%   |
| 石巻市  | 8.9%   |
| 塩竈市  | 0.7%   |
| 気仙沼市 | 1.8%   |
| 白石市  | 67.4%  |
| 名取市  | 1.3%   |
| 角田市  | 29.7%  |
| 多賀城市 | 1.3%   |
| 岩沼市  | 4.0%   |
| 登米市  | 0.0%   |
| 栗原市  | 0.0%   |
| 東松島市 | 2.0%   |
| 大崎市  | 4.3%   |
| 富谷市  | 4.8%   |
| 蔵王町  | 22.5%  |
| 七ヶ宿町 | 26.4%  |
| 大河原町 | 118.8% |
| 村田町  | 39.6%  |
| 柴田町  | 49.4%  |
| 川崎町  | 6.4%   |
| 丸森町  | 6.5%   |
| 亶理町  | 1.8%   |
| 山元町  | 1.5%   |
| 松島町  | 0.7%   |
| 七ヶ浜町 | 0.9%   |
| 利府町  | 0.7%   |
| 大和町  | 23.6%  |
| 大郷町  | 14.9%  |
| 大衡村  | 17.3%  |
| 色麻町  | 65.6%  |
| 加美町  | 31.4%  |
| 涌谷町  | 20.9%  |
| 美里町  | 2.2%   |
| 女川町  | 0.8%   |
| 南三陸町 | 1.2%   |

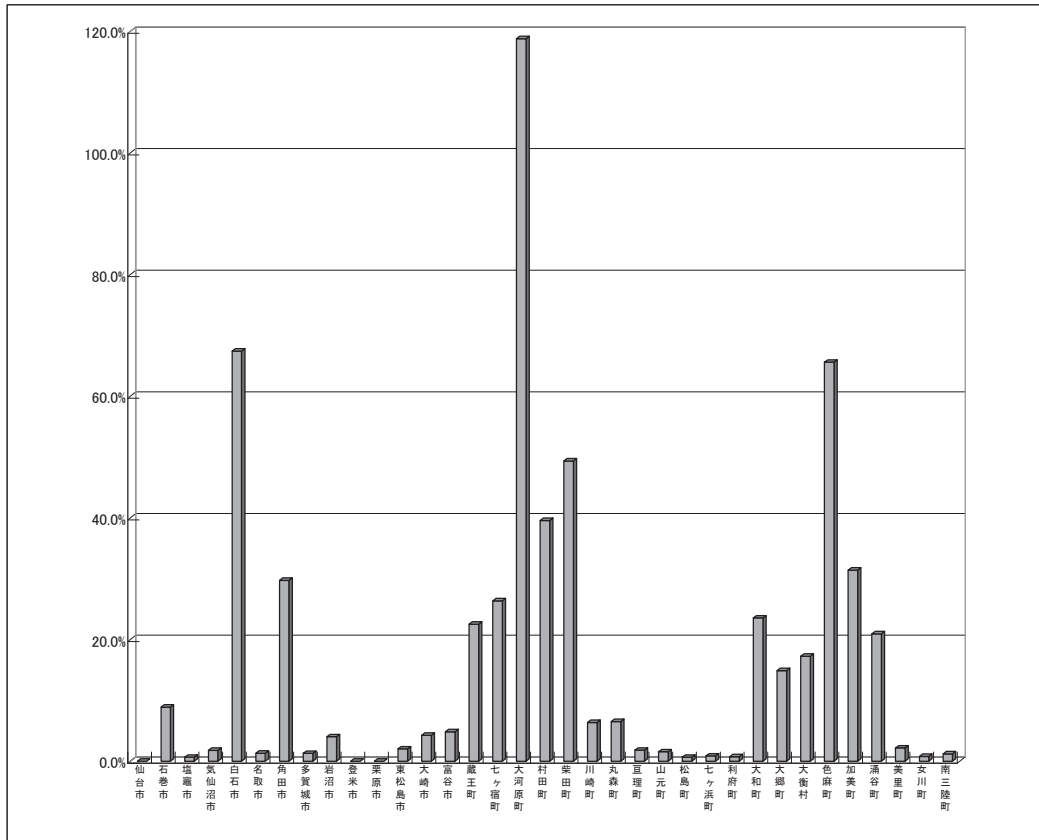

⑦ E 退職手当負担見込額(分子の加算要素)の対分母比

|      |       |
|------|-------|
| 仙台市  | 28.6% |
| 石巻市  | 29.3% |
| 塩竈市  | 43.4% |
| 気仙沼市 | 30.7% |
| 白石市  | 36.1% |
| 名取市  | 18.0% |
| 角田市  | 30.5% |
| 多賀城市 | 12.7% |
| 岩沼市  | 28.8% |
| 登米市  | 28.7% |
| 栗原市  | 46.5% |
| 東松島市 | 24.1% |
| 大崎市  | 21.5% |
| 富谷市  | 0.0%  |
| 蔵王町  | 21.2% |
| 七ヶ宿町 | 32.4% |
| 大河原町 | 22.9% |
| 村田町  | 28.5% |
| 柴田町  | 29.7% |
| 川崎町  | 28.0% |
| 丸森町  | 47.4% |
| 亶理町  | 24.5% |
| 山元町  | 32.6% |
| 松島町  | 31.0% |
| 七ヶ浜町 | 18.1% |
| 利府町  | 0.3%  |
| 大和町  | 14.0% |
| 大郷町  | 26.9% |
| 大衡村  | 21.4% |
| 色麻町  | 25.1% |
| 加美町  | 38.2% |
| 涌谷町  | 5.9%  |
| 美里町  | 40.4% |
| 女川町  | 25.1% |
| 南三陸町 | 18.2% |

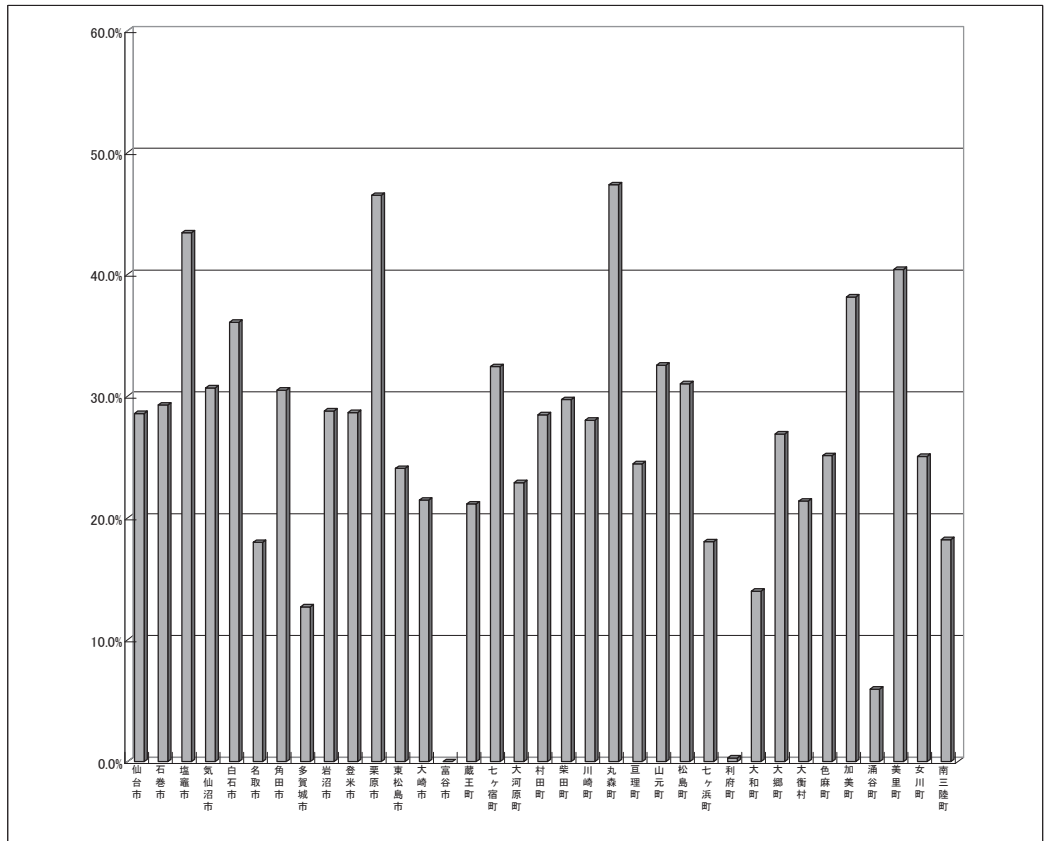

⑧ F 土地開発公社負担見込額(分子の加算要素)の対分母比

|      |      |
|------|------|
| 仙台市  | 0.0% |
| 石巻市  | -    |
| 塩竈市  | -    |
| 気仙沼市 | -    |
| 白石市  | -    |
| 名取市  | 0.0% |
| 角田市  | -    |
| 多賀城市 | -    |
| 岩沼市  | 5.6% |
| 登米市  | -    |
| 栗原市  | -    |
| 東松島市 | -    |
| 大崎市  | 0.0% |
| 富谷市  | -    |
| 蔵王町  | -    |
| 七ヶ宿町 | -    |
| 大河原町 | -    |
| 村田町  | 0.0% |
| 柴田町  | -    |
| 川崎町  | -    |
| 丸森町  | -    |
| 亶理町  | -    |
| 山元町  | -    |
| 松島町  | -    |
| 七ヶ浜町 | -    |
| 利府町  | -    |
| 大和町  | -    |
| 大郷町  | -    |
| 大衡村  | -    |
| 色麻町  | -    |
| 加美町  | -    |
| 涌谷町  | -    |
| 美里町  | -    |
| 女川町  | -    |
| 南三陸町 | -    |

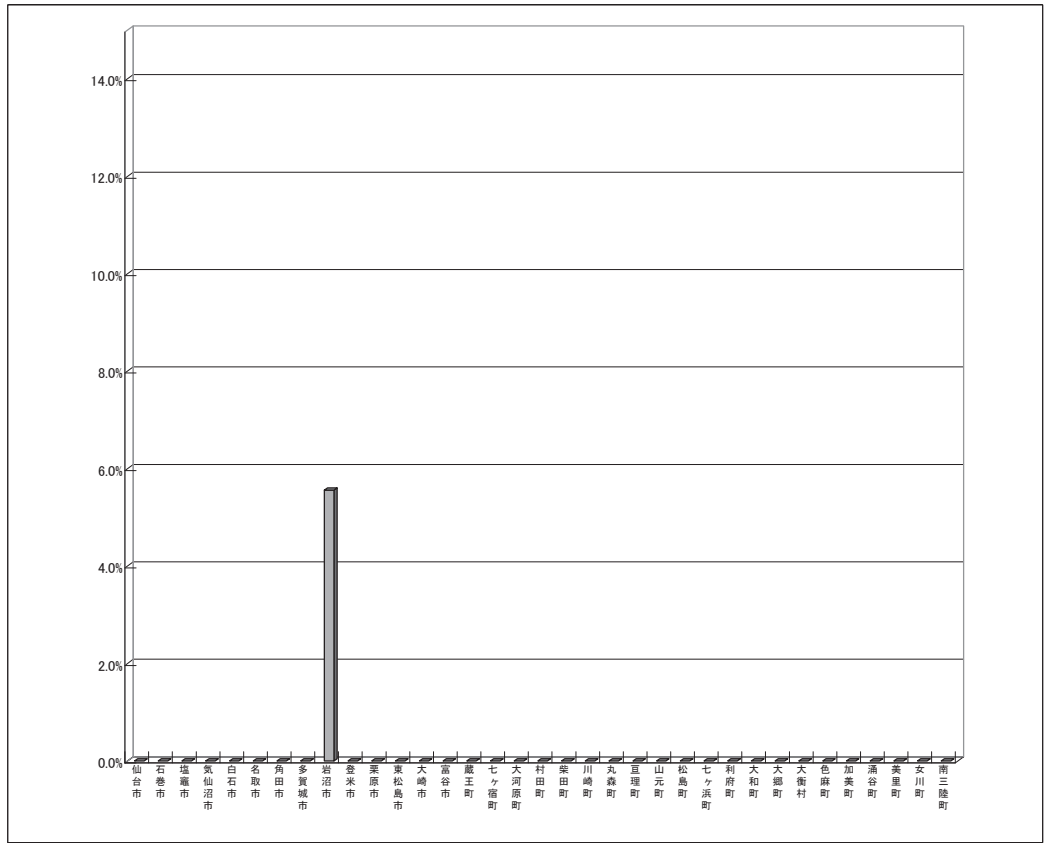

⑨ 各団体の将来負担比率の分子の加算要素に占めるA～H各々の割合

|      | 地方債現在高 | 債務負担行為支出予定額 | 公営企業債等繰入見込額 | 組合負担等見込額 | 退職手当負担見込額 | 土地公社負担見込額 | 三セク等負担見込額 | 組合連結実質赤字額負担見込額 |
|------|--------|-------------|-------------|----------|-----------|-----------|-----------|----------------|
|      | A      | B           | C           | D        | E         | F         | G         | H              |
| 仙台市  | 81.0%  | 2.1%        | 11.6%       | 0.0%     | 5.4%      | 0.0%      | 0.0%      | 0.0%           |
| 石巻市  | 56.8%  | 0.0%        | 33.3%       | 2.3%     | 7.5%      | 0.0%      | 0.1%      | 0.0%           |
| 塩竈市  | 48.1%  | 0.1%        | 41.3%       | 0.2%     | 10.0%     | 0.0%      | 0.4%      | 0.0%           |
| 気仙沼市 | 65.3%  | 0.3%        | 25.9%       | 0.5%     | 8.1%      | 0.0%      | 0.0%      | 0.0%           |
| 白石市  | 41.8%  | 0.0%        | 25.1%       | 21.6%    | 11.5%     | 0.0%      | 0.0%      | 0.0%           |
| 名取市  | 69.6%  | 2.4%        | 21.9%       | 0.4%     | 5.7%      | 0.0%      | 0.0%      | 0.0%           |
| 角田市  | 50.8%  | 0.0%        | 34.6%       | 7.2%     | 7.4%      | 0.0%      | 0.0%      | 0.0%           |
| 多賀城市 | 65.0%  | 0.0%        | 31.4%       | 0.3%     | 3.2%      | 0.0%      | 0.0%      | 0.0%           |
| 岩沼市  | 68.4%  | 0.0%        | 10.5%       | 2.2%     | 15.8%     | 3.0%      | 0.0%      | 0.0%           |
| 登米市  | 56.9%  | 0.1%        | 35.2%       | 0.0%     | 7.8%      | 0.0%      | 0.0%      | 0.0%           |
| 栗原市  | 51.1%  | 0.5%        | 36.7%       | 0.0%     | 11.7%     | 0.0%      | 0.0%      | 0.0%           |
| 東松島市 | 55.8%  | 1.9%        | 33.5%       | 0.7%     | 8.1%      | 0.0%      | 0.0%      | 0.0%           |
| 大崎市  | 58.2%  | 0.3%        | 34.7%       | 1.1%     | 5.6%      | 0.0%      | 0.0%      | 0.0%           |
| 富谷市  | 83.8%  | 0.0%        | 11.5%       | 4.7%     | 0.0%      | 0.0%      | 0.0%      | 0.0%           |
| 蔵王町  | 52.7%  | 0.0%        | 29.3%       | 9.3%     | 8.7%      | 0.0%      | 0.0%      | 0.0%           |
| 七ヶ宿町 | 58.6%  | 0.0%        | 14.3%       | 12.2%    | 15.0%     | 0.0%      | 0.0%      | 0.0%           |
| 大河原町 | 44.7%  | 0.0%        | 8.4%        | 39.3%    | 7.6%      | 0.0%      | 0.0%      | 0.0%           |
| 村田町  | 64.9%  | 0.0%        | 15.8%       | 11.2%    | 8.1%      | 0.0%      | 0.0%      | 0.0%           |
| 柴田町  | 61.1%  | 0.1%        | 16.6%       | 13.8%    | 8.3%      | 0.0%      | 0.1%      | 0.0%           |
| 川崎町  | 37.6%  | 0.0%        | 42.1%       | 3.8%     | 16.5%     | 0.0%      | 0.0%      | 0.0%           |
| 丸森町  | 59.9%  | 0.1%        | 22.9%       | 2.1%     | 15.0%     | 0.0%      | 0.0%      | 0.0%           |
| 亶理町  | 56.4%  | 0.0%        | 34.5%       | 0.6%     | 8.3%      | 0.0%      | 0.0%      | 0.0%           |
| 山元町  | 61.8%  | 1.2%        | 25.1%       | 0.5%     | 11.4%     | 0.0%      | 0.0%      | 0.0%           |
| 松島町  | 50.7%  | 0.3%        | 40.2%       | 0.2%     | 8.6%      | 0.0%      | 0.0%      | 0.0%           |
| 七ヶ浜町 | 56.3%  | 0.1%        | 35.7%       | 0.4%     | 7.5%      | 0.0%      | 0.1%      | 0.0%           |
| 利府町  | 93.7%  | 0.1%        | 5.7%        | 0.3%     | 0.1%      | 0.0%      | 0.0%      | 0.0%           |
| 大和町  | 50.0%  | 0.0%        | 30.5%       | 12.2%    | 7.3%      | 0.0%      | 0.0%      | 0.0%           |
| 大郷町  | 63.2%  | 0.0%        | 21.5%       | 5.4%     | 9.8%      | 0.0%      | 0.0%      | 0.0%           |
| 大衡村  | 57.3%  | 0.0%        | 29.0%       | 6.1%     | 7.6%      | 0.0%      | 0.0%      | 0.0%           |
| 色麻町  | 45.2%  | 0.0%        | 27.3%       | 19.7%    | 7.5%      | 0.0%      | 0.0%      | 0.3%           |
| 加美町  | 56.5%  | 0.3%        | 23.1%       | 9.1%     | 11.0%     | 0.0%      | 0.0%      | 0.0%           |
| 涌谷町  | 52.4%  | 0.0%        | 39.1%       | 6.6%     | 1.9%      | 0.0%      | 0.0%      | 0.0%           |
| 美里町  | 55.4%  | 0.0%        | 32.9%       | 0.6%     | 11.1%     | 0.0%      | 0.0%      | 0.0%           |
| 女川町  | 52.5%  | 0.0%        | 37.5%       | 0.3%     | 9.7%      | 0.0%      | 0.0%      | 0.0%           |
| 南三陸町 | 81.4%  | 0.0%        | 12.5%       | 0.4%     | 5.7%      | 0.0%      | 0.0%      | 0.0%           |

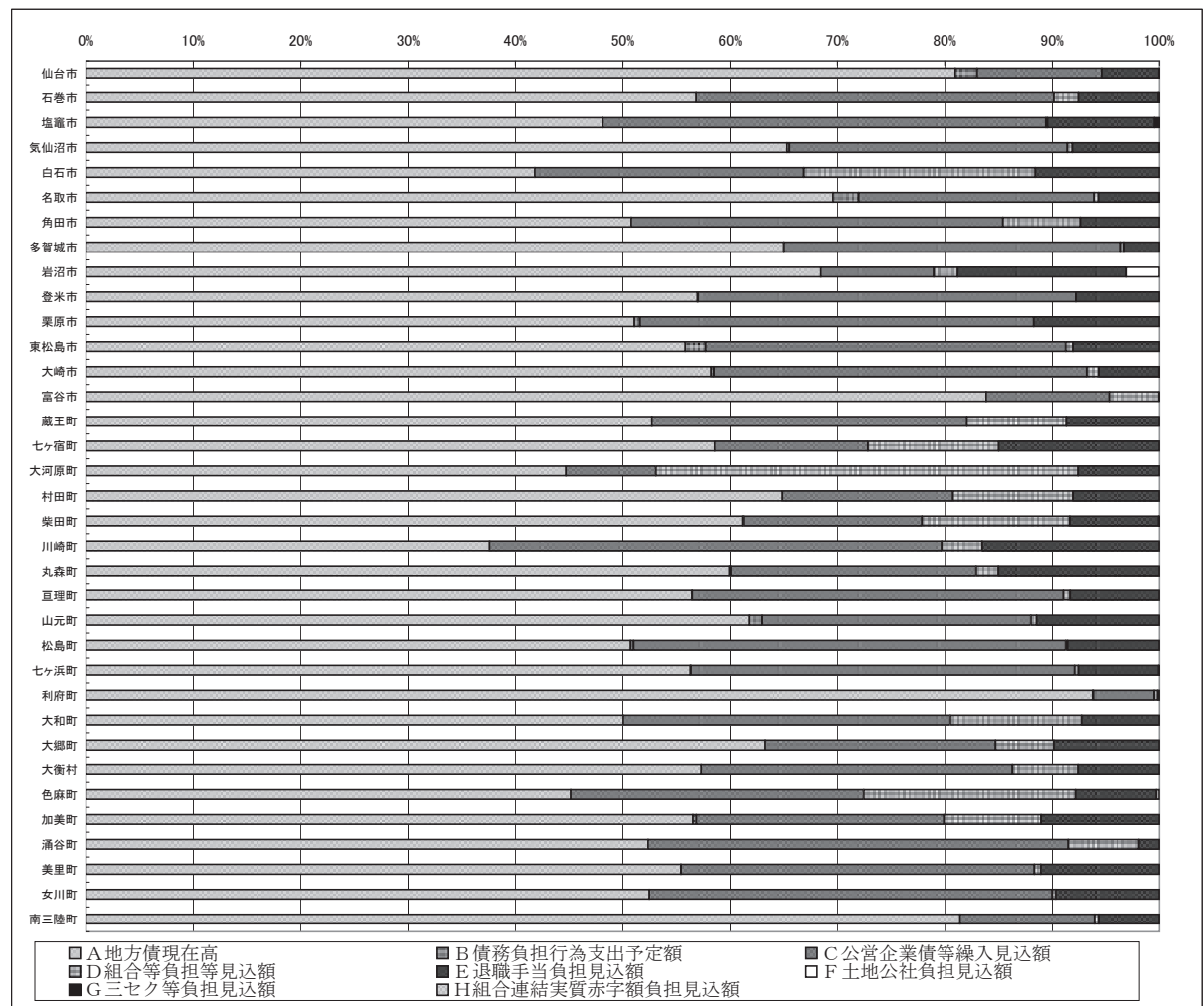

⑩ I 充当可能基金(分子の控除要素)の対分母比

|      |        |
|------|--------|
| 仙台市  | 111.1% |
| 石巻市  | 96.9%  |
| 塩竈市  | 72.4%  |
| 気仙沼市 | 154.8% |
| 白石市  | 99.0%  |
| 名取市  | 103.8% |
| 角田市  | 59.2%  |
| 多賀城市 | 75.7%  |
| 岩沼市  | 134.0% |
| 登米市  | 64.5%  |
| 栗原市  | 101.8% |
| 東松島市 | 97.4%  |
| 大崎市  | 58.2%  |
| 富谷市  | 109.0% |
| 蔵王町  | 71.4%  |
| 七ヶ宿町 | 217.5% |
| 大河原町 | 78.3%  |
| 村田町  | 31.4%  |
| 柴田町  | 46.3%  |
| 川崎町  | 85.8%  |
| 丸森町  | 67.1%  |
| 亶理町  | 119.2% |
| 山元町  | 283.2% |
| 松島町  | 92.1%  |
| 七ヶ浜町 | 89.5%  |
| 利府町  | 59.5%  |
| 大和町  | 73.7%  |
| 大郷町  | 105.7% |
| 大衡村  | 107.1% |
| 色麻町  | 65.8%  |
| 加美町  | 76.4%  |
| 涌谷町  | 41.4%  |
| 美里町  | 49.6%  |
| 女川町  | 496.5% |
| 南三陸町 | 250.9% |

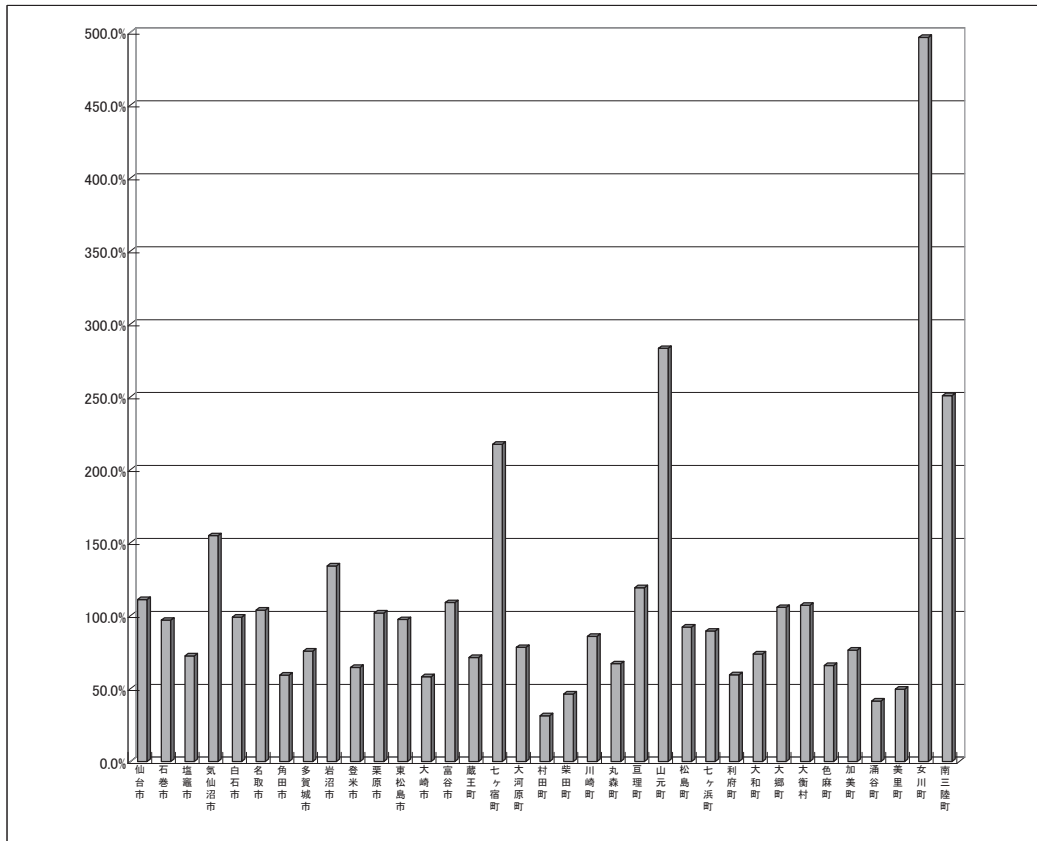

⑪ J 特定歳入(都市計画税除く)(分子の控除要素)の対分母比

|      |       |
|------|-------|
| 仙台市  | 22.1% |
| 石巻市  | 52.0% |
| 塩竈市  | 30.4% |
| 気仙沼市 | 45.5% |
| 白石市  | 3.3%  |
| 名取市  | 10.6% |
| 角田市  | 1.0%  |
| 多賀城市 | 28.3% |
| 岩沼市  | 25.7% |
| 登米市  | 3.9%  |
| 栗原市  | 2.3%  |
| 東松島市 | 31.1% |
| 大崎市  | 5.2%  |
| 富谷市  | 1.9%  |
| 蔵王町  | 1.6%  |
| 七ヶ宿町 | 2.5%  |
| 大河原町 | 3.5%  |
| 村田町  | 3.8%  |
| 柴田町  | 27.7% |
| 川崎町  | 0.0%  |
| 丸森町  | 0.8%  |
| 亶理町  | 9.7%  |
| 山元町  | 33.4% |
| 松島町  | 6.6%  |
| 七ヶ浜町 | 5.8%  |
| 利府町  | 11.4% |
| 大和町  | 1.5%  |
| 大郷町  | 12.7% |
| 大衡村  | 1.0%  |
| 色麻町  | 4.8%  |
| 加美町  | 6.1%  |
| 涌谷町  | 10.9% |
| 美里町  | 9.4%  |
| 女川町  | 76.0% |
| 南三陸町 | 9.0%  |

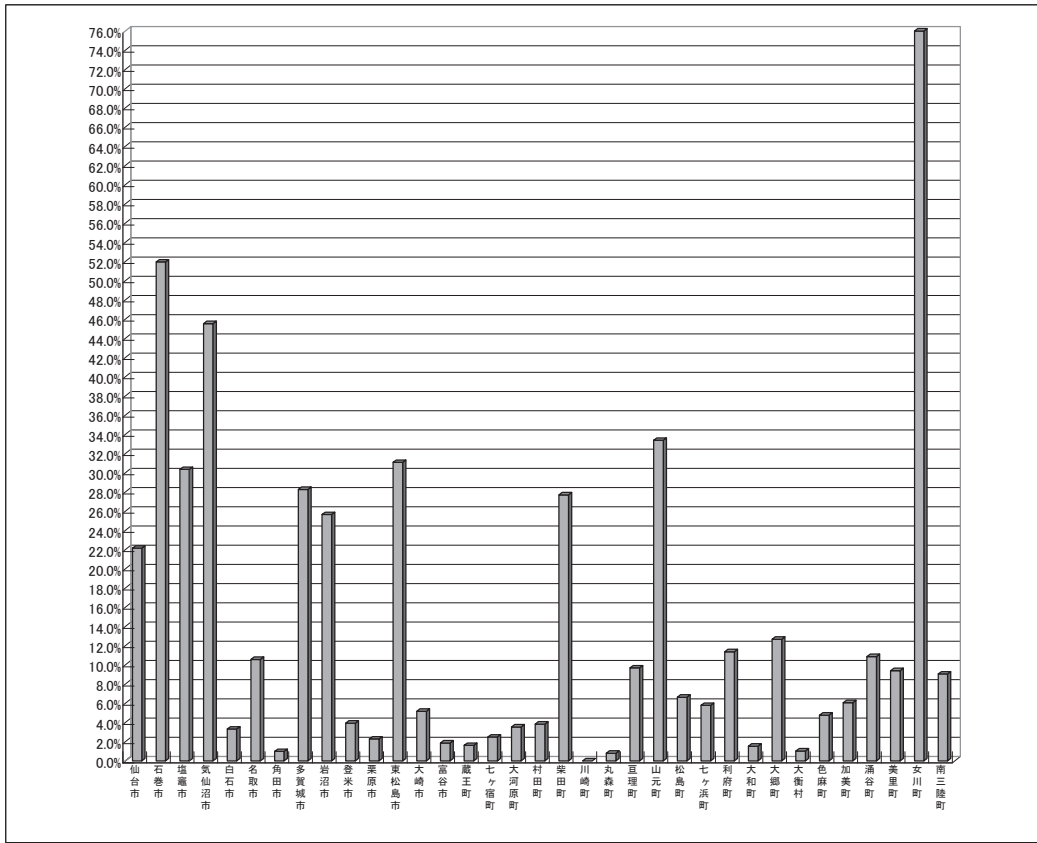

⑫ K 都市計画税(分子の控除要素)の対分母比

|      |       |
|------|-------|
| 仙台市  | 42.1% |
| 石巻市  | 8.5%  |
| 塩竈市  | 31.3% |
| 気仙沼市 | 3.7%  |
| 白石市  | 9.8%  |
| 名取市  | 29.3% |
| 角田市  | 40.1% |
| 多賀城市 | 33.5% |
| 岩沼市  | 3.9%  |
| 登米市  | -     |
| 栗原市  | -     |
| 東松島市 | -     |
| 大崎市  | 28.3% |
| 富谷市  | -     |
| 蔵王町  | -     |
| 七ヶ宿町 | -     |
| 大河原町 | 26.4% |
| 村田町  | -     |
| 柴田町  | 36.5% |
| 川崎町  | -     |
| 丸森町  | -     |
| 亘理町  | 26.9% |
| 山元町  | -     |
| 松島町  | 6.7%  |
| 七ヶ浜町 | 24.2% |
| 利府町  | -     |
| 大和町  | 28.1% |
| 大郷町  | -     |
| 大衡村  | -     |
| 色麻町  | -     |
| 加美町  | -     |
| 涌谷町  | -     |
| 美里町  | 22.9% |
| 女川町  | -     |
| 南三陸町 | -     |

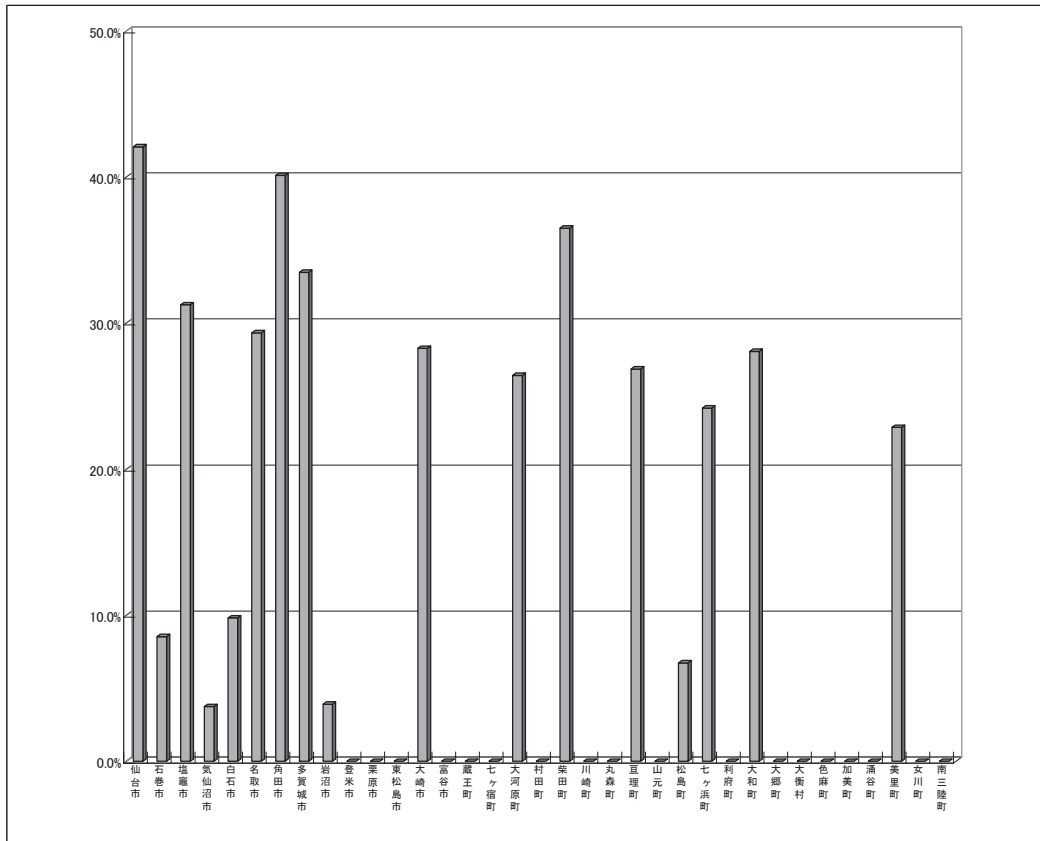

⑬ L 基準財政需要額算入見込額(分子の控除要素)の対分母比

|      |        |
|------|--------|
| 仙台市  | 247.8% |
| 石巻市  | 208.9% |
| 塩竈市  | 271.6% |
| 気仙沼市 | 175.3% |
| 白石市  | 202.0% |
| 名取市  | 200.7% |
| 角田市  | 229.5% |
| 多賀城市 | 234.5% |
| 岩沼市  | 154.9% |
| 登米市  | 226.3% |
| 栗原市  | 238.1% |
| 東松島市 | 177.5% |
| 大崎市  | 246.7% |
| 富谷市  | 123.6% |
| 蔵王町  | 169.9% |
| 七ヶ宿町 | 148.1% |
| 大河原町 | 196.0% |
| 村田町  | 186.3% |
| 柴田町  | 202.3% |
| 川崎町  | 133.9% |
| 丸森町  | 185.2% |
| 亘理町  | 185.9% |
| 山元町  | 182.7% |
| 松島町  | 185.2% |
| 七ヶ浜町 | 170.9% |
| 利府町  | 145.9% |
| 大和町  | 138.8% |
| 大郷町  | 146.7% |
| 大衡村  | 165.3% |
| 色麻町  | 170.7% |
| 加美町  | 206.9% |
| 涌谷町  | 187.8% |
| 美里町  | 218.4% |
| 女川町  | 109.9% |
| 南三陸町 | 166.4% |

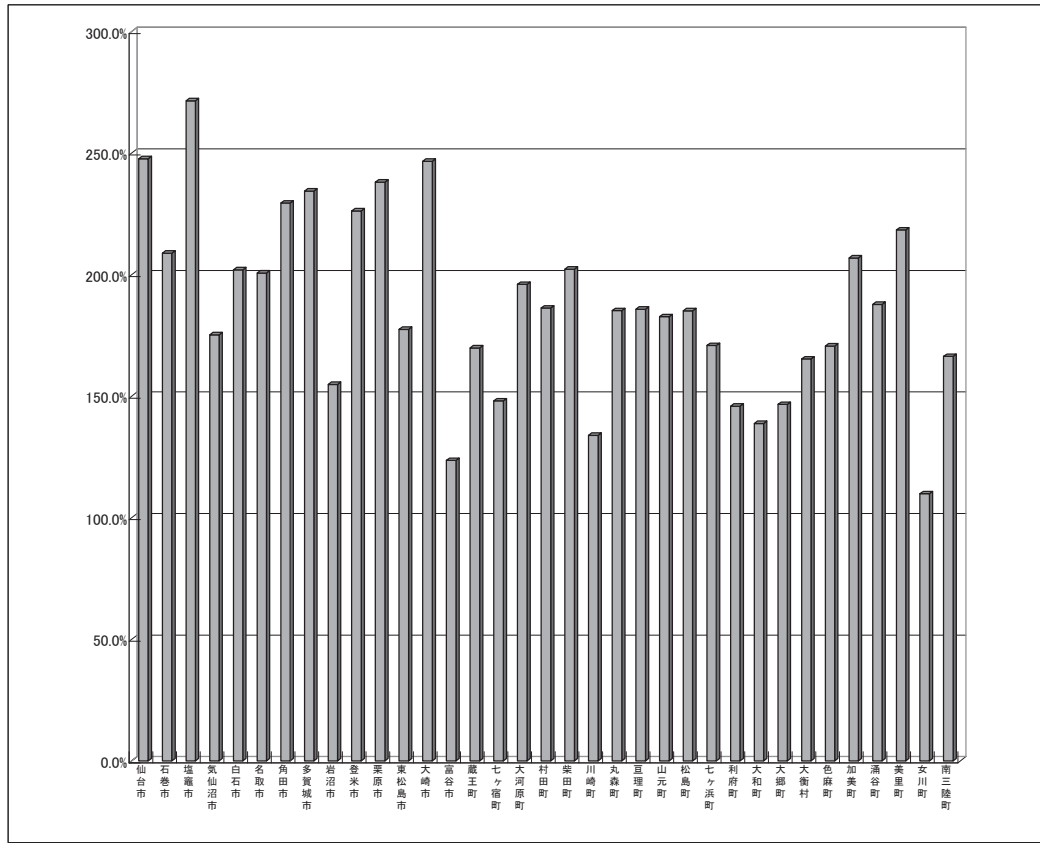



(2) 将来負担比率の分析

加算要素と控除要素の状況を表したものが⑭である。横軸に充当可能特定歳入（普通交付税算入見込額、都市計画税充当見込額等）の、標準財政規模（基準財政収入額に算入された公債費控除後）に対する割合をとり、縦軸に加算要素である将来負担額の、標準財政規模（基準財政収入額に算入された公債費控除後）に対する割合をとっている。分母が共通なので、縦軸値マイナス横軸値が将来負担比率となる。

さらに表中、丸の大きさは、充当可能特定歳入のうち、都市計画税充当見込額の割合の大きさを示しており（黒丸は都市計画税の課税なし）、特に財政規模の小さい町村部では、その影響が大きいことが分かる。

⑭ 将来負担比率に係る将来負担額の構成分析

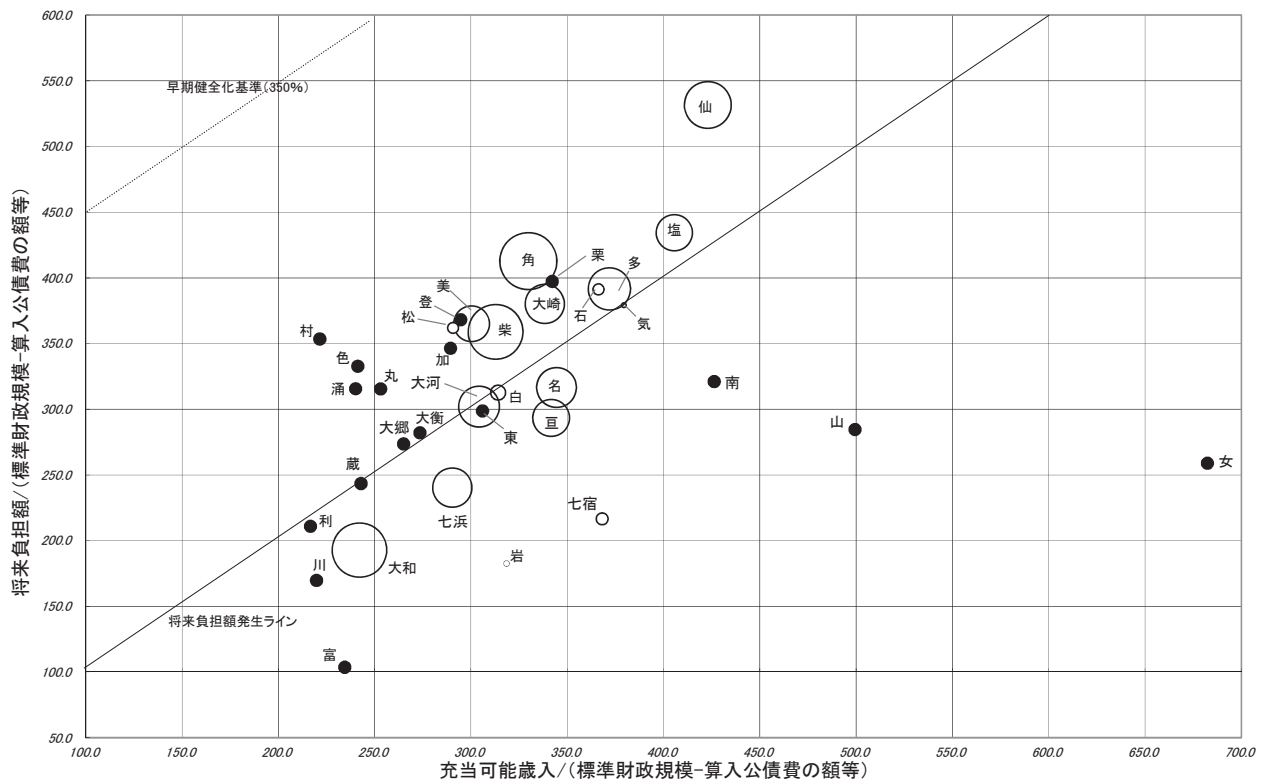

### 3 県内市町村の健全化判断比率に係る分布図

以下の分布図は、県内市町村の健全化判断比率について、横軸で連結実質収支比率、縦軸で実質公債費比率、丸の大きさを将来負担比率を表したものである（黒丸は将来負担額なし）。

※連結実質収支比率の分子には、一般会計等における財政調整基金残高を加算している。連結実質収支比率そのものではない点に注意。  
なお、一般会計等における財政調整基金残高については、26ページを参照。

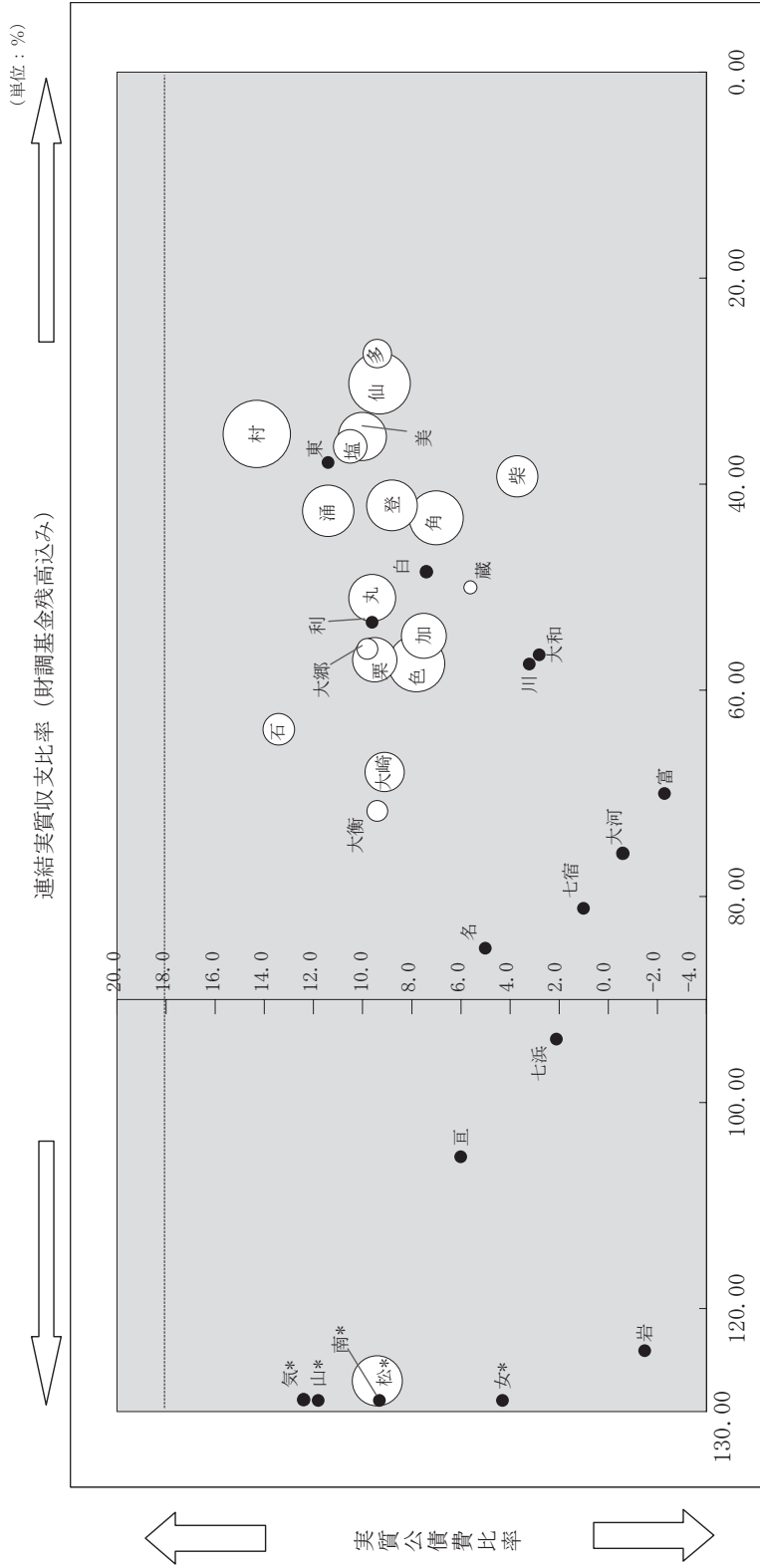

※連結実質収支比率 (財調込み) について、気仙沼市は156.3%、山元町は241.0%、松島町は223.6%、女川町は403.5%、南三陸町は199.9%だが、分布図レイアウトの都合上、図上では位置を調整している。

※実質公債費比率について、南三陸町は9.3%だが、分布図レイアウトの都合上、図上では位置を調整している。

## 第2部 市町村財政の全体像

### I 実質収支

| 区分<br>市町村名   | 普通会計       | 公営事業<br>会計 | 内 訳            |                |                  |                        |         | 公営企業<br>会計<br>(法適) | 上水道        |
|--------------|------------|------------|----------------|----------------|------------------|------------------------|---------|--------------------|------------|
|              |            |            | 国保会計<br>(事業勘定) | 国保会計<br>(直診勘定) | 介保会計<br>(保険事業勘定) | 介保会計<br>(介護サービス<br>勘定) | 後期高齢会計  |                    |            |
| 仙台市          | 3,310,396  | 4,982,902  | 3,019,055      | 0              | 1,963,847        | 0                      | 0       | 32,836,195         | 14,435,003 |
| 石巻市          | 12,842,768 | 233,273    | 94,261         | 0              | 127,032          | 0                      | 11,980  | 440,563            | -          |
| 塩竈市          | 830,706    | 194,312    | 186,648        | 0              | 1,938            | 0                      | 5,726   | 1,436,524          | 1,433,410  |
| 気仙沼市         | 5,915,102  | 770,705    | 434,184        | 0              | 333,891          | 0                      | 2,630   | 3,242,547          | 1,588,378  |
| 白石市          | 367,497    | 432,408    | 183,897        | 0              | 236,832          | 0                      | 11,679  | 1,273,287          | 1,082,505  |
| 名取市          | 1,499,112  | 742,677    | 567,387        | 0              | 167,885          | 0                      | 7,405   | 4,253,191          | 3,222,002  |
| 角田市          | 364,345    | 188,566    | 47,726         | 0              | 139,771          | 0                      | 1,069   | 978,355            | 978,355    |
| 多賀城市         | 113,162    | 417,303    | 281,716        | 0              | 132,001          | 0                      | 3,586   | 869,790            | 869,790    |
| 岩沼市          | 2,439,712  | 543,914    | 402,754        | 0              | 132,710          | 0                      | 8,450   | 2,123,749          | 1,059,267  |
| 登米市          | 1,460,031  | 1,094,347  | 862,828        | 0              | 218,313          | 0                      | 13,206  | 2,906,826          | 2,856,541  |
| 栗原市          | 1,052,895  | 411,129    | 255,421        | 16,466         | 133,795          | 0                      | 5,447   | 2,704,872          | 1,721,659  |
| 東松島市         | 2,038,591  | 334,903    | 222,778        | 0              | 106,854          | 0                      | 5,271   | -                  | -          |
| 大崎市          | 1,620,132  | 1,233,802  | 1,044,141      | 0              | 159,713          | 0                      | 29,948  | 8,482,649          | 3,944,159  |
| 富谷市          | 590,910    | 172,638    | 147,800        | 0              | 17,187           | 0                      | 7,651   | 1,640,446          | 1,640,446  |
| 市部計          | 34,445,359 | 11,752,879 | 7,750,596      | 16,466         | 3,871,769        | 0                      | 114,048 | 63,188,994         | 34,831,515 |
| 蔵王町          | 133,398    | 197,343    | 139,101        | 0              | 58,030           | 0                      | 212     | 939,836            | 653,323    |
| 七ヶ宿町         | 55,800     | 24,174     | 19,537         | 1,832          | 2,328            | 0                      | 477     | -                  | -          |
| 大河原町         | 310,251    | 295,611    | 185,683        | 0              | 106,532          | 0                      | 3,396   | 870,607            | 870,607    |
| 村田町          | 168,385    | 182,703    | 127,400        | 0              | 55,245           | ▲ 859                  | 917     | 554,337            | 472,017    |
| 柴田町          | 98,039     | 245,034    | 121,246        | 0              | 112,430          | 0                      | 11,358  | 1,215,235          | 1,215,235  |
| 川崎町          | 60,915     | 45,092     | 0              | 0              | 44,857           | 0                      | 235     | 640,281            | 548,890    |
| 丸森町          | 426,985    | 152,407    | 93,815         | 0              | 55,534           | 0                      | 3,058   | 762,399            | 363,635    |
| 仙南地域計        | 1,253,773  | 1,142,364  | 686,782        | 1,832          | 434,956          | ▲ 859                  | 19,653  | 4,982,695          | 4,123,707  |
| 亘理町          | 2,072,684  | 293,718    | 227,161        | 0              | 66,082           | 0                      | 475     | 837,279            | 837,279    |
| 山元町          | 2,641,542  | 225,232    | 159,389        | 0              | 63,342           | 0                      | 2,501   | 295,740            | 133,914    |
| 松島町          | 3,065,496  | 239,745    | 188,198        | 0              | 51,238           | 0                      | 309     | 1,401,234          | 1,401,234  |
| 七ヶ浜町         | 579,940    | 202,451    | 104,785        | 0              | 94,759           | 346                    | 2,561   | 1,588,065          | 1,588,065  |
| 利府町          | 412,424    | 165,164    | 81,226         | 0              | 77,753           | 0                      | 6,185   | 1,087,815          | 1,087,815  |
| 大和町          | 494,640    | 254,254    | 173,814        | 0              | 76,866           | 0                      | 3,574   | 571,437            | 571,437    |
| 大郷町          | 243,401    | 117,838    | 70,107         | 0              | 47,044           | 0                      | 687     | 332,206            | 332,206    |
| 大衡村          | 234,628    | 80,621     | 58,146         | 0              | 21,530           | 0                      | 945     | 446,339            | 446,339    |
| 仙台地域計        | 9,744,755  | 1,579,023  | 1,062,826      | 0              | 498,614          | 346                    | 17,237  | 6,560,115          | 6,398,289  |
| 色麻町          | 152,929    | 185,735    | 139,941        | 0              | 44,293           | 358                    | 1,143   | 152,359            | 152,359    |
| 加美町          | 941,626    | 252,132    | 144,441        | 0              | 101,531          | 1,469                  | 4,691   | 705,117            | 705,117    |
| 涌谷町          | 275,546    | 167,239    | 101,787        | 0              | 63,598           | 0                      | 1,854   | 833,156            | 350,897    |
| 美里町          | 165,475    | 318,624    | 239,345        | 0              | 78,016           | 47                     | 1,216   | 759,903            | 395,202    |
| 大崎地域計        | 1,535,576  | 923,730    | 625,514        | 0              | 287,438          | 1,874                  | 8,904   | 2,450,535          | 1,603,575  |
| 女川町          | 1,914,097  | 144,485    | 106,019        | 0              | 36,169           | 0                      | 2,297   | 171,907            | 171,907    |
| 石巻地域計        | 1,914,097  | 144,485    | 106,019        | 0              | 36,169           | 0                      | 2,297   | 171,907            | 171,907    |
| 南三陸町         | 2,190,964  | 340,152    | 208,727        | 0              | 128,890          | 0                      | 2,535   | 504,941            | 243,018    |
| 本吉地域計        | 2,190,964  | 340,152    | 208,727        | 0              | 128,890          | 0                      | 2,535   | 504,941            | 243,018    |
| 町村計          | 16,639,165 | 4,129,754  | 2,689,868      | 1,832          | 1,386,067        | 1,361                  | 50,626  | 14,670,193         | 12,540,496 |
| 県計<br>(仙台市含) | 51,084,524 | 15,882,633 | 10,440,464     | 18,298         | 5,257,836        | 1,361                  | 164,674 | 77,859,187         | 47,372,011 |
| 県計<br>(仙台市除) | 47,774,128 | 10,899,731 | 7,421,409      | 18,298         | 3,293,989        | 1,361                  | 164,674 | 45,022,992         | 32,937,008 |

※普通会計は「地方財政状況調査」02表、公営事業会計は「地方財政状況調査」52,53表、63,64表及び94表、公営企業会計(法非  
適)は「地方公営企業決算状況調査」26表、公営企業会計(法適用)は「地方公営企業決算状況調査」22表及び23表をもとに作成。

※公営企業会計(法適)の場合は、資金剰余(不足)額をもって実質収支としている。

(単位：千円)

| うち         |            |            |           | 公営企業<br>会計<br>(法非適) | うち     |           |            |           | 合計          | 区分<br>市町村名    |
|------------|------------|------------|-----------|---------------------|--------|-----------|------------|-----------|-------------|---------------|
| 病院         | 下水道        | その他のうち主な事業 |           |                     | 簡易水道   | 下水道       | その他のうち主な事業 |           |             |               |
|            |            | 事業名        |           |                     |        |           | 事業名        |           |             |               |
| 3,921,786  | 11,148,252 | ガス事業       | 5,243,594 | 3,241               | -      | -         | 駐車場整備事業    | 3,241     | 41,132,734  | 仙 台 市         |
| 440,563    | -          | -          | -         | 3,238,747           | -      | 2,085,072 | 宅地造成事業     | 1,150,592 | 16,755,351  | 石 巻 市         |
| 3,114      | -          | -          | -         | 81,099              | -      | 81,040    | 市場事業       | 59        | 2,542,641   | 塩 竈 市         |
| 1,534,538  | -          | ガス事業       | 119,631   | 7,338               | 878    | 5,525     | 市場事業       | 897       | 9,935,692   | 気仙沼市          |
| -          | 190,782    | -          | -         | -                   | -      | -         | -          | -         | 2,073,192   | 白 石 市         |
| -          | 1,031,189  | -          | -         | -                   | -      | -         | -          | -         | 6,494,980   | 名 取 市         |
| -          | -          | -          | -         | 813                 | -      | 813       | -          | -         | 1,532,079   | 角 田 市         |
| -          | -          | -          | -         | 84,436              | -      | 84,436    | -          | -         | 1,484,691   | 多 賀 城 市       |
| -          | 1,064,482  | -          | -         | 637,249             | -      | 637,249   | -          | -         | 5,744,624   | 岩 沼 市         |
| 2,614      | -          | 介護サービス事業   | 47,671    | 68,960              | -      | 68,813    | 宅地造成事業     | 147       | 5,530,164   | 登 米 市         |
| 983,213    | -          | -          | -         | 110,973             | 58,156 | 52,349    | 宅地造成事業     | 468       | 4,279,869   | 栗 原 市         |
| -          | -          | -          | -         | 34,375              | -      | 22,596    | 宅地造成事業     | 11,779    | 2,407,869   | 東松島市          |
| 4,538,490  | -          | -          | -         | 277,646             | 0      | 182,060   | 宅地造成事業     | 95,586    | 11,614,229  | 大 崎 市         |
| -          | -          | -          | -         | 17,286              | -      | 17,286    | -          | -         | 2,421,280   | 富 谷 市         |
| 11,424,318 | 13,434,705 |            | 5,410,896 | 4,562,163           | 59,034 | 3,237,239 |            | 1,262,769 | 113,949,395 | 市 部 計         |
| 286,513    | -          | -          | -         | 299                 | -      | 299       | -          | -         | 1,270,876   | 蔵 王 町         |
| -          | -          | -          | -         | 995                 | 566    | 429       | -          | -         | 80,969      | 七ヶ宿町          |
| -          | -          | -          | -         | 33,149              | -      | 19,018    | 宅地造成事業     | 12,858    | 1,509,618   | 大 河 原 町       |
| -          | -          | 工業用水道事業    | 82,320    | 8,955               | -      | 8,955     | -          | -         | 914,380     | 村 田 町         |
| -          | -          | -          | -         | 18,713              | -      | 18,713    | -          | -         | 1,577,021   | 柴 田 町         |
| 91,391     | -          | -          | -         | 338                 | -      | 0         | 観光施設事業     | 338       | 746,626     | 川 崎 町         |
| 398,764    | -          | -          | -         | 8,136               | 811    | 6,518     | 宅地造成事業     | 807       | 1,349,927   | 丸 森 町         |
| 776,668    | 0          |            | 82,320    | 70,585              | 1,377  | 53,932    |            | 14,003    | 7,449,417   | 仙南地域計         |
| -          | -          | -          | -         | 90,782              | -      | 90,059    | 宅地造成事業     | 588       | 3,294,463   | 亘 理 町         |
| -          | 161,826    | -          | -         | -                   | -      | -         | -          | -         | 3,162,514   | 山 元 町         |
| -          | -          | -          | -         | 699,048             | -      | 694,825   | 観光施設事業     | 4,223     | 5,405,523   | 松 島 町         |
| -          | -          | -          | -         | 10,491              | -      | 10,491    | -          | -         | 2,380,947   | 七ヶ浜町          |
| -          | -          | -          | -         | 37,504              | -      | 37,504    | -          | -         | 1,702,907   | 利 府 町         |
| -          | -          | -          | -         | 21,964              | -      | 21,964    | -          | -         | 1,342,295   | 大 和 町         |
| -          | -          | -          | -         | 11,569              | -      | 10,593    | 宅地造成事業     | 976       | 705,014     | 大 郷 町         |
| -          | -          | -          | -         | 4,488               | -      | 4,319     | 宅地造成事業     | 169       | 766,076     | 大 衡 村         |
| 0          | 161,826    |            | 0         | 875,846             | 0      | 869,755   |            | 5,956     | 18,759,739  | 仙台地域計         |
| -          | -          | -          | -         | 14,268              | -      | 14,268    | -          | -         | 505,291     | 色 麻 町         |
| -          | -          | -          | -         | 53,346              | -      | 52,046    | 駐車場整備事業    | 1,300     | 1,952,221   | 加 美 町         |
| 260,055    | -          | 介護サービス事業   | 222,204   | 16,663              | -      | 15,340    | 宅地造成事業     | 1,323     | 1,292,604   | 涌 谷 町         |
| 262,716    | 101,985    | -          | -         | -                   | -      | -         | -          | -         | 1,244,002   | 美 里 町         |
| 522,771    | 101,985    |            | 222,204   | 84,277              | 0      | 81,654    |            | 2,623     | 4,994,118   | 大崎地域計         |
| 0          | -          | -          | -         | 36,020              | 36,020 | 0         | 宅地造成事業     | 0         | 2,266,509   | 女 川 町         |
| 0          | 0          |            | 0         | 36,020              | 36,020 | 0         |            | 0         | 2,266,509   | 石巻地域計         |
| 246,468    | -          | 介護サービス事業   | 15,455    | 13,681              | -      | 9,634     | 市場事業       | 4,047     | 3,049,738   | 南三陸町          |
| 246,468    | 0          |            | 15,455    | 13,681              | 0      | 9,634     |            | 4,047     | 3,049,738   | 本吉地域計         |
| 1,545,907  | 263,811    |            | 319,979   | 1,080,409           | 37,397 | 1,014,975 |            | 26,629    | 36,519,521  | 町 村 計         |
| 12,970,225 | 13,698,516 |            | 5,730,875 | 5,642,572           | 96,431 | 4,252,214 |            | 1,289,398 | 150,468,916 | 県 計<br>(仙台市含) |
| 9,048,439  | 2,550,264  |            | 487,281   | 5,639,331           | 96,431 | 4,252,214 |            | 1,286,157 | 109,336,182 | 県 計<br>(仙台市除) |

## Ⅱ 公債費

| 区分<br>市町村名   | 普通会計        |      | 公営事業会計 |     | うち             |                |                  |                        |        |
|--------------|-------------|------|--------|-----|----------------|----------------|------------------|------------------------|--------|
|              |             | 構成比  |        | 構成比 | 国保会計<br>(事業勘定) | 国保会計<br>(直診勘定) | 介保会計<br>(保険事業勘定) | 介保会計<br>(介護サービス<br>勘定) | 後期高齢会計 |
| 仙台市          | 62,558,992  | 52.8 | 5,853  | 0.0 | 0              | 0              | 0                | 5,853                  | 0      |
| 石巻市          | 9,844,569   | 56.8 | 0      | 0.0 | 0              | 0              | 0                | 0                      | 0      |
| 塩竈市          | 2,250,395   | 35.3 | 0      | 0.0 | 0              | 0              | 0                | 0                      | 0      |
| 気仙沼市         | 3,013,490   | 55.5 | 0      | 0.0 | 0              | 0              | 0                | 0                      | 0      |
| 白石市          | 1,272,537   | 48.5 | 0      | 0.0 | 0              | 0              | 0                | 0                      | 0      |
| 名取市          | 2,816,053   | 48.2 | 0      | 0.0 | 0              | 0              | 0                | 0                      | 0      |
| 角田市          | 1,025,025   | 46.7 | 0      | 0.0 | 0              | 0              | 0                | 0                      | 0      |
| 多賀城市         | 2,207,549   | 47.8 | 0      | 0.0 | 0              | 0              | 0                | 0                      | 0      |
| 岩沼市          | 990,728     | 47.5 | 0      | 0.0 | 0              | 0              | 0                | 0                      | 0      |
| 登米市          | 4,738,844   | 55.8 | 8,085  | 0.1 | 0              | 0              | 0                | 8,085                  | 0      |
| 栗原市          | 5,120,111   | 47.3 | 22,690 | 0.2 | 0              | 22,690         | 0                | 0                      | 0      |
| 東松島市         | 1,543,688   | 65.2 | 0      | 0.0 | 0              | 0              | 0                | 0                      | 0      |
| 大崎市          | 6,672,504   | 53.7 | 0      | 0.0 | 0              | 0              | 0                | 0                      | 0      |
| 富谷市          | 473,074     | 52.7 | 0      | 0.0 | 0              | 0              | 0                | 0                      | 0      |
| 市部計          | 104,527,559 | 52.3 | 36,628 | 0.0 | 0              | 22,690         | 0                | 13,938                 | 0      |
| 蔵王町          | 500,244     | 47.1 | 0      | 0.0 | 0              | 0              | 0                | 0                      | 0      |
| 七ヶ宿町         | 200,597     | 71.5 | 3,136  | 1.1 | 0              | 3,136          | 0                | 0                      | 0      |
| 大河原町         | 538,557     | 48.2 | 0      | 0.0 | 0              | 0              | 0                | 0                      | 0      |
| 村田町          | 752,731     | 61.7 | 0      | 0.0 | 0              | 0              | 0                | 0                      | 0      |
| 柴田町          | 1,188,825   | 53.9 | 0      | 0.0 | 0              | 0              | 0                | 0                      | 0      |
| 川崎町          | 241,909     | 35.6 | 0      | 0.0 | 0              | 0              | 0                | 0                      | 0      |
| 丸森町          | 943,502     | 58.0 | 0      | 0.0 | 0              | 0              | 0                | 0                      | 0      |
| 仙南地域計        | 4,366,365   | 53.3 | 3,136  | 0.0 | 0              | 3,136          | 0                | 0                      | 0      |
| 亘理町          | 830,802     | 38.9 | 0      | 0.0 | 0              | 0              | 0                | 0                      | 0      |
| 山元町          | 527,079     | 43.1 | 0      | 0.0 | 0              | 0              | 0                | 0                      | 0      |
| 松島町          | 510,051     | 45.6 | 0      | 0.0 | 0              | 0              | 0                | 0                      | 0      |
| 七ヶ浜町         | 311,816     | 38.4 | 0      | 0.0 | 0              | 0              | 0                | 0                      | 0      |
| 利府町          | 1,324,255   | 76.0 | 66     | 0.0 | 66             | 0              | 0                | 0                      | 0      |
| 大和町          | 647,439     | 51.1 | 0      | 0.0 | 0              | 0              | 0                | 0                      | 0      |
| 大郷町          | 436,635     | 65.3 | 0      | 0.0 | 0              | 0              | 0                | 0                      | 0      |
| 大衡村          | 352,700     | 64.8 | 0      | 0.0 | 0              | 0              | 0                | 0                      | 0      |
| 仙台地域計        | 4,940,777   | 51.9 | 66     | 0.0 | 66             | 0              | 0                | 0                      | 0      |
| 色麻町          | 294,682     | 57.4 | 0      | 0.0 | 0              | 0              | 0                | 0                      | 0      |
| 加美町          | 1,737,857   | 65.9 | 0      | 0.0 | 0              | 0              | 0                | 0                      | 0      |
| 涌谷町          | 809,155     | 54.0 | 0      | 0.0 | 0              | 0              | 0                | 0                      | 0      |
| 美里町          | 1,399,782   | 58.5 | 0      | 0.0 | 0              | 0              | 0                | 0                      | 0      |
| 大崎地域計        | 4,241,476   | 60.3 | 0      | 0.0 | 0              | 0              | 0                | 0                      | 0      |
| 女川町          | 287,467     | 30.2 | 0      | 0.0 | 0              | 0              | 0                | 0                      | 0      |
| 石巻地域計        | 287,467     | 30.2 | 0      | 0.0 | 0              | 0              | 0                | 0                      | 0      |
| 南三陸町         | 980,178     | 67.2 | 0      | 0.0 | 0              | 0              | 0                | 0                      | 0      |
| 本吉地域計        | 980,178     | 67.2 | 0      | 0.0 | 0              | 0              | 0                | 0                      | 0      |
| 町村計          | 14,816,263  | 54.6 | 3,202  | 0.0 | 66             | 3,136          | 0                | 0                      | 0      |
| 県計<br>(仙台市含) | 119,343,822 | 52.5 | 39,830 | 0.0 | 66             | 25,826         | 0                | 13,938                 | 0      |
| 県計<br>(仙台市除) | 56,784,830  | 52.2 | 33,977 | 0.0 | 66             | 25,826         | 0                | 8,085                  | 0      |

※普通会計は「地方財政状況調査」13表、公営事業会計は「地方財政状況調査」52,53表、63,64表及び94表、公営企業会計(法非適)は「地方公営企業決算状況調査」26表、公営企業会計(法適用)は「地方公営企業決算状況調査」20表,21表及び23表をもとに作成。

(単位：千円)

| 公営企業会計      | うち   |            |         |            |            |            |            | 合計          | 区分<br>市町村名   |
|-------------|------|------------|---------|------------|------------|------------|------------|-------------|--------------|
|             | 構成比  | 上水道        | 簡易水道    | 病院         | 下水道        | その他のうち主な事業 |            |             |              |
|             |      |            |         |            |            | 事業名        |            |             |              |
| 55,941,629  | 47.2 | 6,498,313  | 0       | 8,857,775  | 22,886,541 | 交通事業       | 11,399,420 | 118,506,474 | 仙台市          |
| 7,500,600   | 43.2 | -          | -       | 435,329    | 4,805,803  | 宅地造成事業     | 2,168,912  | 17,345,169  | 石巻市          |
| 4,128,853   | 64.7 | 487,894    | -       | 60,587     | 3,573,100  | 市場事業       | 7,272      | 6,379,248   | 塩竈市          |
| 2,419,118   | 44.5 | 484,289    | 18,033  | 754,959    | 797,612    | 市場事業       | 273,445    | 5,432,608   | 気仙沼市         |
| 1,350,836   | 51.5 | 116,302    | -       | -          | 1,234,534  | -          | -          | 2,623,373   | 白石市          |
| 3,025,783   | 51.8 | 295,322    | -       | -          | 2,730,461  | -          | -          | 5,841,836   | 名取市          |
| 1,167,664   | 53.3 | 138,312    | -       | -          | 1,029,352  | -          | -          | 2,192,689   | 角田市          |
| 2,408,787   | 52.2 | 427,599    | -       | -          | 1,981,188  | -          | -          | 4,616,336   | 多賀城市         |
| 1,093,751   | 52.5 | 239,479    | -       | -          | 854,272    | -          | -          | 2,084,479   | 岩沼市          |
| 3,751,745   | 44.1 | 889,527    | -       | 411,629    | 2,400,379  | 介護サービス事業   | 50,210     | 8,498,674   | 登米市          |
| 5,678,069   | 52.5 | 528,444    | 473,012 | 1,025,813  | 1,866,410  | 宅地造成事業     | 1,784,390  | 10,820,870  | 栗原市          |
| 823,660     | 34.8 | -          | -       | -          | 823,660    | 宅地造成事業     | 0          | 2,367,348   | 東松島市         |
| 5,756,184   | 46.3 | 613,296    | 107,036 | 1,817,746  | 3,218,106  | 宅地造成事業     | 0          | 12,428,688  | 大崎市          |
| 425,373     | 47.3 | 112,191    | -       | -          | 313,182    | -          | -          | 898,447     | 富谷市          |
| 95,472,052  | 47.7 | 10,830,968 | 598,081 | 13,363,838 | 48,514,600 |            | 15,683,649 | 200,036,239 | 市部計          |
| 562,257     | 52.9 | 224,200    | -       | 7,685      | 330,372    | -          | -          | 1,062,501   | 蔵王町          |
| 76,916      | 27.4 | -          | 11,460  | -          | 65,456     | -          | -          | 280,649     | 七ヶ宿町         |
| 579,355     | 51.8 | 108,528    | -       | -          | 470,827    | 市場事業       | 0          | 1,117,912   | 大河原町         |
| 466,916     | 38.3 | 134,711    | -       | -          | 332,205    | 工業用水道事業    | 0          | 1,219,647   | 村田町          |
| 1,016,169   | 46.1 | 241,958    | -       | -          | 774,211    | -          | -          | 2,204,994   | 柴田町          |
| 438,560     | 64.4 | 147,790    | -       | 82,638     | 208,132    | 観光施設事業     | 0          | 680,469     | 川崎町          |
| 683,146     | 42.0 | 224,423    | 7,081   | 122,758    | 324,358    | 宅地造成事業     | 4,526      | 1,626,648   | 丸森町          |
| 3,823,319   | 46.7 | 1,081,610  | 18,541  | 213,081    | 2,505,561  |            | 4,526      | 8,192,820   | 仙南地域計        |
| 1,303,494   | 61.1 | 205,161    | -       | -          | 946,847    | 宅地造成事業     | 151,486    | 2,134,296   | 亘理町          |
| 697,154     | 56.9 | 139,218    | -       | -          | 557,936    | -          | 0          | 1,224,233   | 山元町          |
| 608,213     | 54.4 | 21,346     | -       | -          | 586,310    | 観光施設事業     | 557        | 1,118,264   | 松島町          |
| 499,452     | 61.6 | 22,745     | -       | -          | 476,707    | -          | -          | 811,268     | 七ヶ浜町         |
| 418,524     | 24.0 | 128,499    | -       | -          | 290,025    | -          | -          | 1,742,845   | 利府町          |
| 620,650     | 48.9 | 115,486    | -       | -          | 505,164    | -          | -          | 1,268,089   | 大和町          |
| 231,528     | 34.7 | 47,976     | -       | -          | 183,552    | 宅地造成事業     | 0          | 668,163     | 大郷町          |
| 191,278     | 35.2 | 20,693     | -       | -          | 170,585    | 宅地造成事業     | 0          | 543,978     | 大衡村          |
| 4,570,293   | 48.1 | 701,124    | 0       | 0          | 3,717,126  |            | 152,043    | 9,511,136   | 仙台地域計        |
| 218,997     | 42.6 | 22,594     | -       | -          | 196,403    | -          | -          | 513,679     | 色麻町          |
| 897,830     | 34.1 | 79,617     | -       | -          | 818,213    | 駐車場事業      | 0          | 2,635,687   | 加美町          |
| 688,958     | 46.0 | 48,575     | -       | 223,388    | 380,600    | 介護サービス事業   | 36,395     | 1,498,113   | 涌谷町          |
| 992,343     | 41.5 | 266,892    | -       | 107,119    | 618,332    | -          | -          | 2,392,125   | 美里町          |
| 2,798,128   | 39.7 | 417,678    | 0       | 330,507    | 2,013,548  |            | 36,395     | 7,039,604   | 大崎地域計        |
| 663,300     | 69.8 | 6,512      | 323     | 28,325     | 525,871    | 宅地造成事業     | 93,852     | 950,767     | 女川町          |
| 663,300     | 69.8 | 6,512      | 323     | 28,325     | 525,871    |            | 93,852     | 950,767     | 石巻地域計        |
| 478,401     | 32.8 | 185,178    | -       | 145,492    | 129,938    | 市場事業       | 17,793     | 1,458,579   | 南三陸町         |
| 478,401     | 32.8 | 185,178    | 0       | 145,492    | 129,938    |            | 17,793     | 1,458,579   | 本吉地域計        |
| 12,333,441  | 45.4 | 2,392,102  | 18,864  | 717,405    | 8,892,044  |            | 304,609    | 27,152,906  | 町村計          |
| 107,805,493 | 47.5 | 13,223,070 | 616,945 | 14,081,243 | 57,406,644 |            | 15,988,258 | 227,189,145 | 県計<br>(仙台市含) |
| 51,863,864  | 47.7 | 6,724,757  | 616,945 | 5,223,468  | 34,520,103 |            | 4,588,838  | 108,682,671 | 県計<br>(仙台市除) |

### Ⅲ 一般会計から公営企業会計等に対する繰出し等

| 区分<br>市町村名   | 公営事業会計<br>に対する<br>繰出金 | うち             |                |                  |                        |            | 後期高齢会計     | 公営企業会計<br>に対する補助<br>金・繰出金等 | 上水道 |
|--------------|-----------------------|----------------|----------------|------------------|------------------------|------------|------------|----------------------------|-----|
|              |                       | 国保会計<br>(事業勘定) | 国保会計<br>(直診勘定) | 介保会計<br>(保険事業勘定) | 介保会計<br>(介護サービス<br>勘定) |            |            |                            |     |
| 仙台市          | 27,482,204            | 8,868,787      | 0              | 9,694,228        | 5,853                  | 8,913,336  | 35,142,602 | 1,091,001                  |     |
| 石巻市          | 5,922,559             | 1,643,407      | 0              | 2,122,275        | 0                      | 2,156,877  | 8,851,452  | 776,175                    |     |
| 塩竈市          | 2,144,554             | 521,151        | 0              | 798,544          | 407                    | 824,452    | 4,897,711  | 37,240                     |     |
| 気仙沼市         | 2,762,642             | 715,348        | 0              | 1,071,724        | 20,773                 | 954,797    | 6,103,807  | 230,225                    |     |
| 白石市          | 1,454,949             | 311,635        | 0              | 584,451          | 0                      | 558,863    | 2,714,045  | 122,099                    |     |
| 名取市          | 1,761,387             | 460,547        | 0              | 664,844          | 0                      | 635,996    | 1,777,958  | 33,442                     |     |
| 角田市          | 1,168,528             | 287,029        | 0              | 417,955          | 17,369                 | 446,175    | 905,279    | 26,831                     |     |
| 多賀城市         | 1,810,882             | 622,748        | 0              | 602,316          | 0                      | 585,818    | 2,073,862  | 16,593                     |     |
| 岩沼市          | 1,266,293             | 322,926        | 0              | 505,829          | 0                      | 437,538    | 886,120    | 28,735                     |     |
| 登米市          | 3,220,951             | 782,915        | 0              | 1,298,965        | 8,085                  | 1,130,986  | 5,181,599  | 579,953                    |     |
| 栗原市          | 3,328,327             | 605,547        | 124,744        | 1,359,682        | 0                      | 1,238,354  | 4,233,057  | 158,004                    |     |
| 東松島市         | 1,363,687             | 471,071        | 0              | 437,107          | 0                      | 455,509    | 4,129,039  | 102,683                    |     |
| 大崎市          | 4,369,264             | 983,067        | 0              | 1,763,503        | 0                      | 1,622,694  | 5,592,129  | 48,160                     |     |
| 富谷市          | 876,320               | 241,141        | 0              | 337,157          | 0                      | 298,022    | 242,563    | 7,548                      |     |
| 市部計          | 58,932,547            | 16,837,319     | 124,744        | 21,658,580       | 52,487                 | 20,259,417 | 82,731,223 | 3,258,689                  |     |
| 蔵王町          | 480,171               | 123,595        | 0              | 158,427          | 3,088                  | 195,061    | 536,814    | 93,547                     |     |
| 七ヶ宿町         | 156,612               | 17,376         | 34,469         | 44,138           | 8,000                  | 52,629     | 221,039    | -                          |     |
| 大河原町         | 670,315               | 198,248        | 0              | 221,714          | 990                    | 249,363    | 793,737    | 0                          |     |
| 村田町          | 448,190               | 105,748        | 0              | 170,037          | 0                      | 172,405    | 455,853    | 93,351                     |     |
| 柴田町          | 1,168,830             | 323,705        | 0              | 449,235          | 0                      | 395,890    | 907,642    | 336                        |     |
| 川崎町          | 409,843               | 105,508        | 0              | 157,395          | 0                      | 146,940    | 527,925    | 50,321                     |     |
| 丸森町          | 702,620               | 160,602        | 0              | 259,644          | 7,784                  | 274,590    | 651,311    | 64,364                     |     |
| 仙南地域計        | 4,036,581             | 1,034,782      | 34,469         | 1,460,590        | 19,862                 | 1,486,878  | 4,094,321  | 301,919                    |     |
| 亘理町          | 1,158,581             | 311,441        | 0              | 390,892          | 26,638                 | 429,610    | 752,228    | 14,934                     |     |
| 山元町          | 544,402               | 129,713        | 0              | 196,220          | 0                      | 218,469    | 670,395    | 57,058                     |     |
| 松島町          | 657,228               | 156,195        | 0              | 254,577          | 0                      | 246,456    | 2,023,312  | 0                          |     |
| 七ヶ浜町         | 611,608               | 166,405        | 0              | 225,860          | 0                      | 219,343    | 324,925    | 99,684                     |     |
| 利府町          | 722,290               | 174,873        | 0              | 287,233          | 0                      | 260,184    | 305,078    | 2,022                      |     |
| 大和町          | 696,245               | 159,591        | 0              | 275,068          | 0                      | 261,586    | 778,687    | 172,918                    |     |
| 大郷町          | 344,356               | 62,639         | 0              | 152,746          | 0                      | 128,971    | 339,632    | 3,078                      |     |
| 大衡村          | 211,629               | 39,118         | 0              | 88,939           | 0                      | 83,572     | 251,735    | 13,812                     |     |
| 仙台地域計        | 4,946,339             | 1,199,975      | 0              | 1,871,535        | 26,638                 | 1,848,191  | 5,445,992  | 363,506                    |     |
| 色麻町          | 299,847               | 69,935         | 0              | 119,111          | 5,103                  | 105,698    | 679,260    | 0                          |     |
| 加美町          | 1,010,266             | 197,425        | 0              | 405,429          | 7,328                  | 400,084    | 772,121    | 5,842                      |     |
| 涌谷町          | 672,396               | 180,612        | 0              | 256,612          | 0                      | 235,172    | 856,934    | 0                          |     |
| 美里町          | 937,818               | 218,388        | 0              | 349,498          | 0                      | 369,932    | 695,085    | 17,300                     |     |
| 大崎地域計        | 2,920,327             | 666,360        | 0              | 1,130,650        | 12,431                 | 1,110,886  | 3,003,400  | 23,142                     |     |
| 女川町          | 266,914               | 104,125        | 0              | 133,779          | 0                      | 29,010     | 1,645,135  | 271,343                    |     |
| 石巻地域計        | 266,914               | 104,125        | 0              | 133,779          | 0                      | 29,010     | 1,645,135  | 271,343                    |     |
| 南三陸町         | 586,706               | 168,418        | 0              | 218,680          | 0                      | 199,608    | 644,961    | 162,715                    |     |
| 本吉地域計        | 586,706               | 168,418        | 0              | 218,680          | 0                      | 199,608    | 644,961    | 162,715                    |     |
| 町村計          | 12,756,867            | 3,173,660      | 34,469         | 4,815,234        | 58,931                 | 4,674,573  | 14,833,809 | 1,122,625                  |     |
| 県計<br>(仙台市含) | 71,689,414            | 20,010,979     | 159,213        | 26,473,814       | 111,418                | 24,933,990 | 97,565,032 | 4,381,314                  |     |
| 県計<br>(仙台市除) | 44,207,210            | 11,142,192     | 159,213        | 16,779,586       | 105,565                | 16,020,654 | 62,422,430 | 3,290,313                  |     |

※「地方財政状況調査」13表、27表及び28表をもとに作成。



(単位：千円)

| うち      |            |            |                   |            | 一部事務組合<br>に対する<br>負担金等 | 区 分<br>市町村名   |
|---------|------------|------------|-------------------|------------|------------------------|---------------|
| 簡易水道    | 病院         | 下水道        | その他のうち主な事業<br>事業名 |            |                        |               |
| -       | 2,644,140  | 13,565,381 | 交通事業              | 17,275,858 |                        | 仙 台 市         |
| -       | 1,271,477  | 6,617,729  | 市場事業              | 186,071    | 776,175                | 石 巻 市         |
| -       | 499,273    | 4,240,822  | 市場事業              | 63,730     |                        | 塩 竈 市         |
| 55,500  | 2,219,953  | 3,119,202  | 市場事業              | 332,000    |                        | 気仙沼市          |
| -       | 1,440,184  | 1,151,762  | -                 | -          | 1,440,184              | 白 石 市         |
| -       | -          | 1,744,516  | -                 | -          | -                      | 名 取 市         |
| -       | 308,827    | 569,621    | -                 | -          | 308,827                | 角 田 市         |
| -       | -          | 2,057,269  | -                 | -          | -                      | 多 賀 城 市       |
| -       | -          | 857,385    | -                 | -          | -                      | 岩 沼 市         |
| -       | 1,733,784  | 1,997,549  | 宅地造成事業            | 804,710    |                        | 登 米 市         |
| 382,672 | 1,976,664  | 1,333,675  | 宅地造成事業            | 382,042    |                        | 栗 原 市         |
| -       | -          | 3,876,300  | 宅地造成事業            | 150,056    | 102,683                | 東 松 島 市       |
| 106,458 | 3,318,589  | 2,118,922  | 宅地造成事業            | 0          |                        | 大 崎 市         |
| -       | 43,918     | 191,097    | -                 | -          | 43,918                 | 富 谷 市         |
| 544,630 | 15,456,809 | 43,441,230 |                   | 19,194,467 | 2,671,787              | 市 部 計         |
| -       | 272,119    | 171,148    | -                 | -          | 132,890                | 蔵 王 町         |
| 53,000  | 88,039     | 80,000     | -                 | -          | 88,039                 | 七ヶ宿町          |
| -       | 561,283    | 153,045    | 宅地造成事業            | 79,409     | 561,283                | 大 河 原 町       |
| -       | 237,485    | 125,017    | 工業用水道事業           | 0          | 237,485                | 村 田 町         |
| -       | 491,852    | 415,454    | -                 | -          | 491,852                | 柴 田 町         |
| -       | 288,456    | 189,148    | 観光施設事業            | 0          |                        | 川 崎 町         |
| 7,346   | 330,000    | 243,882    | 宅地造成事業            | 5,719      |                        | 丸 森 町         |
| 60,346  | 2,269,234  | 1,377,694  |                   | 85,128     | 1,511,549              | 仙南地域計         |
| -       | -          | 505,209    | 宅地造成事業            | 135,363    |                        | 亘 理 町         |
| -       | -          | 613,337    | -                 | -          | -                      | 山 元 町         |
| -       | -          | 2,023,312  | 観光施設事業            | 0          |                        | 松 島 町         |
| -       | -          | 225,241    | -                 | -          | -                      | 七ヶ浜町          |
| -       | -          | 303,056    | -                 | -          | -                      | 利 府 町         |
| -       | 253,371    | 352,398    | -                 | -          | 253,371                | 大 和 町         |
| -       | 63,343     | 229,632    | 宅地造成事業            | 43,579     | 63,343                 | 大 郷 町         |
| -       | 61,653     | 161,370    | 宅地造成事業            | 14,900     | 61,653                 | 大 衡 村         |
| 0       | 378,367    | 4,413,555  |                   | 193,842    | 378,367                | 仙台地域計         |
| -       | 345,082    | 235,162    | 介護サービス事業          | 99,016     | 444,098                | 色 麻 町         |
| -       | 127,839    | 505,596    | 介護サービス事業          | 131,984    | 259,823                | 加 美 町         |
| -       | 486,544    | 363,514    | 介護サービス事業          | 6,876      |                        | 涌 谷 町         |
| -       | 230,651    | 447,134    | -                 | -          | -                      | 美 里 町         |
| 0       | 1,190,116  | 1,551,406  |                   | 237,876    | 703,921                | 大崎地域計         |
| 50,818  | 0          | 1,298,226  | 市場事業              | 24,016     |                        | 女 川 町         |
| 50,818  | 0          | 1,298,226  |                   | 24,016     | 0                      | 石巻地域計         |
| -       | 290,645    | 173,601    | 市場事業              | 18,000     |                        | 南 三 陸 町       |
| 0       | 290,645    | 173,601    |                   | 18,000     | 0                      | 本吉地域計         |
| 111,164 | 4,128,362  | 8,814,482  |                   | 558,862    | 2,593,837              | 町 村 計         |
| 655,794 | 19,585,171 | 52,255,712 |                   | 19,753,329 | 5,265,624              | 県 計<br>(仙台市含) |
| 655,794 | 16,941,031 | 38,690,331 |                   | 2,477,471  | 5,265,624              | 県 計<br>(仙台市除) |

※一部事務組合の公営企業に対する負担金について、地方財政状況調査上、「公営企業会計に対する補助金・繰出金等」欄に計上されるものがある。



●石巻市・東松島市の「水道」  
⇒石巻広域水道企業団に対する負担金

●白石市・蔵王町・七ヶ宿町の「病院」  
⇒白石市外2町組合（病院事業会計）に対する負担金（蔵王町は、蔵王町国保病院への繰出し等も含む。）

●富谷市・大和町・大郷町・大衡村の「病院」  
⇒黒川地域行政事務組合（病院会計）に対する負担金



#### IV 地方債現在高

| 区分<br>市町村名   | 地方債現在高<br>(普通会計) |      | うち          |                   | 事業債現在高<br>(公営事業会計) |     | うち      |        |        |
|--------------|------------------|------|-------------|-------------------|--------------------|-----|---------|--------|--------|
|              | 構成比              |      | うち<br>合併特例債 | うち<br>臨時財政<br>対策債 | 構成比                |     | 国保会計    | 介保会計   | 後期高齢会計 |
| 仙台市          | 773,066,538      | 60.8 | 0           | 223,010,708       | 11,419             | 0.0 | 0       | 11,419 | 0      |
| 石巻市          | 74,805,938       | 59.2 | 12,706,800  | 28,756,004        | 0                  | 0.0 | 0       | 0      | 0      |
| 塩竈市          | 20,640,141       | 37.4 | 0           | 8,985,575         | 0                  | 0.0 | 0       | 0      | 0      |
| 気仙沼市         | 39,042,356       | 62.4 | 5,321,463   | 13,013,151        | 0                  | 0.0 | 0       | 0      | 0      |
| 白石市          | 10,555,095       | 48.7 | 0           | 5,320,600         | 0                  | 0.0 | 0       | 0      | 0      |
| 名取市          | 28,301,827       | 59.3 | 0           | 11,270,930        | 0                  | 0.0 | 0       | 0      | 0      |
| 角田市          | 13,955,778       | 53.3 | 0           | 5,462,635         | 0                  | 0.0 | 0       | 0      | 0      |
| 多賀城市         | 26,176,286       | 53.5 | 0           | 10,068,564        | 0                  | 0.0 | 0       | 0      | 0      |
| 岩沼市          | 9,997,960        | 51.2 | 0           | 4,555,795         | 0                  | 0.0 | 0       | 0      | 0      |
| 登米市          | 48,929,862       | 51.7 | 16,184,666  | 19,343,806        | 36,926             | 0.0 | 0       | 36,926 | 0      |
| 栗原市          | 47,816,739       | 50.8 | 15,008,747  | 19,092,699        | 179,367            | 0.2 | 179,367 | 0      | 0      |
| 東松島市         | 14,406,688       | 57.7 | 2,996,414   | 6,658,023         | 0                  | 0.0 | 0       | 0      | 0      |
| 大崎市          | 67,689,657       | 51.8 | 27,195,179  | 25,113,818        | 0                  | 0.0 | 0       | 0      | 0      |
| 富谷市          | 6,749,561        | 68.2 | 0           | 2,870,793         | 0                  | 0.0 | 0       | 0      | 0      |
| 市部計          | 1,182,134,426    | 58.1 | 79,413,269  | 383,523,101       | 227,712            | 0.0 | 179,367 | 48,345 | 0      |
| 蔵王町          | 4,404,838        | 51.8 | 0           | 2,503,571         | 0                  | 0.0 | 0       | 0      | 0      |
| 七ヶ宿町         | 1,767,096        | 78.3 | 0           | 1,111,108         | 14,307             | 0.6 | 14,307  | 0      | 0      |
| 大河原町         | 5,745,819        | 44.2 | 0           | 3,767,821         | 0                  | 0.0 | 0       | 0      | 0      |
| 村田町          | 7,028,990        | 67.5 | 0           | 2,712,054         | 0                  | 0.0 | 0       | 0      | 0      |
| 柴田町          | 14,409,487       | 58.5 | 0           | 6,320,664         | 0                  | 0.0 | 0       | 0      | 0      |
| 川崎町          | 1,907,592        | 34.4 | 0           | 1,096,060         | 0                  | 0.0 | 0       | 0      | 0      |
| 丸森町          | 8,057,117        | 60.1 | 0           | 3,313,703         | 0                  | 0.0 | 0       | 0      | 0      |
| 仙南地域計        | 43,320,939       | 55.7 | 0           | 20,824,981        | 14,307             | 0.0 | 14,307  | 0      | 0      |
| 亘理町          | 10,178,149       | 46.3 | 0           | 5,583,876         | 0                  | 0.0 | 0       | 0      | 0      |
| 山元町          | 6,276,732        | 52.7 | 0           | 2,610,605         | 0                  | 0.0 | 0       | 0      | 0      |
| 松島町          | 6,022,783        | 54.7 | 0           | 3,136,866         | 0                  | 0.0 | 0       | 0      | 0      |
| 七ヶ浜町         | 4,950,163        | 54.2 | 0           | 2,613,488         | 0                  | 0.0 | 0       | 0      | 0      |
| 利府町          | 11,704,749       | 73.5 | 0           | 4,986,207         | 0                  | 0.0 | 0       | 0      | 0      |
| 大和町          | 6,032,232        | 48.9 | 0           | 3,688,743         | 0                  | 0.0 | 0       | 0      | 0      |
| 大郷町          | 4,452,243        | 66.6 | 0           | 2,285,702         | 0                  | 0.0 | 0       | 0      | 0      |
| 大衡村          | 3,426,919        | 62.0 | 0           | 1,833,660         | 0                  | 0.0 | 0       | 0      | 0      |
| 仙台地域計        | 53,043,970       | 56.1 | 0           | 26,739,147        | 0                  | 0.0 | 0       | 0      | 0      |
| 色麻町          | 3,932,478        | 59.7 | 0           | 1,937,166         | 0                  | 0.0 | 0       | 0      | 0      |
| 加美町          | 14,482,119       | 66.4 | 2,951,000   | 5,954,722         | 0                  | 0.0 | 0       | 0      | 0      |
| 涌谷町          | 6,613,185        | 49.2 | 0           | 3,207,821         | 0                  | 0.0 | 0       | 0      | 0      |
| 美里町          | 11,878,818       | 51.5 | 4,144,158   | 5,124,480         | 0                  | 0.0 | 0       | 0      | 0      |
| 大崎地域計        | 36,906,600       | 56.9 | 7,095,158   | 16,224,189        | 0                  | 0.0 | 0       | 0      | 0      |
| 女川町          | 4,436,588        | 54.5 | 0           | 1,227,285         | 0                  | 0.0 | 0       | 0      | 0      |
| 石巻地域計        | 4,436,588        | 54.5 | 0           | 1,227,285         | 0                  | 0.0 | 0       | 0      | 0      |
| 南三陸町         | 12,095,583       | 75.0 | 3,042,252   | 3,778,322         | 0                  | 0.0 | 0       | 0      | 0      |
| 本吉地域計        | 12,095,583       | 75.0 | 3,042,252   | 3,778,322         | 0                  | 0.0 | 0       | 0      | 0      |
| 町村計          | 149,803,680      | 57.3 | 10,137,410  | 68,793,924        | 14,307             | 0.0 | 14,307  | 0      | 0      |
| 県計<br>(仙台市含) | 1,331,938,106    | 58.0 | 89,550,679  | 452,317,025       | 242,019            | 0.0 | 193,674 | 48,345 | 0      |
| 県計<br>(仙台市除) | 558,871,568      | 54.6 | 89,550,679  | 229,306,317       | 230,600            | 0.0 | 193,674 | 36,926 | 0      |

※普通会計は「地方財政状況調査」33表、公営事業会計は「地方財政状況調査」60表、公営企業会計は「地方公営企業決算状況調査」24表をもとに作成。

(単位：千円)

| 企業債現在高<br>(公営企業会計) | うち   |             |           |            |             |            |             | 合計            | 区分<br>市町村名   |
|--------------------|------|-------------|-----------|------------|-------------|------------|-------------|---------------|--------------|
|                    | 構成比  | 上水道         | 簡易水道      | 病院         | 下水道         | その他のうち主な事業 |             |               |              |
|                    |      |             |           |            |             | 事業名        |             |               |              |
| 497,731,224        | 39.2 | 67,073,864  | 0         | 25,761,736 | 206,444,874 | 交通事業       | 142,632,348 | 1,270,809,181 | 仙台市          |
| 51,449,363         | 40.8 | -           | -         | 4,542,133  | 44,613,884  | 宅地造成事業     | 1,660,718   | 126,255,301   | 石巻市          |
| 34,586,971         | 62.6 | 4,715,587   | -         | 485,948    | 28,925,266  | 市場事業       | 460,170     | 55,227,112    | 塩竈市          |
| 23,575,627         | 37.6 | 7,214,297   | 258,484   | 5,528,112  | 8,534,202   | 市場事業       | 1,428,582   | 62,617,983    | 気仙沼市         |
| 11,102,080         | 51.3 | 1,227,669   | -         | -          | 9,874,411   | -          | -           | 21,657,175    | 白石市          |
| 19,445,330         | 40.7 | 767,043     | -         | -          | 18,678,287  | -          | -           | 47,747,157    | 名取市          |
| 12,243,244         | 46.7 | 999,985     | -         | -          | 11,243,259  | -          | -           | 26,199,022    | 角田市          |
| 22,732,736         | 46.5 | 3,370,259   | -         | -          | 19,362,477  | -          | -           | 48,909,022    | 多賀城市         |
| 9,539,982          | 48.8 | 2,605,297   | -         | -          | 6,934,685   | -          | -           | 19,537,942    | 岩沼市          |
| 45,657,406         | 48.3 | 12,220,015  | -         | 3,525,193  | 29,339,935  | 介護サービス事業   | 572,263     | 94,624,194    | 登米市          |
| 46,061,245         | 49.0 | 6,216,318   | 5,697,935 | 10,849,947 | 23,148,751  | 宅地造成事業     | 148,294     | 94,057,351    | 栗原市          |
| 10,564,087         | 42.3 | -           | -         | -          | 10,564,087  | 宅地造成事業     | 0           | 24,970,775    | 東松島市         |
| 62,902,358         | 48.2 | 9,297,054   | 1,131,932 | 16,767,337 | 35,706,035  | 宅地造成事業     | 0           | 130,592,015   | 大崎市          |
| 3,148,457          | 31.8 | 1,182,874   | -         | -          | 1,965,583   | -          | -           | 9,898,018     | 富谷市          |
| 850,740,110        | 41.8 | 116,890,262 | 7,088,351 | 67,460,406 | 455,335,736 |            | 146,902,375 | 2,033,102,248 | 市部計          |
| 4,091,697          | 48.2 | 1,342,003   | -         | 17,811     | 2,731,883   | -          | -           | 8,496,535     | 蔵王町          |
| 475,256            | 21.1 | -           | 88,504    | -          | 386,752     | -          | -           | 2,256,659     | 七ヶ宿町         |
| 7,245,548          | 55.8 | 1,686,127   | -         | -          | 5,390,621   | 宅地造成事業     | 168,800     | 12,991,367    | 大河原町         |
| 3,386,175          | 32.5 | 646,805     | -         | -          | 2,739,370   | 工業用水道事業    | 0           | 10,415,165    | 村田町          |
| 10,229,297         | 41.5 | 2,813,346   | -         | -          | 7,415,951   | -          | -           | 24,638,784    | 柴田町          |
| 3,639,689          | 65.6 | 1,459,245   | -         | 512,294    | 1,668,150   | 観光施設事業     | 0           | 5,547,281     | 川崎町          |
| 5,354,011          | 39.9 | 1,759,409   | 50,880    | 1,013,034  | 2,515,066   | 宅地造成事業     | 15,622      | 13,411,128    | 丸森町          |
| 34,421,673         | 44.3 | 9,706,935   | 139,384   | 1,543,139  | 22,847,793  |            | 184,422     | 77,756,919    | 仙南地域計        |
| 11,818,172         | 53.7 | 2,035,051   | -         | -          | 9,067,645   | 宅地造成事業     | 715,476     | 21,996,321    | 亘理町          |
| 5,635,564          | 47.3 | 1,089,356   | -         | -          | 4,546,208   | -          | -           | 11,912,296    | 山元町          |
| 4,997,475          | 45.3 | 187,343     | -         | -          | 4,773,032   | 観光施設事業     | 37,100      | 11,020,258    | 松島町          |
| 4,185,565          | 45.8 | 130,218     | -         | -          | 4,055,347   | -          | -           | 9,135,728     | 七ヶ浜町         |
| 4,214,418          | 26.5 | 1,102,523   | -         | -          | 3,111,895   | -          | -           | 15,919,167    | 利府町          |
| 6,312,129          | 51.1 | 1,143,366   | -         | -          | 5,168,763   | -          | -           | 12,344,361    | 大和町          |
| 2,227,838          | 33.4 | 654,502     | -         | -          | 1,573,336   | 宅地造成事業     | 0           | 6,680,081     | 大郷町          |
| 2,099,241          | 38.0 | 253,172     | -         | -          | 1,557,069   | 宅地造成事業     | 289,000     | 5,526,160     | 大衡村          |
| 41,490,402         | 43.9 | 6,595,531   | 0         | 0          | 33,853,295  |            | 1,041,576   | 94,534,372    | 仙台地域計        |
| 2,649,340          | 40.3 | 238,594     | -         | -          | 2,410,746   | -          | -           | 6,581,818     | 色麻町          |
| 7,328,901          | 33.6 | 936,359     | -         | -          | 6,392,542   | 駐車場事業      | 0           | 21,811,020    | 加美町          |
| 6,834,670          | 50.8 | 754,413     | -         | 1,149,069  | 4,686,051   | 介護サービス事業   | 245,137     | 13,447,855    | 涌谷町          |
| 11,198,731         | 48.5 | 3,612,702   | -         | 638,034    | 6,947,995   | -          | -           | 23,077,549    | 美里町          |
| 28,011,642         | 43.1 | 5,542,068   | 0         | 1,787,103  | 20,437,334  |            | 245,137     | 64,918,242    | 大崎地域計        |
| 3,705,408          | 45.5 | 157,384     | 55,300    | 239,765    | 3,084,914   | 宅地造成事業     | 111,398     | 8,141,996     | 女川町          |
| 3,705,408          | 45.5 | 157,384     | 55,300    | 239,765    | 3,084,914   |            | 111,398     | 8,141,996     | 石巻地域計        |
| 4,031,528          | 25.0 | 1,973,559   | -         | 339,140    | 1,663,155   | 市場事業       | 55,674      | 16,127,111    | 南三陸町         |
| 4,031,528          | 25.0 | 1,973,559   | 0         | 339,140    | 1,663,155   |            | 55,674      | 16,127,111    | 本吉地域計        |
| 111,660,653        | 42.7 | 23,975,477  | 194,684   | 3,909,147  | 81,886,491  |            | 1,638,207   | 261,478,640   | 町村計          |
| 962,400,763        | 41.9 | 140,865,739 | 7,283,035 | 71,369,553 | 537,222,227 |            | 148,540,582 | 2,294,580,888 | 県計<br>(仙台市含) |
| 464,669,539        | 45.4 | 73,791,875  | 7,283,035 | 45,607,817 | 330,777,353 |            | 5,908,234   | 1,023,771,707 | 県計<br>(仙台市除) |

V 各土地開発公社の貸借対照表

(単位:千円)

| 項目            | 公社名           |               |               |                |               |               |               |                    |               |  |
|---------------|---------------|---------------|---------------|----------------|---------------|---------------|---------------|--------------------|---------------|--|
|               | 白石市<br>土地開発公社 | 名取市<br>土地開発公社 | 角田市<br>土地開発公社 | 多賀城市<br>土地開発公社 | 岩沼市<br>土地開発公社 | 登米市<br>土地開発公社 | 大崎市<br>土地開発公社 | 気仙沼・本吉地区<br>土地開発公社 | 加美郡<br>土地開発公社 |  |
| I 流動資産        | 563,901       | 254,421       | 5,678         | 19,560         | 1,256,780     | 16,922        | 1,366,322     | 37,936             | 5,842         |  |
| 現金及び預金        | 413,056       | 218,921       | 5,678         | 19,560         | 83,773        | 16,922        | 175,908       | 37,936             | 5,842         |  |
| 事業未収金         |               | 10            |               |                | 463           |               |               |                    |               |  |
| 公有用地          |               | 25,199        |               |                | 1,172,545     |               | 1,092,915     |                    |               |  |
| 代行用地          |               |               |               |                |               |               |               |                    |               |  |
| 完成土地等         |               | 10,291        |               |                |               |               | 97,499        |                    |               |  |
| 開発中土地         | 150,846       |               |               |                |               |               |               |                    |               |  |
| その他の流動資産      |               |               |               |                |               |               |               |                    |               |  |
| II 固定資産       | 614           | 60,166        |               |                |               |               | 4             |                    |               |  |
| 1 有形固定資産      | 614           | 166           |               |                |               |               | 4             |                    |               |  |
| 建物又はその付属設備    |               |               |               |                |               |               |               |                    |               |  |
| 減価償却累計額(▲)    |               |               |               |                |               |               |               |                    |               |  |
| 構築物           |               |               |               |                |               |               |               |                    |               |  |
| 減価償却累計額(▲)    |               |               |               |                |               |               |               |                    |               |  |
| 車両及びその他運搬具    | 2,818         | 1,590         |               |                |               |               |               |                    |               |  |
| 減価償却累計額(▲)    | 2,254         | 1,431         |               |                |               |               |               |                    |               |  |
| 工具、器具及び備品     | 500           | 65            |               |                |               |               | 80            |                    |               |  |
| 減価償却累計額(▲)    | 450           | 59            |               |                |               |               | 76            |                    |               |  |
| その他有形固定資産     |               |               |               |                |               |               |               |                    |               |  |
| 2 無形固定資産      |               |               |               |                |               |               |               |                    |               |  |
| 3 投資その他資産     |               | 60,000        |               |                |               |               |               |                    |               |  |
| 賃貸事業の用に供する土地  |               |               |               |                |               |               |               |                    |               |  |
| その他長期資産       |               | 60,000        |               |                |               |               |               |                    |               |  |
| 資産合計          | 564,515       | 314,587       | 5,678         | 19,560         | 1,256,780     | 16,922        | 1,366,326     | 37,936             | 5,842         |  |
| I 流動負債        | 42,176        | 16            |               |                | 28            |               | 5,569         |                    |               |  |
| 未払金           | 42,176        | 16            |               |                | 28            |               | 5,558         |                    |               |  |
| 短期借入金         |               |               |               |                |               |               |               |                    |               |  |
| 未払費用          |               |               |               |                |               |               |               |                    |               |  |
| 前受金           |               |               |               |                |               |               |               |                    |               |  |
| 預り金           |               |               |               |                |               |               | 11            |                    |               |  |
| その他流動負債       |               |               |               |                |               |               |               |                    |               |  |
| II 固定負債       |               |               |               |                | 528,870       |               | 1,105,000     |                    |               |  |
| 長期借入金         |               |               |               |                | 528,870       |               | 1,105,000     |                    |               |  |
| その他固定負債       |               |               |               |                |               |               |               |                    |               |  |
| 負債合計          | 42,176        | 16            |               |                | 528,898       |               | 1,110,569     |                    |               |  |
| I 資本金         | 20,000        | 5,000         | 5,000         | 10,000         | 5,000         | 11,400        | 5,000         | 9,600              | 5,000         |  |
| 基本財産          | 20,000        | 5,000         | 5,000         | 10,000         | 5,000         | 11,400        | 5,000         | 9,600              | 5,000         |  |
| II 準備金(又は欠損金) | 502,339       | 309,571       | 678           | 9,560          | 722,882       | 5,522         | 250,757       | 28,336             | 842           |  |
| 前期繰越準備金       | 503,433       | 309,696       | 683           | 9,556          | 725,279       | 5,650         | 266,613       | 28,585             | 868           |  |
| 前期繰越損失(▲)     |               |               |               |                |               |               |               |                    |               |  |
| 当期純利益         |               |               |               | 5              |               |               |               |                    |               |  |
| 当期純損失(▲)      | 1,094         | 125           | 5             |                | 2,397         | 127           | 15,856        | 249                | 26            |  |
| 資本合計          | 522,339       | 314,571       | 5,678         | 19,560         | 727,882       | 16,922        | 255,757       | 37,936             | 5,842         |  |
| 負債・資本合計       | 564,515       | 314,587       | 5,678         | 19,560         | 1,256,780     | 16,922        | 1,366,326     | 37,936             | 5,842         |  |

|                |  |  |  |  |  |  |  |  |  |
|----------------|--|--|--|--|--|--|--|--|--|
| 供用済土地(再掲)      |  |  |  |  |  |  |  |  |  |
| 土地売却に係る未収金(再掲) |  |  |  |  |  |  |  |  |  |

(注) 端数処理をしているため、表内の数値を用いての差し引きは一致しない場合がある。

## VI 各土地開発公社の損益計算書

(単位:千円)

| 項目             | 公社名           |               |               |                |               |               |               |                    |               |  |
|----------------|---------------|---------------|---------------|----------------|---------------|---------------|---------------|--------------------|---------------|--|
|                | 白石市<br>土地開発公社 | 名取市<br>土地開発公社 | 角田市<br>土地開発公社 | 多賀城市<br>土地開発公社 | 岩沼市<br>土地開発公社 | 登米市<br>土地開発公社 | 大崎市<br>土地開発公社 | 気仙沼・本吉地区<br>土地開発公社 | 加美郡<br>土地開発公社 |  |
| I 事業収益         |               | 62,068        |               |                | 4,059         |               | 924,275       |                    |               |  |
| 公有地取得事業収益      |               | 61,845        |               |                |               |               | 45,727        |                    |               |  |
| 開発事業用地取得事業収益   |               |               |               |                |               |               |               |                    |               |  |
| 土地造成事業収益       |               |               |               |                |               |               | 878,503       |                    |               |  |
| 附帯等事業収益        |               | 223           |               |                | 4,059         |               | 45            |                    |               |  |
| 関連施設整備事業収益     |               |               |               |                |               |               |               |                    |               |  |
| あっせん等事業収益      |               |               |               |                |               |               |               |                    |               |  |
| 補助金等収益         |               |               |               |                |               |               |               |                    |               |  |
| II 事業原価        |               | 61,845        |               |                |               |               | 936,322       |                    |               |  |
| 公有地取得事業原価      |               | 61,845        |               |                |               |               | 45,423        |                    |               |  |
| 開発事業用地取得事業原価   |               |               |               |                |               |               |               |                    |               |  |
| 土地造成事業原価       |               |               |               |                |               |               | 890,804       |                    |               |  |
| 附帯等事業原価        |               |               |               |                |               |               | 94            |                    |               |  |
| 関連施設整備事業原価     |               |               |               |                |               |               |               |                    |               |  |
| あっせん等事業原価      |               |               |               |                |               |               |               |                    |               |  |
| 事業総収益          |               | 223           |               |                | 4,059         |               |               |                    |               |  |
| 事業総損失(▲)       |               |               |               |                |               |               | 12,047        |                    |               |  |
| III 販売費及び一般管理費 | 1,145         | 377           | 6             |                | 1,468         | 129           | 3,815         | 191                | 26            |  |
| 事業総利益          |               |               |               |                | 2,591         |               |               |                    |               |  |
| 事業総損失(▲)       | 1,145         | 154           | 6             |                |               | 129           | 15,863        | 191                | 26            |  |
| IV 事業外収益       | 51            | 30            | 1             | 5              | 16            | 2             | 7             | 2                  | 0             |  |
| 受取利息           | 51            | 30            | 1             | 5              | 2             | 2             | 7             | 2                  | 0             |  |
| 有価証券利息         |               |               |               |                |               |               |               |                    |               |  |
| 受取配当金          |               |               |               |                |               |               |               |                    |               |  |
| 雑収益            |               |               |               |                | 14            |               |               |                    |               |  |
| V 事業外費用        |               |               |               |                |               |               |               | 60                 |               |  |
| 支払利息           |               |               |               |                |               |               |               |                    |               |  |
| 雑損失            |               |               |               |                |               |               |               | 60                 |               |  |
| 経常利益           |               |               |               | 5              | 2,607         |               |               |                    |               |  |
| 経常損失(▲)        | 1,094         | 125           | 5             |                |               | 127           | 15,856        | 249                | 26            |  |
| VI 特別利益        |               |               |               |                |               |               |               |                    |               |  |
| 前期損益修正益        |               |               |               |                |               |               |               |                    |               |  |
| 投資有価証券売却益      |               |               |               |                |               |               |               |                    |               |  |
| 固定資産売却益        |               |               |               |                |               |               |               |                    |               |  |
| その他の特別利益       |               |               |               |                |               |               |               |                    |               |  |
| VII 特別損失       |               |               |               |                | 5,004         |               |               |                    |               |  |
| 前期損益修正損        |               |               |               |                |               |               |               |                    |               |  |
| 土地評価損          |               |               |               |                |               |               |               |                    |               |  |
| 投資有価証券売却損      |               |               |               |                |               |               |               |                    |               |  |
| 固定資産売却損        |               |               |               |                |               |               |               |                    |               |  |
| 災害による損失        |               |               |               |                |               |               |               |                    |               |  |
| その他の特別損失       |               |               |               |                | 5,004         |               |               |                    |               |  |
| 当期純利益          |               |               |               | 5              |               |               |               |                    |               |  |
| 当期純損失(▲)       | 1,094         | 125           | 5             |                | 2,397         | 127           | 15,856        | 249                | 26            |  |

(注)端数処理をしているため、表内の数値を用いての差し引きは一致しない場合がある。

平成30年2月発行

編集・発行 宮城県総務部市町村課

ホームページからも御覧いただけます。

<http://www.pref.miyagi.jp/soshiki/sichouson/yosankessan.html>

