

平成17年度事業箇所評価対象箇所位置図(広域登米圏)

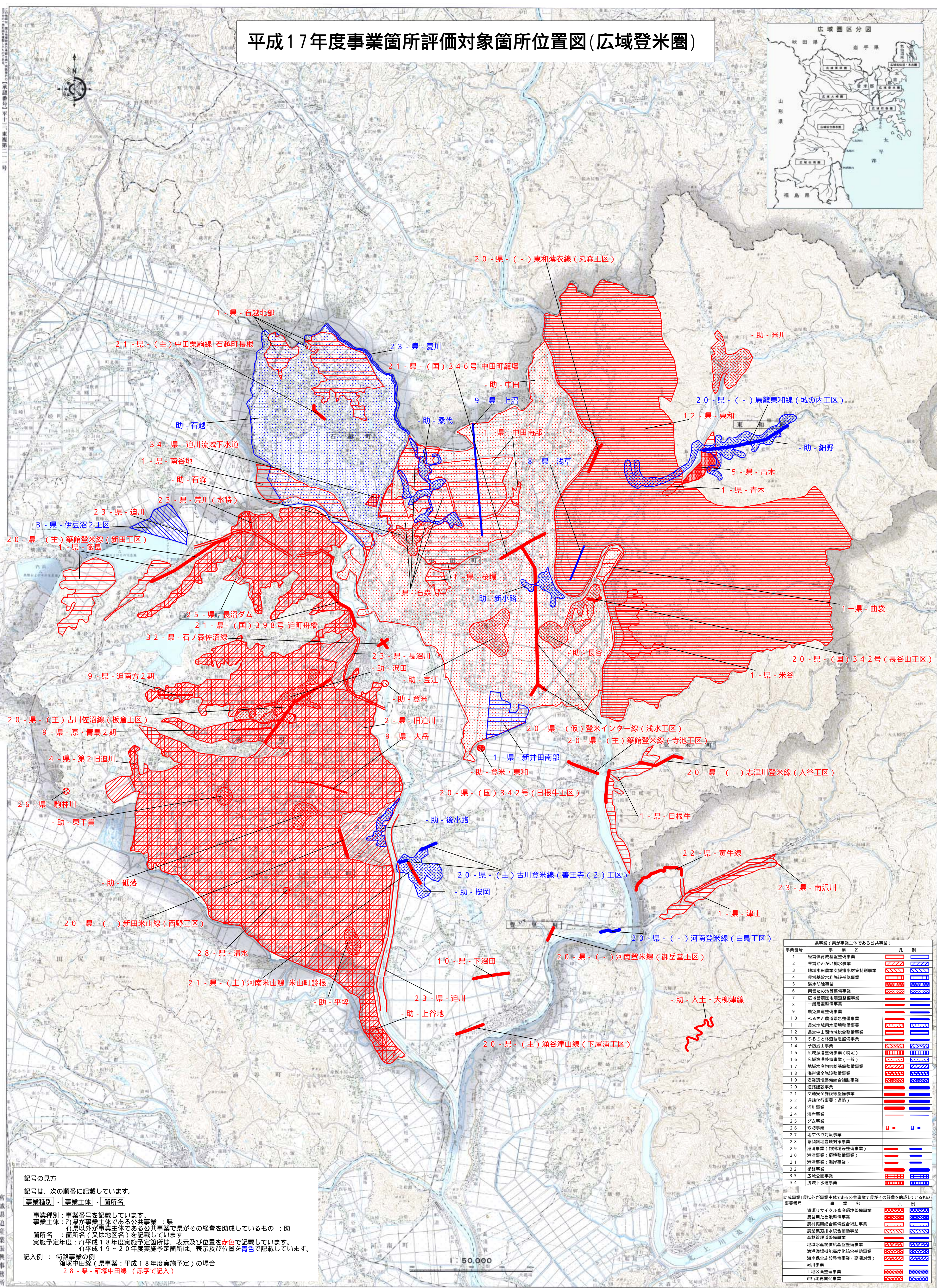

記号の見方
 記号は、次の順番に記載しています。
事業種別 - **事業主体** - **箇所名**

事業種別：事業番号を記載しています。
 事業主体：ア)県が事業主体である公共事業：県
 イ)県以外が事業主体である公共事業で県がその経費を助成しているもの：助
 箇所名：箇所名(又は地区名)を記載しています。
 実施予定年度：ア)平成18年度実施予定箇所は、表示及び位置を赤色で記載しています。
 イ)平成19～20年度実施予定箇所は、表示及び位置を青色で記載しています。

記入例：街路事業の例
 箱塚中田線(県事業：平成18年度実施予定)の場合
 28-県-箱塚中田線(赤字で記入)

| 事業番号 | 事業名 | 凡例 |
|------|------------------|------------|
| 1 | 経費体育成基整備事業 | [Red Box] |
| 2 | 県営かんがい排水事業 | [Blue Box] |
| 3 | 地域水田農業支援排水対策特別事業 | [Red Box] |
| 4 | 県営基幹水利施設整備事業 | [Red Box] |
| 5 | 灌漑防除事業 | [Red Box] |
| 6 | 農地ため池整備事業 | [Red Box] |
| 7 | 広域農田整備事業 | [Red Box] |
| 8 | 一般農道整備事業 | [Red Box] |
| 9 | 農免農道整備事業 | [Red Box] |
| 10 | ふるさと農道緊急整備事業 | [Red Box] |
| 11 | 農道地帯用水環境整備事業 | [Red Box] |
| 12 | 農道中山間地域総合整備事業 | [Red Box] |
| 13 | ふるさと林道緊急整備事業 | [Red Box] |
| 14 | 平助山事業 | [Red Box] |
| 15 | 広域農道整備事業(特定) | [Red Box] |
| 16 | 広域農道整備事業(一般) | [Red Box] |
| 17 | 地産水産物供給基盤整備事業 | [Red Box] |
| 18 | 海岸保全施設整備事業 | [Red Box] |
| 19 | 漁業環境整備総合補助事業 | [Red Box] |
| 20 | 道路建設事業 | [Red Box] |
| 21 | 交通安全施設等整備事業 | [Red Box] |
| 22 | 道路代行事業(道路) | [Red Box] |
| 23 | 河川事業 | [Red Box] |
| 24 | 海岸事業 | [Red Box] |
| 25 | ダム事業 | [Red Box] |
| 26 | 砂防事業 | [Red Box] |
| 27 | 地すべり対策事業 | [Red Box] |
| 28 | 急傾斜地崩壊対策事業 | [Red Box] |
| 29 | 港湾事業(物産等整備事業) | [Red Box] |
| 30 | 港湾事業(環境整備事業) | [Red Box] |
| 31 | 港湾事業(海岸事業) | [Red Box] |
| 32 | 街路事業 | [Red Box] |
| 33 | 広域公園事業 | [Red Box] |
| 34 | 流域下水道事業 | [Red Box] |

この図面は、産業振興事務所管内図を基本に作成しています。