

# 土砂災害警戒区域等の指定の告示に係る図書(その1)

告示番号	宮城県告示第325号
告示年月日	平成31年3月29日

自然現象の種類	急傾斜地の崩壊
箇所番号	Ⅲ-自-0104
箇所名	錦ヶ丘の1
所在地	仙台市青葉区錦ヶ丘九丁目、上愛子字沼田、字宮入
調査機関	宮城県仙台土木事務所

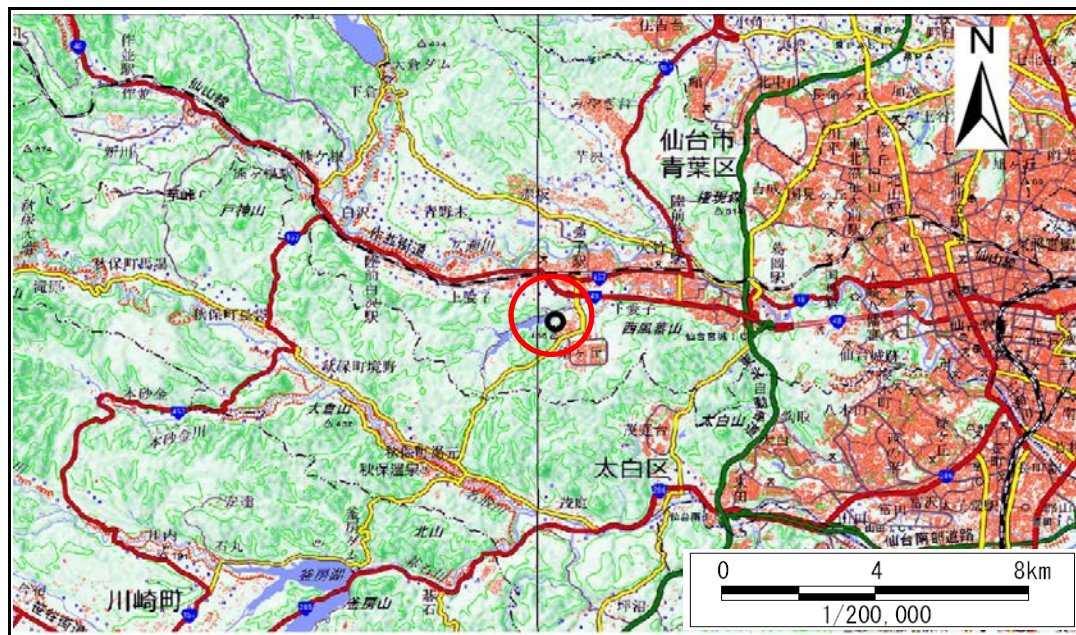

位置図(S=1:200,000)

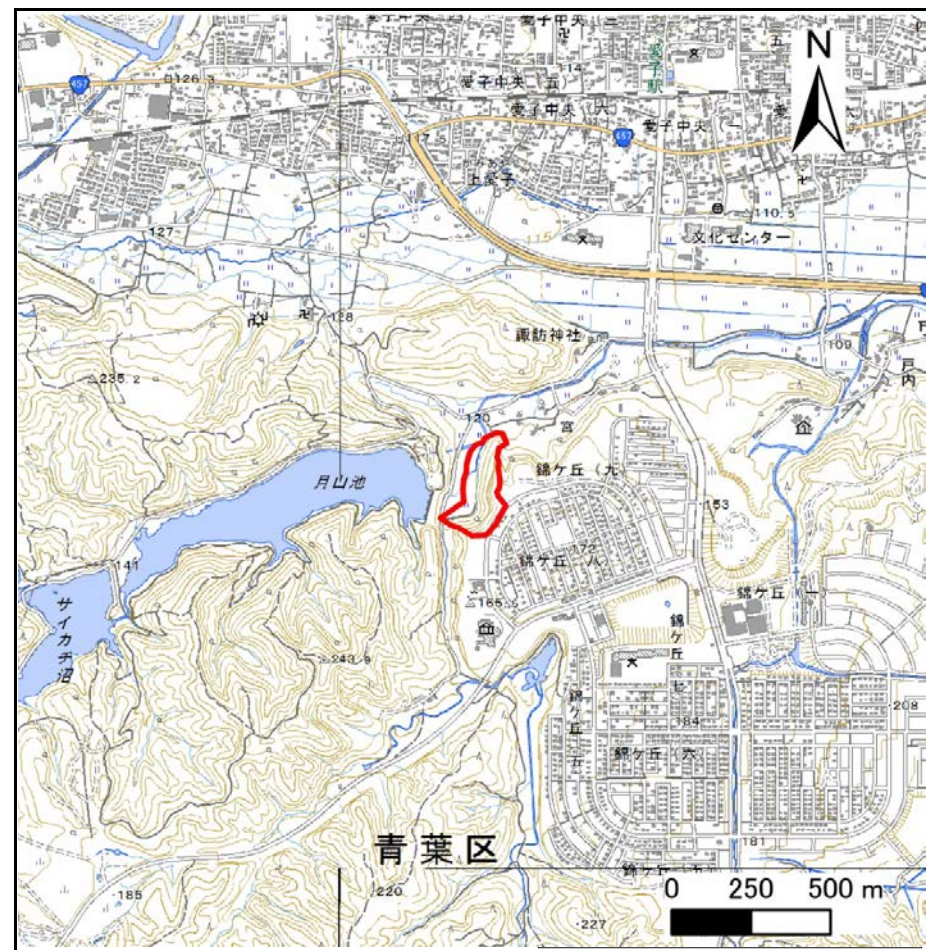

位置図(S=1:25,000)

宮城県

この地図は、国土地理院長の承認を得て、同院発行の数値地図20000(地図画像)及び電子地形図25000を複製したものである。(承認番号 平30東情複、第40号)

# 土砂災害警戒区域等の指定の告示に係る図書(その2)

告示番号	宮城県告示第325号
告示年月日	平成31年3月29日

調査年度	平成29年度
------	--------

急傾斜地の位置	箇所番号	Ⅲ-自-0104	箇所名	錦ヶ丘の1	所在地	仙台市青葉区錦ヶ丘九丁目、上愛子字沼田、字宮入
---------	------	----------	-----	-------	-----	-------------------------

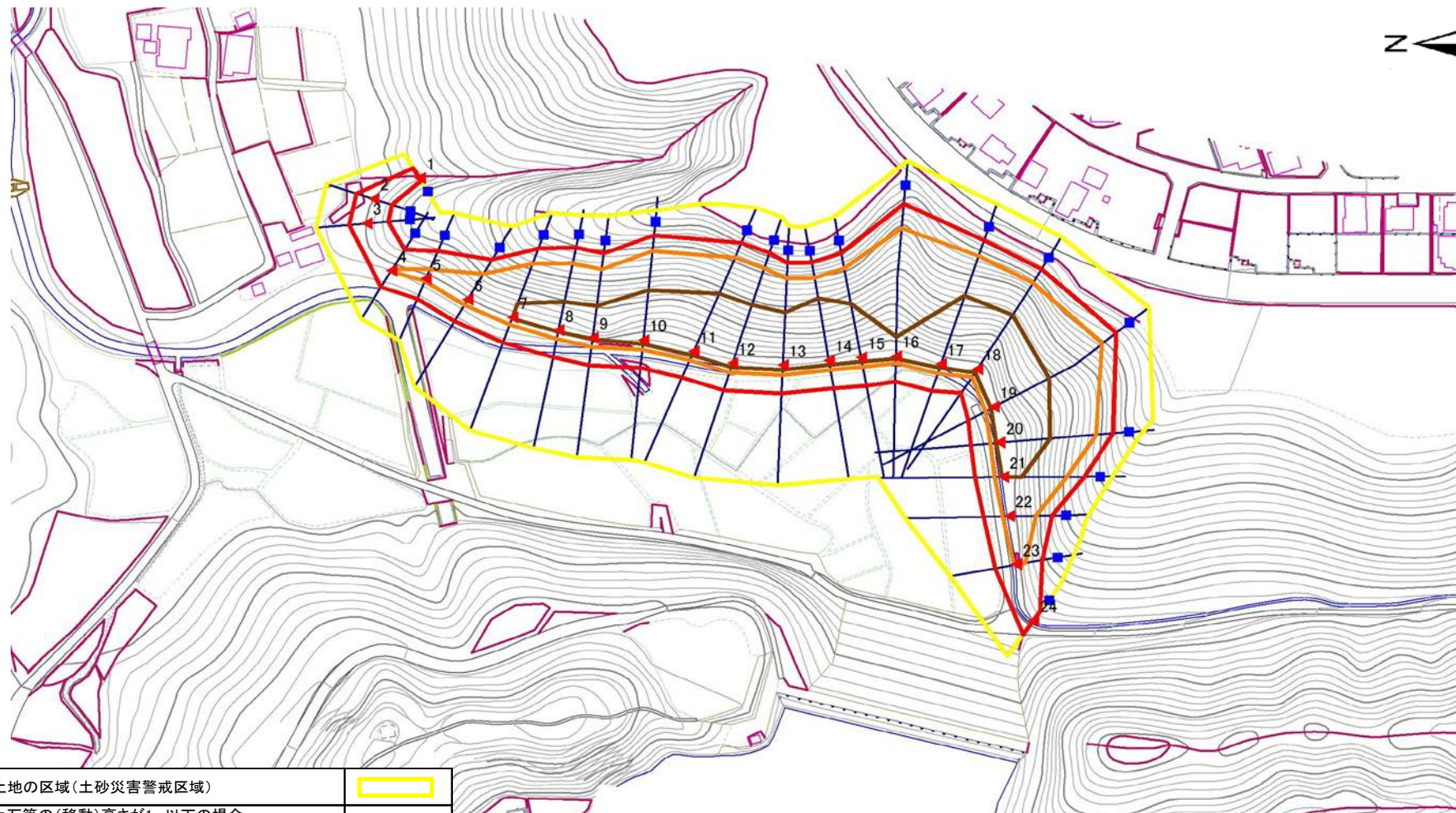

危険のおそれのある土地の区域(土砂災害警戒区域)		
著しい危害のおそれのある土地の区域(土砂災害特別警戒区域)	土石等の(移動)高さが1m以下の場合	
	土石等の移動による力が100kN/mを超える区域	
それ以外の区域	土石等の堆積の高さが3mを超える区域	
	それ以外の区域	

凡例		上端		横断測線
		下端		

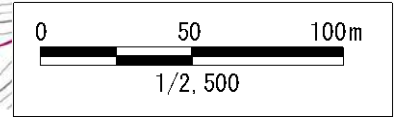

### 土砂災害警戒区域等の指定の告示に係る図書(その3)

告示番号	宮城県告示第325号
告示年月日	平成31年3月29日

急傾斜地の位置	箇所番号	Ⅲ-自-0104	箇所名	錦ヶ丘の1	所在地	仙台市青葉区錦ヶ丘九丁目、上愛子字沼田、字宮入
---------	------	----------	-----	-------	-----	-------------------------

横断測線の区間	土石等の移動により建築物の地上部に作用すると想定される力				土石等の堆積により建築物の地上部に作用すると想定される力				土石等の移動により建築物の地上部に作用すると想定される力				土石等の堆積により建築物の地上部に作用すると想定される力			
	土石等の(移動)高さが1m以下の場合、土石等の移動による力が100kN/m <sup>2</sup> を超える区域		それ以外の区域		土石等の堆積の高さが3mを超える区域		それ以外の区域		土石等の(移動)高さが1m以下の場合、土石等の移動による力が100kN/m <sup>2</sup> を超える区域		それ以外の区域		土石等の堆積の高さが3mを超える区域		それ以外の区域	
	力の大きさのうち最大のもの(kN/m <sup>2</sup> )	土石等の高さ(m)	力の大きさのうち最大のもの(kN/m <sup>2</sup> )	土石等の高さ(m)	力の大きさのうち最大のもの(kN/m <sup>2</sup> )	土石等の高さ(m)	力の大きさのうち最大のもの(kN/m <sup>2</sup> )	土石等の高さ(m)	力の大きさのうち最大のもの(kN/m <sup>2</sup> )	土石等の高さ(m)	力の大きさのうち最大のもの(kN/m <sup>2</sup> )	土石等の高さ(m)	力の大きさのうち最大のもの(kN/m <sup>2</sup> )	土石等の高さ(m)	力の大きさのうち最大のもの(kN/m <sup>2</sup> )	土石等の高さ(m)
1 ~ 2	-	-	93.81	1.00	-	-	10.30	2.04								
2 ~ 3	-	-	93.81	1.00	-	-	10.30	2.04								
3 ~ 4	-	-	100.00	1.00	-	-	10.28	2.03								
4 ~ 5	113.93	1.00	100.00	1.00	-	-	10.64	2.10								
5 ~ 6	139.20	1.00	100.00	1.00	-	-	14.14	2.80								
6 ~ 7	153.51	1.00	100.00	1.00	-	-	15.16	3.00								
7 ~ 8	159.06	1.00	100.00	1.00	16.79	3.32	15.16	3.00								
8 ~ 9	160.15	1.00	100.00	1.00	17.13	3.39	15.16	3.00								
9 ~ 10	162.94	1.00	100.00	1.00	19.37	3.83	15.16	3.00								
10 ~ 11	164.38	1.00	100.00	1.00	19.38	3.83	15.16	3.00								
11 ~ 12	164.50	1.00	100.00	1.00	19.50	3.86	15.16	3.00								
12 ~ 13	164.50	1.00	100.00	1.00	20.23	4.00	15.16	3.00								
13 ~ 14	163.53	1.00	100.00	1.00	20.49	4.05	15.16	3.00								
14 ~ 15	164.06	1.00	100.00	1.00	20.49	4.05	15.16	3.00								
15 ~ 16	164.06	1.00	100.00	1.00	19.92	3.94	15.16	3.00								
16 ~ 17	163.43	1.00	100.00	1.00	18.92	3.74	15.16	3.00								
17 ~ 18	164.85	1.00	100.00	1.00	19.61	3.88	15.16	3.00								
18 ~ 19	164.85	1.00	100.00	1.00	19.61	3.88	15.16	3.00								
19 ~ 20	159.25	1.00	100.00	1.00	18.56	3.67	15.16	3.00								
20 ~ 21	159.25	1.00	100.00	1.00	18.56	3.67	15.16	3.00								
21 ~ 22	153.53	1.00	100.00	1.00	-	-	15.16	3.00								
22 ~ 23	137.63	1.00	100.00	1.00	-	-	14.66	2.90								
23 ~ 24	-	-	100.00	1.00	-	-	11.33	2.24								