

# 土砂災害警戒区域等の指定の告示に係る図書(その1)

告示番号	宮城県告示第325号
告示年月日	平成31年3月29日

自然現象の種類	急傾斜地の崩壊
箇所番号	I-人-0462
箇所名	鶴が丘三丁目
所在地	仙台市泉区鶴が丘二丁目、三丁目
調査機関	宮城県仙台土木事務所

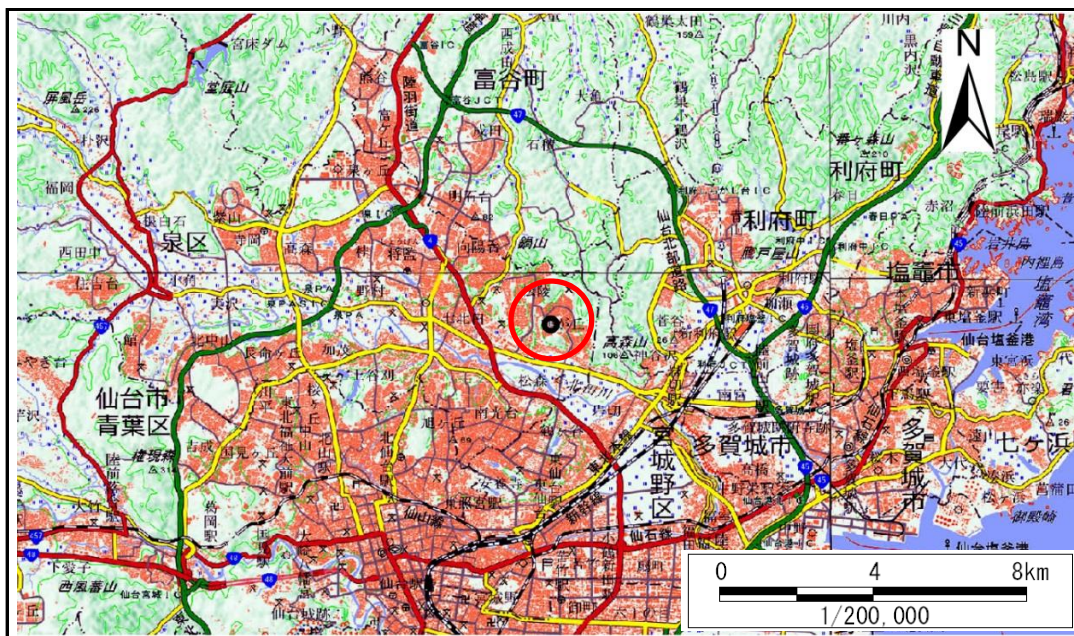

位置図(S=1:200,000)

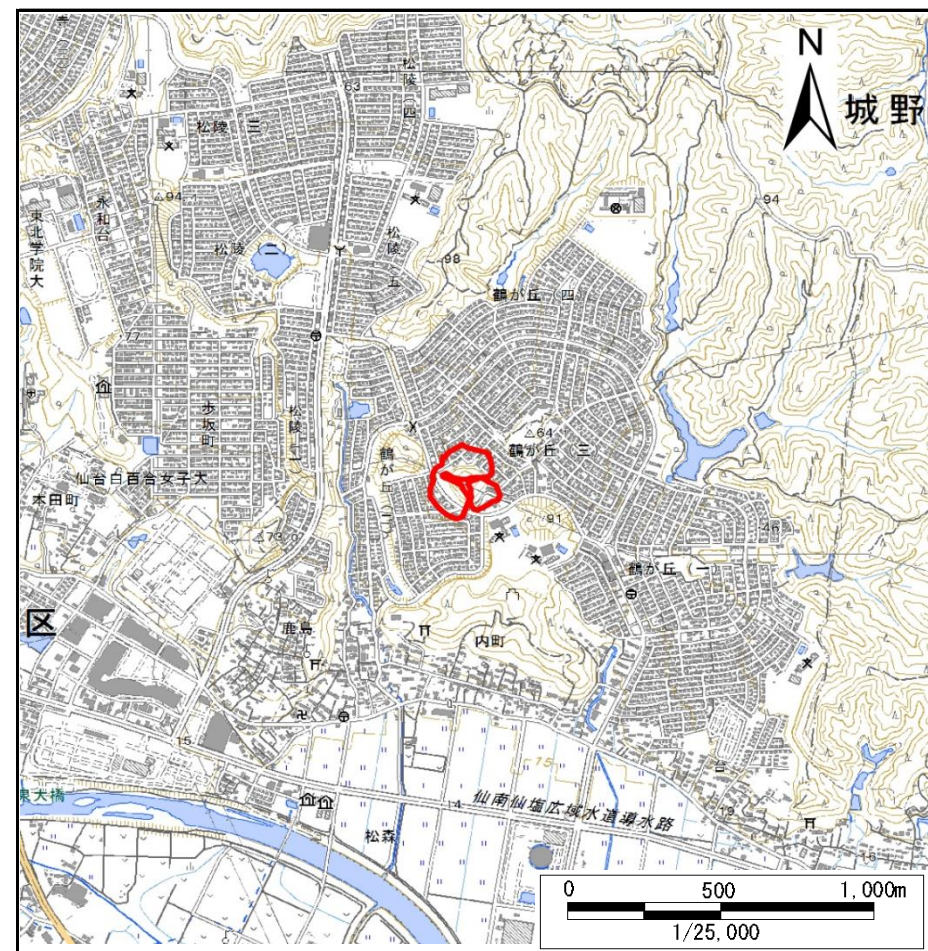

位置図(S=1:25,000)

宮城県

この地図は、国土地理院長の承認を得て、同院発行の数値地図20000(地図画像)及び数値地図25000(地図画像)を複製したものである。(承認番号 平30東情複、第41号)

# 土砂災害警戒区域等の指定の告示に係る図書(その2)

告示番号	宮城県告示第325号
告示年月日	平成31年3月29日

調査年度	平成29年度
------	--------

急傾斜地の位置	箇所番号	I-人-0462	箇所名	鶴が丘三丁目	所在地	仙台市泉区鶴が丘二丁目、三丁目
---------	------	----------	-----	--------	-----	-----------------



危害のおそれのある土地の区域(土砂災害警戒区域)		
著しい危害のおそれのある土地の区域(土砂災害特別警戒区域)	土石等の(移動)高さが1m以下の場合 土石等の移動による力が100kN/m <sup>2</sup> を超える区域	
	土石等の堆積の高さが3mを超える区域	
それ以外の区域		

凡例	上端	横断測線
	下端	

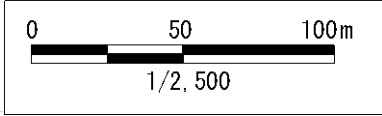

### 土砂災害警戒区域等の指定の告示に係る図書(その3)

告示番号	宮城県告示第325号
告示年月日	平成31年3月29日

急傾斜地の位置	箇所番号	I-人-0462	箇所名	鶴が丘三丁目	所在地	仙台市泉区鶴が丘二丁目、三丁目
---------	------	----------	-----	--------	-----	-----------------

横断測線の区間	土石等の移動により建築物の地上部に作用すると想定される力				土石等の堆積により建築物の地上部に作用すると想定される力				横断測線の区間	土石等の移動により建築物の地上部に作用すると想定される力				土石等の堆積により建築物の地上部に作用すると想定される力			
	土石等の(移動)高さが1m以下の場合、土石等の移動による力が100kN/m <sup>2</sup> を超える区域		それ以外の区域		土石等の堆積の高さが3mを超える区域		それ以外の区域			土石等の(移動)高さが1m以下の場合、土石等の移動による力が100kN/m <sup>2</sup> を超える区域		それ以外の区域		土石等の堆積の高さが3mを超える区域		それ以外の区域	
	力の大きさのうち最大のもの(kN/m <sup>2</sup> )	土石等の高さ(m)	力の大きさのうち最大のもの(kN/m <sup>2</sup> )	土石等の高さ(m)	力の大きさのうち最大のもの(kN/m <sup>2</sup> )	土石等の高さ(m)	力の大きさのうち最大のもの(kN/m <sup>2</sup> )	土石等の高さ(m)		力の大きさのうち最大のもの(kN/m <sup>2</sup> )	土石等の高さ(m)	力の大きさのうち最大のもの(kN/m <sup>2</sup> )	土石等の高さ(m)	力の大きさのうち最大のもの(kN/m <sup>2</sup> )	土石等の高さ(m)	力の大きさのうち最大のもの(kN/m <sup>2</sup> )	土石等の高さ(m)
1 ~ 2	-	-	-	-	-	-	-	-	24 ~ 25	150.33	1.00	100.00	1.00	-	-	15.16	3.00
2 ~ 3	-	-	100.00	1.00	-	-	10.90	2.16	25 ~ 26	150.86	1.00	100.00	1.00	15.67	3.10	15.16	3.00
3 ~ 4	145.16	1.00	100.00	1.00	-	-	13.56	2.68	26 ~ 27	150.86	1.00	100.00	1.00	-	-	15.16	3.00
4 ~ 5	145.16	1.00	100.00	1.00	-	-	13.56	2.68	27 ~ 28	149.25	1.00	100.00	1.00	-	-	14.84	2.94
5 ~ 6	141.58	1.00	100.00	1.00	-	-	14.66	2.90	28 ~ 29	145.63	1.00	100.00	1.00	-	-	14.63	2.89
6 ~ 7	152.83	1.00	100.00	1.00	-	-	15.16	3.00	29 ~ 30	131.67	1.00	100.00	1.00	-	-	12.64	2.50
7 ~ 8	155.14	1.00	100.00	1.00	16.18	3.20	15.16	3.00	31 ~ 32	-	-	-	-	-	-	-	-
8 ~ 9	155.14	1.00	100.00	1.00	-	-	15.16	3.00	32 ~ 33	-	-	100.00	1.00	-	-	8.97	1.77
9 ~ 10	146.13	1.00	100.00	1.00	-	-	15.14	3.00	33 ~ 34	102.88	1.00	100.00	1.00	-	-	10.90	2.16
10 ~ 11	146.99	1.00	100.00	1.00	-	-	15.16	3.00	34 ~ 35	117.53	1.00	100.00	1.00	-	-	10.96	2.17
11 ~ 12	152.62	1.00	100.00	1.00	15.64	3.09	15.16	3.00	35 ~ 36	131.51	1.00	100.00	1.00	-	-	11.40	2.26
12 ~ 13	145.79	1.00	100.00	1.00	-	-	13.83	2.74	36 ~ 37	139.91	1.00	100.00	1.00	-	-	14.81	2.93
13 ~ 14	145.79	1.00	100.00	1.00	-	-	13.83	2.74	37 ~ 38	139.91	1.00	100.00	1.00	-	-	14.81	2.93
14 ~ 15	145.79	1.00	100.00	1.00	-	-	13.83	2.74	38 ~ 39	135.06	1.00	100.00	1.00	-	-	13.99	2.77
15 ~ 16	114.78	1.00	100.00	1.00	-	-	10.53	2.08	39 ~ 40	135.06	1.00	100.00	1.00	-	-	13.99	2.77
16 ~ 17	-	-	100.00	1.00	-	-	10.53	2.08	40 ~ 41	-	-	100.00	1.00	-	-	10.78	2.13
17 ~ 18	-	-	-	-	-	-	-	-									
18 ~ 19	-	-	-	-	-	-	-	-									
19 ~ 20	-	-	-	-	-	-	-	-									
20 ~ 21	-	-	-	-	-	-	-	-									
21 ~ 22	-	-	100.00	1.00	-	-	11.29	2.23									
22 ~ 23	136.16	1.00	100.00	1.00	-	-	12.89	2.55									
23 ~ 24	140.39	1.00	100.00	1.00	-	-	14.32	2.83									