

土砂災害警戒区域等の指定の告示に係る図書(その1)

告示番号	宮城県告示第325号
告示年月日	平成31年3月29日

自然現象の種類	急傾斜地の崩壊
箇所番号	I-人-0457
箇所名	歩坂町の2
所在地	仙台市泉区歩坂町、松森字鹿島
調査機関	宮城県仙台土木事務所

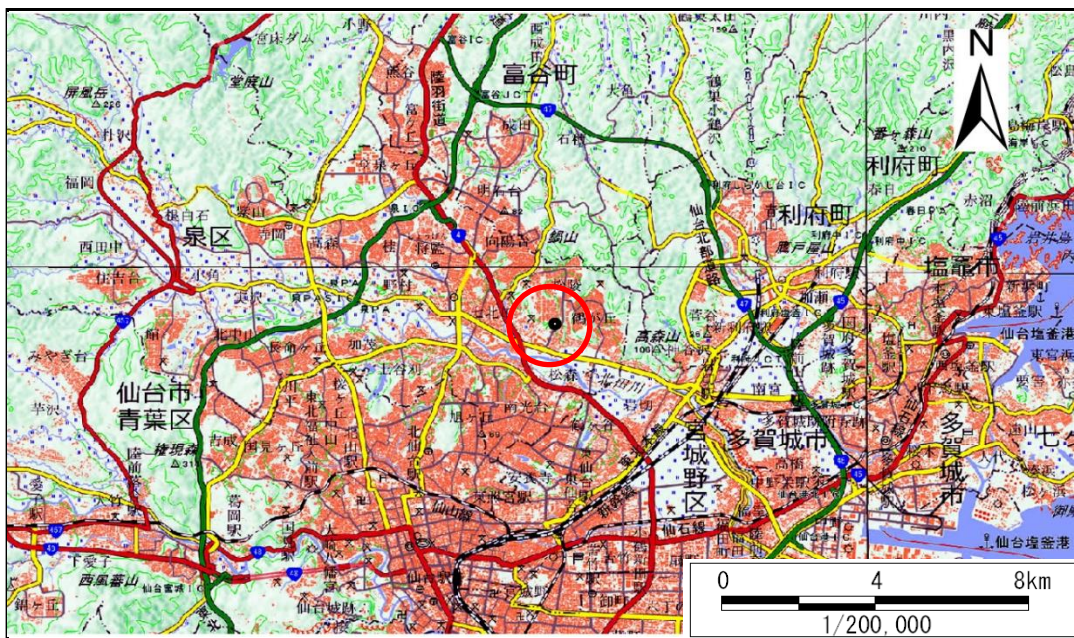

位置図(S=1:200,000)

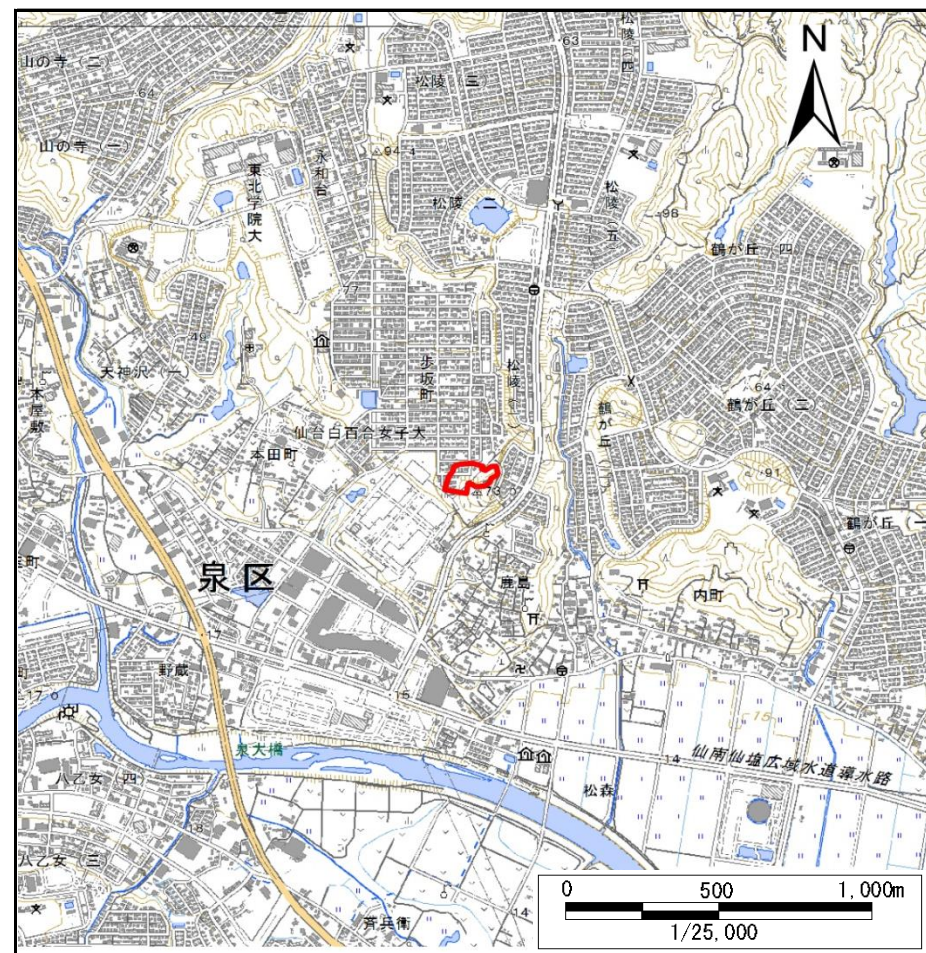

位置図(S=1:25,000)

宮城県

この地図は、国土地理院長の承認を得て、同院発行の数値地図20000(地図画像)及び数値地図25000(地図画像)を複製したものである。(承認番号 平30東情複、第41号)

土砂災害警戒区域等の指定の告示に係る図書(その2)

告示番号	宮城県告示第325号
告示年月日	平成31年3月29日

調査年度	平成29年度
------	--------

急傾斜地の位置	箇所番号	I-人-0457	箇所名	歩坂町の2	所在地	仙台市泉区歩坂町、松森字鹿島
---------	------	----------	-----	-------	-----	----------------

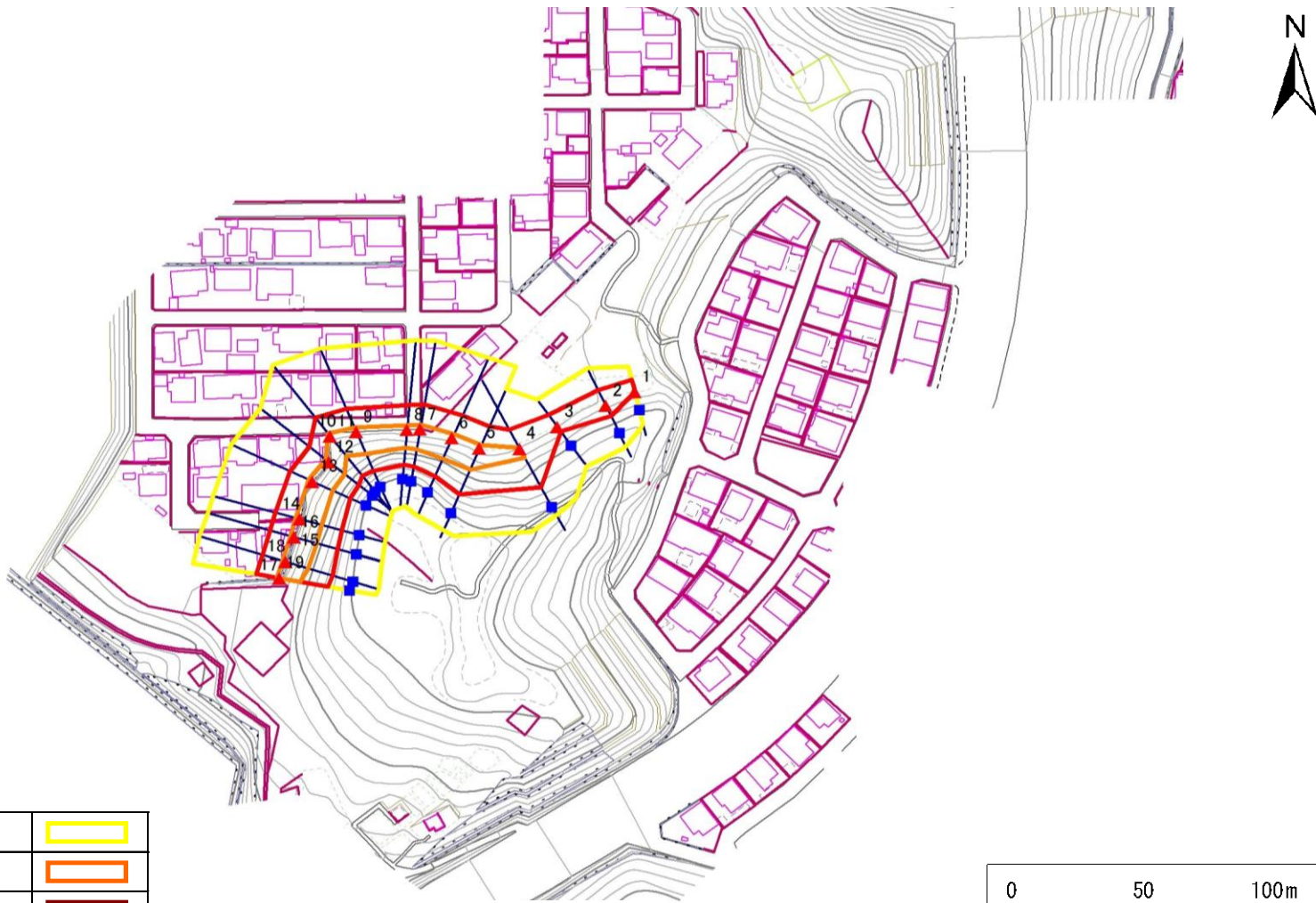

危険のおそれのある土地の区域(土砂災害警戒区域)		
著しい危険のおそれのある土地の区域(土砂災害特別警戒区域)	土石等の(移動)高さが1m以下の場合 土石等の移動による力が100kN/m ² を超える区域	
	土石等の堆積の高さが3mを超える区域	
	それ以外の区域	

凡例		上端		横断測線
		下端		

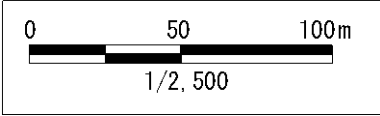

土砂災害警戒区域等の指定の告示に係る図書(その3)

告示番号	宮城県告示第325号
告示年月日	平成31年3月29日

急傾斜地の位置	箇所番号	I-人-0457	箇所名	歩坂町の2	所在地	仙台市泉区歩坂町、松森字鹿島
---------	------	----------	-----	-------	-----	----------------

横断測線の区間	土石等の移動により建築物の地上部に作用すると想定される力				土石等の堆積により建築物の地上部に作用すると想定される力				土石等の移動により建築物の地上部に作用すると想定される力				土石等の堆積により建築物の地上部に作用すると想定される力			
	土石等の(移動)高さが1m以下の場合、土石等の移動による力が100kN/m ² を超える区域		それ以外の区域		土石等の堆積の高さが3mを超える区域		それ以外の区域		土石等の(移動)高さが1m以下の場合、土石等の移動による力が100kN/m ² を超える区域		それ以外の区域		土石等の堆積の高さが3mを超える区域		それ以外の区域	
	力の大きさのうち最大のもの (kN/m ²)	土石等の高さ (m)	力の大きさのうち最大のもの (kN/m ²)	土石等の高さ (m)	力の大きさのうち最大のもの (kN/m ²)	土石等の高さ (m)	力の大きさのうち最大のもの (kN/m ²)	土石等の高さ (m)	力の大きさのうち最大のもの (kN/m ²)	土石等の高さ (m)	力の大きさのうち最大のもの (kN/m ²)	土石等の高さ (m)	力の大きさのうち最大のもの (kN/m ²)	土石等の高さ (m)	力の大きさのうち最大のもの (kN/m ²)	土石等の高さ (m)
	1 ~ 2	-	-	82.98	1.00	-	-	8.39	1.66							
2 ~ 3	-	-	82.98	1.00	-	-	8.60	1.70								
3 ~ 4	-	-	100.00	1.00	-	-	9.85	1.95								
4 ~ 5	119.21	1.00	100.00	1.00	-	-	10.86	2.15								
5 ~ 6	126.65	1.00	100.00	1.00	-	-	11.66	2.31								
6 ~ 7	128.88	1.00	100.00	1.00	-	-	12.35	2.44								
7 ~ 8	128.88	1.00	100.00	1.00	-	-	12.73	2.52								
8 ~ 9	128.91	1.00	100.00	1.00	-	-	12.73	2.52								
9 ~ 10	128.91	1.00	100.00	1.00	-	-	11.80	2.33								
10 ~ 11	121.72	1.00	100.00	1.00	-	-	10.98	2.17								
11 ~ 12	126.46	1.00	100.00	1.00	-	-	11.40	2.26								
12 ~ 13	126.92	1.00	100.00	1.00	-	-	11.40	2.26								
13 ~ 14	126.92	1.00	100.00	1.00	-	-	11.10	2.20								
14 ~ 15	124.47	1.00	100.00	1.00	-	-	10.69	2.11								
15 ~ 16	124.48	1.00	100.00	1.00	-	-	10.69	2.12								
16 ~ 17	124.48	1.00	100.00	1.00	-	-	10.69	2.12								
17 ~ 18	119.97	1.00	100.00	1.00	-	-	10.30	2.04								
18 ~ 19	119.97	1.00	100.00	1.00	-	-	10.30	2.04								