

土砂災害警戒区域等の指定の告示に係る図書(その1)

告示番号	宮城県告示第325号
告示年月日	平成31年3月29日

自然現象の種類	急傾斜地の崩壊
箇所番号	I-自-0383
箇所名	台屋敷の1
所在地	仙台市宮城野区岩切字台屋敷
調査機関	宮城県仙台土木事務所

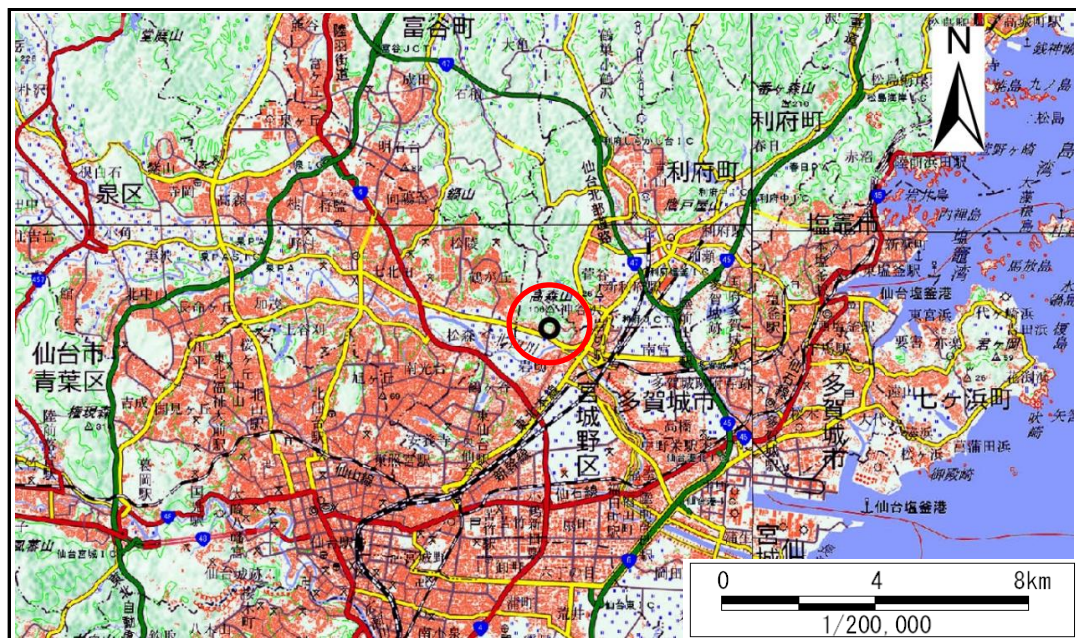

位置図(S=1:200,000)

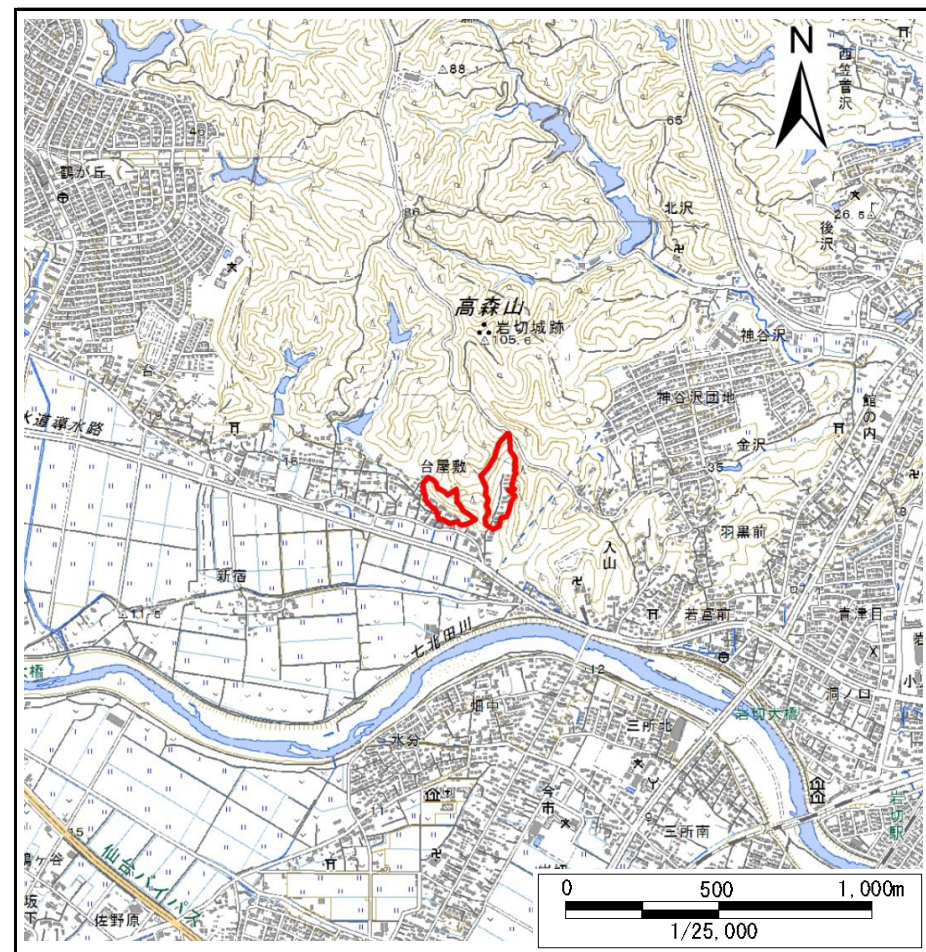

位置図(S=1:25,000)

宮城県

この地図は、国土地理院長の承認を得て、同院発行の数値地図20000(地図画像)及び数値地図25000(地図画像)を複製したものである。(承認番号 平30東情複、第41号)

土砂災害警戒区域等の指定の告示に係る図書(その2)

告示番号	宮城県告示第325号
告示年月日	平成31年3月29日

調査年度	平成29年度
------	--------

急傾斜地の位置	箇所番号	I-自-0383	箇所名	台屋敷の1	所在地	仙台市宮城野区岩切字台屋敷
---------	------	----------	-----	-------	-----	---------------

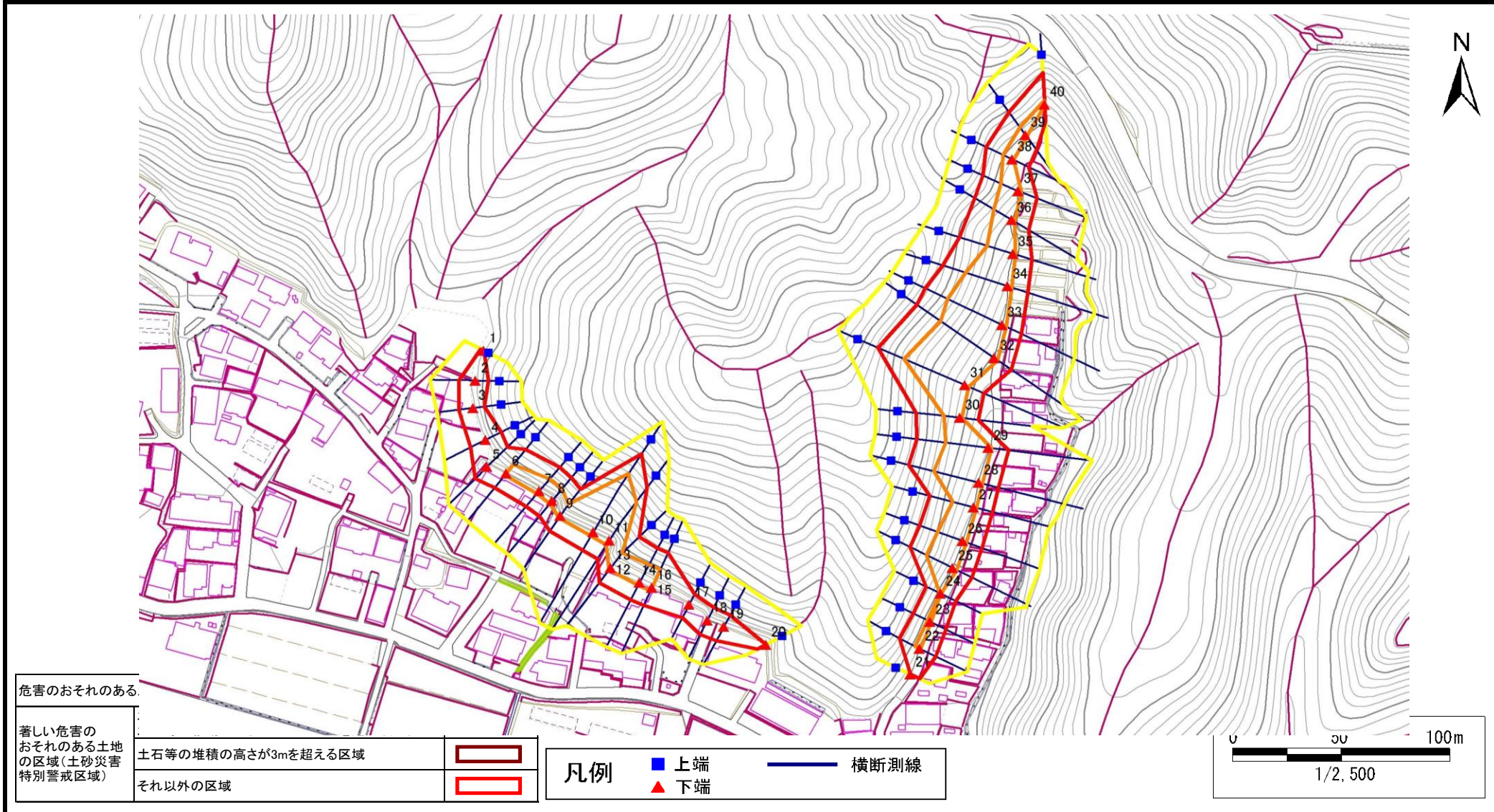

土砂災害警戒区域等の指定の告示に係る図書(その3)

告示番号	宮城県告示第325号
告示年月日	平成31年3月29日

急傾斜地の位置	箇所番号	I-自-0383	箇所名	台屋敷の1	所在地	仙台市宮城野区岩切字台屋敷
---------	------	----------	-----	-------	-----	---------------

横断測線の区間	土石等の移動により建築物の地上部に作用すると想定される力				土石等の堆積により建築物の地上部に作用すると想定される力				横断測線の区間	土石等の移動により建築物の地上部に作用すると想定される力				土石等の堆積により建築物の地上部に作用すると想定される力			
	土石等の(移動)高さが1m以下の場合、土石等の移動による力が100kN/m ² を超える区域		それ以外の区域		土石等の堆積の高さが3mを超える区域		それ以外の区域			土石等の(移動)高さが1m以下の場合、土石等の移動による力が100kN/m ² を超える区域		それ以外の区域		土石等の堆積の高さが3mを超える区域		それ以外の区域	
	力の大きさのうち最大のもの(kN/m ²)	土石等の高さ(m)	力の大きさのうち最大のもの(kN/m ²)	土石等の高さ(m)	力の大きさのうち最大のもの(kN/m ²)	土石等の高さ(m)	力の大きさのうち最大のもの(kN/m ²)	土石等の高さ(m)		力の大きさのうち最大のもの(kN/m ²)	土石等の高さ(m)	力の大きさのうち最大のもの(kN/m ²)	土石等の高さ(m)	力の大きさのうち最大のもの(kN/m ²)	土石等の高さ(m)	力の大きさのうち最大のもの(kN/m ²)	土石等の高さ(m)
1 ~ 2	-	-	96.42	1.00	-	-	13.41	2.65	25 ~ 26	131.48	1.00	100.00	1.00	-	-	13.02	2.58
2 ~ 3	-	-	96.42	1.00	-	-	12.15	2.40	26 ~ 27	128.28	1.00	100.00	1.00	-	-	11.17	2.21
3 ~ 4	-	-	100.00	1.00	-	-	10.75	2.13	27 ~ 28	127.33	1.00	100.00	1.00	-	-	12.28	2.43
4 ~ 5	-	-	100.00	1.00	-	-	10.75	2.13	28 ~ 29	127.33	1.00	100.00	1.00	-	-	12.28	2.43
5 ~ 6	-	-	100.00	1.00	-	-	10.39	2.06	29 ~ 30	123.29	1.00	100.00	1.00	-	-	12.12	2.40
6 ~ 7	125.68	1.00	100.00	1.00	-	-	11.85	2.35	30 ~ 31	128.30	1.00	100.00	1.00	-	-	14.13	2.79
7 ~ 8	126.03	1.00	100.00	1.00	-	-	12.02	2.38	31 ~ 32	128.30	1.00	100.00	1.00	-	-	14.13	2.79
8 ~ 9	126.03	1.00	100.00	1.00	-	-	12.02	2.38	32 ~ 33	131.39	1.00	100.00	1.00	-	-	14.10	2.79
9 ~ 10	133.80	1.00	100.00	1.00	-	-	14.39	2.85	33 ~ 34	131.39	1.00	100.00	1.00	-	-	13.70	2.71
10 ~ 11	141.40	1.00	100.00	1.00	-	-	14.53	2.87	34 ~ 35	129.15	1.00	100.00	1.00	-	-	12.41	2.46
11 ~ 12	141.40	1.00	100.00	1.00	-	-	14.53	2.87	35 ~ 36	120.45	1.00	100.00	1.00	-	-	12.12	2.40
12 ~ 13	117.93	1.00	100.00	1.00	-	-	10.77	2.13	36 ~ 37	121.77	1.00	100.00	1.00	-	-	11.09	2.19
13 ~ 14	123.79	1.00	100.00	1.00	-	-	11.18	2.21	37 ~ 38	121.77	1.00	100.00	1.00	-	-	11.09	2.19
14 ~ 15	123.69	1.00	100.00	1.00	-	-	11.17	2.21	38 ~ 39	113.74	1.00	100.00	1.00	-	-	10.53	2.08
15 ~ 16	123.69	1.00	100.00	1.00	-	-	11.17	2.21	39 ~ 40	113.74	1.00	100.00	1.00	-	-	10.53	2.08
16 ~ 17	123.69	1.00	100.00	1.00	-	-	11.17	2.21									
17 ~ 18	-	-	98.04	1.00	-	-	11.08	2.19									
18 ~ 19	-	-	98.04	1.00	-	-	11.68	2.31									
19 ~ 20	-	-	97.28	1.00	-	-	11.68	2.31									
21 ~ 22	-	-	100.00	1.00	-	-	10.70	2.12									
22 ~ 23	108.08	1.00	100.00	1.00	-	-	10.94	2.16									
23 ~ 24	105.35	1.00	100.00	1.00	-	-	11.18	2.21									
24 ~ 25	131.48	1.00	100.00	1.00	-	-	13.02	2.58									