

土砂災害警戒区域等の指定の告示に係る図書(その1)

告示番号	宮城県告示第450号
告示年月日	令和2年5月26日

自然現象の種類	急傾斜地の崩壊
箇所番号	Ⅲ-自-0534
箇所名	上東側根の2
所在地	気仙沼市上東側根、上西側
調査機関	宮城県気仙沼土木事務所



位置図(S=1:200,000)

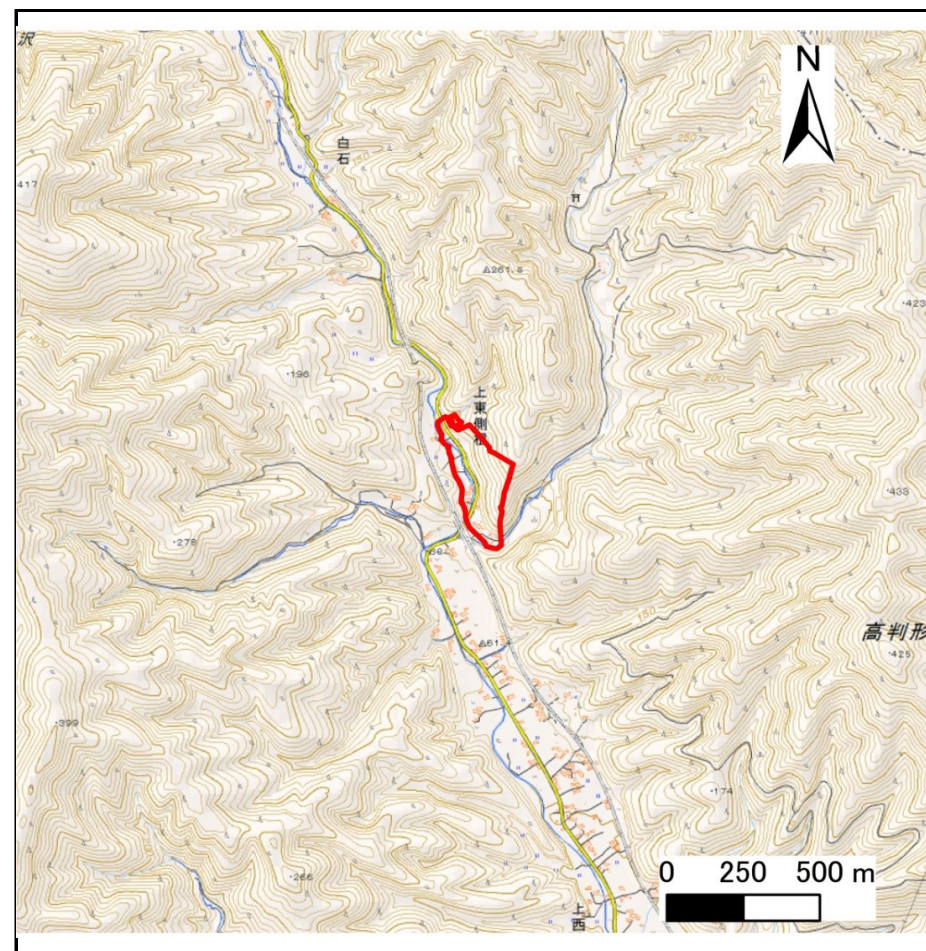

位置図(S=1:25,000)

宮城県

「この地図は、国土地理院長の承認を得て、同院発行の電子地形図(タイル)を複製したものである。(承認番号平30情複、第1007号)」

土砂災害警戒区域等の指定の告示に係る図書(その2)

告示番号	宮城県告示第450号
告示年月日	令和2年5月26日

危害のおそれのある土地、著しい危害のおそれのある土地の設定図

調査年度	平成29年度
------	--------

急傾斜地の位置	箇所番号	Ⅲ-自-0534	箇所名	上東側根の2	所在地	気仙沼市上東側根、上西側
---------	------	----------	-----	--------	-----	--------------

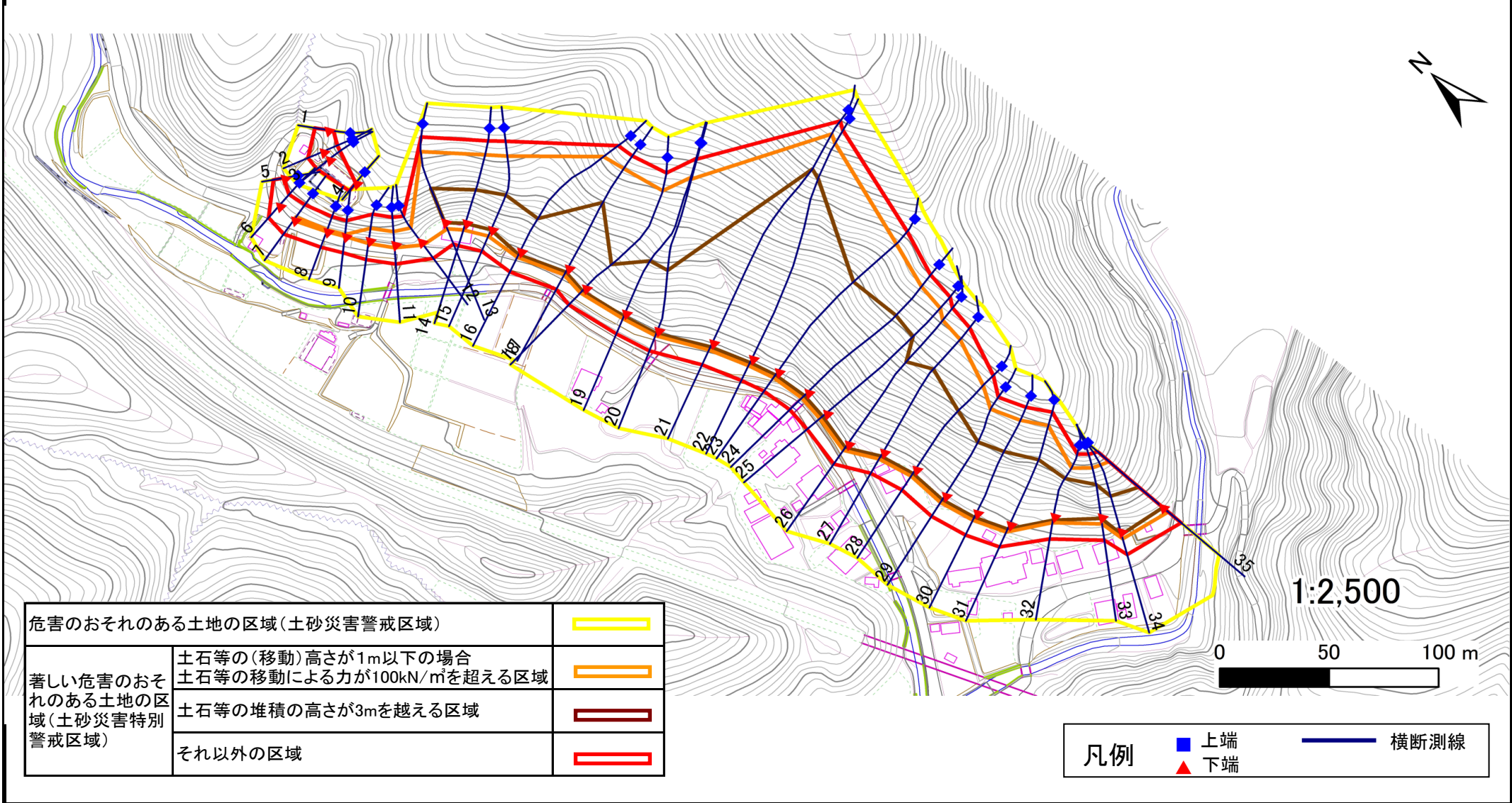

危害のおそれのある土地の区域(土砂災害警戒区域)		
著しい危害のおそれのある土地の区域(土砂災害特別警戒区域)	土石等の(移動)高さが1m以下の場合 土石等の移動による力が 100kN/m^2 を超える区域	
	土石等の堆積の高さが3mを越える区域	
	それ以外の区域	

凡例		上端		横断測線
		下端		

土砂災害警戒区域等の指定の告示に係る図書(その3)

告示番号	宮城県告示第450号
告示年月日	令和2年5月26日

建築物に作用すると想定される衝撃に関する事項

急傾斜地の位置		箇所番号		Ⅲ-自-0534		箇所名		上東側根の2		所在地		気仙沼市上東側根、上西側					
横断測線の区間	土石等の移動により建築物の地上部に作用すると想定される力				土石等の堆積により建築物の地上部に作用すると想定される力				横断測線の区間	土石等の移動により建築物の地上部に作用すると想定される力				土石等の堆積により建築物の地上部に作用すると想定される力			
	土石等の(移動)高さが1m以下の場合、土石等の移動による力が100kN/m ² を超える区域		それ以外の区域		土石等の堆積の高さが3mを超える区域		それ以外の区域			土石等の(移動)高さが1m以下の場合、土石等の移動による力が100kN/m ² を超える区域		それ以外の区域		土石等の堆積の高さが3mを超える区域		それ以外の区域	
	力の大きさのうち最大のもの(kN/m ²)	土石等の高さ(m)	力の大きさのうち最大のもの(kN/m ²)	土石等の高さ(m)	力の大きさのうち最大のもの(kN/m ²)	土石等の高さ(m)	力の大きさのうち最大のもの(kN/m ²)	土石等の高さ(m)		力の大きさのうち最大のもの(kN/m ²)	土石等の高さ(m)	力の大きさのうち最大のもの(kN/m ²)	土石等の高さ(m)	力の大きさのうち最大のもの(kN/m ²)	土石等の高さ(m)	力の大きさのうち最大のもの(kN/m ²)	土石等の高さ(m)
1 ~ 2	-	-	93.39	1.00	-	-	8.17	1.62	22 ~ 23	162.87	1.00	100.00	1.00	20.46	4.05	15.16	3.00
2 ~ 3	-	-	93.39	1.00	-	-	8.23	1.63	23 ~ 24	164.10	1.00	100.00	1.00	20.72	4.10	15.16	3.00
3 ~ 4	-	-	91.01	1.00	-	-	8.62	1.70	24 ~ 25	164.10	1.00	100.00	1.00	20.72	4.10	15.16	3.00
5 ~ 6	-	-	94.33	1.00	-	-	8.62	1.71	25 ~ 26	163.16	1.00	100.00	1.00	20.56	4.07	15.16	3.00
6 ~ 7	-	-	100.00	1.00	-	-	11.16	2.21	26 ~ 27	161.96	1.00	100.00	1.00	20.42	4.04	15.16	3.00
7 ~ 8	106.77	1.00	100.00	1.00	-	-	12.26	2.43	27 ~ 28	165.42	1.00	100.00	1.00	21.35	4.22	15.16	3.00
8 ~ 9	103.81	1.00	100.00	1.00	-	-	12.47	2.47	28 ~ 29	165.42	1.00	100.00	1.00	21.35	4.22	15.16	3.00
9 ~ 10	123.94	1.00	100.00	1.00	-	-	13.59	2.69	29 ~ 30	164.88	1.00	100.00	1.00	21.29	4.21	15.16	3.00
10 ~ 11	125.12	1.00	100.00	1.00	-	-	13.59	2.69	30 ~ 31	165.04	1.00	100.00	1.00	21.27	4.21	15.16	3.00
11 ~ 12	130.73	1.00	100.00	1.00	-	-	13.56	2.68	31 ~ 32	165.04	1.00	100.00	1.00	21.77	4.31	15.16	3.00
12 ~ 13	158.72	1.00	100.00	1.00	-	-	15.16	3.00	32 ~ 33	156.40	1.00	100.00	1.00	21.77	4.31	15.16	3.00
13 ~ 14	160.21	1.00	100.00	1.00	16.50	3.26	15.16	3.00	33 ~ 34	161.99	1.00	100.00	1.00	19.68	3.89	15.16	3.00
14 ~ 15	160.21	1.00	100.00	1.00	16.50	3.26	15.16	3.00	34 ~ 35	161.99	1.00	100.00	1.00	19.68	3.89	15.16	3.00
15 ~ 16	157.39	1.00	100.00	1.00	19.34	3.83	15.16	3.00									
16 ~ 17	160.94	1.00	100.00	1.00	20.39	4.03	15.16	3.00									
17 ~ 18	160.94	1.00	100.00	1.00	20.39	4.03	15.16	3.00									
18 ~ 19	150.46	1.00	100.00	1.00	19.26	3.81	15.16	3.00									
19 ~ 20	146.87	1.00	100.00	1.00	18.94	3.75	15.16	3.00									
20 ~ 21	161.61	1.00	100.00	1.00	20.28	4.01	15.16	3.00									
21 ~ 22	162.87	1.00	100.00	1.00	20.46	4.05	15.16	3.00									