

土砂災害警戒区域等の指定の告示に係る図書(その1)

告示番号	宮城県告示第672号
告示年月日	令和4年9月27日

自然現象の種類	急傾斜地の崩壊
箇所番号	Ⅲ-自-0524(1331000524)
箇所名	台
所在地	気仙沼市台
調査機関	宮城県気仙沼土木事務所

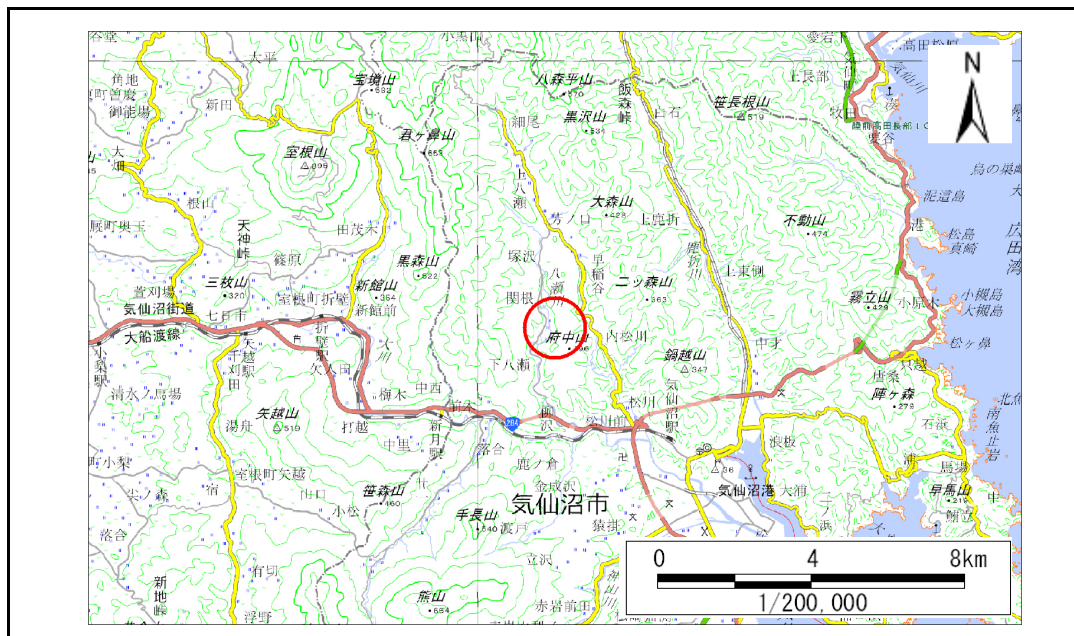

位置図 (S=1:200,000)

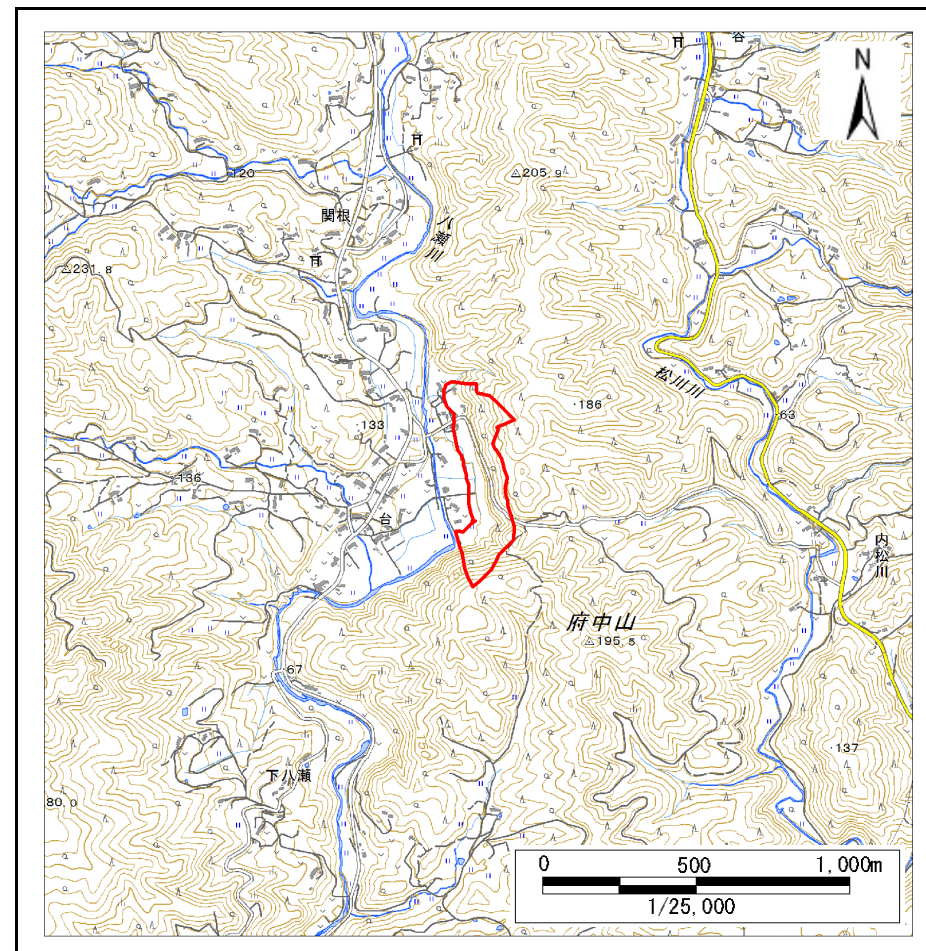

位置図 (S=1:25,000)

土砂災害警戒区域等の指定の告示に係る図書(その2)

告示番号	宮城県告示第672号
告示年月日	令和4年9月27日

危害のおそれのある土地、著しい危害のおそれのある土地の設定図

調査年度	平成30年度
------	--------

急傾斜地の位置	箇所番号	Ⅲ-自-0524(1331000524)	箇所名	台	所在地	気仙沼市台
---------	------	----------------------	-----	---	-----	-------

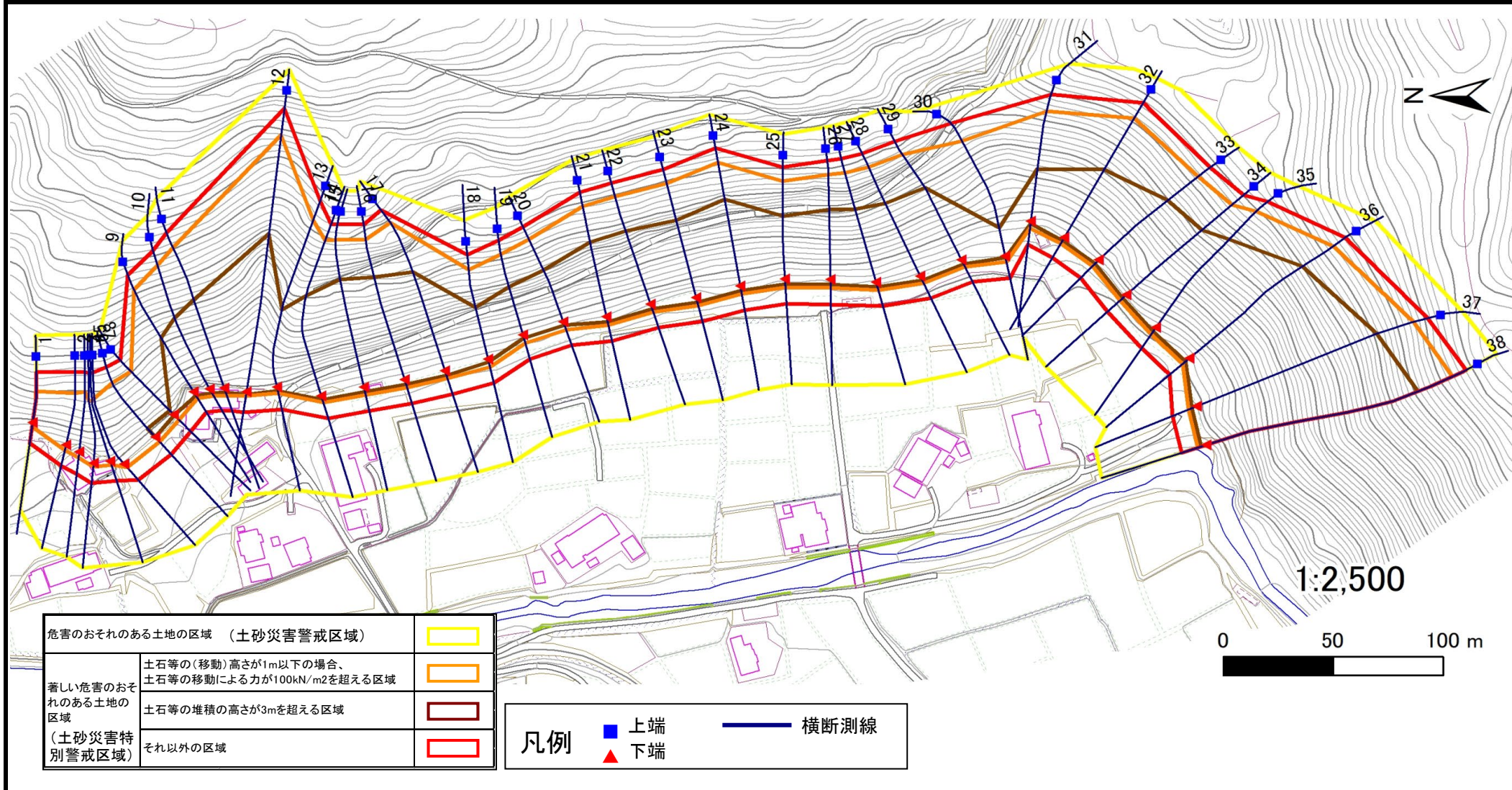

土砂災害警戒区域等の指定の告示に係る図書(その3)

建築物に作用すると想定される衝撃に関する事項

告示番号	宮城県告示第672号
告示年月日	令和4年9月27日

急傾斜地の位置	箇所番号	Ⅲ-自-0524(1331000524)	箇所名	台	所在地	気仙沼市台											
横断側線の区間	土石等の移動により建築物の地上部に作用すると想定される力				土石等の堆積により建築物の地上部に作用すると想定される力				横断側線の区間	土石等の移動により建築物の地上部に作用すると想定される力				土石等の堆積により建築物の地上部に作用すると想定される力			
	土石等の(移動)高さが1m以下の場合、土石等の移動による力が100kN/m ² を超える区域		それ以外の区域		土石等の堆積の高さが3mを超える区域		それ以外の区域			土石等の(移動)高さが1m以下の場合、土石等の移動による力が100kN/m ² を超える区域		それ以外の区域		土石等の堆積の高さが3mを超える区域		それ以外の区域	
	力の大きさのうち最大のもの (Kn/m ²)	土石等の高さ (m)	力の大きさのうち最大のもの (Kn/m ²)	土石等の高さ (m)	力の大きさのうち最大のもの (Kn/m ²)	土石等の高さ (m)	力の大きさのうち最大のもの (Kn/m ²)	土石等の高さ (m)		力の大きさのうち最大のもの (Kn/m ²)	土石等の高さ (m)	力の大きさのうち最大のもの (Kn/m ²)	土石等の高さ (m)	力の大きさのうち最大のもの (Kn/m ²)	土石等の高さ (m)	力の大きさのうち最大のもの (Kn/m ²)	土石等の高さ (m)
1 ~ 2	136.18	1.00	100.00	1.00	-	-	14.05	2.78	~								
2 ~ 3	140.02	1.00	100.00	1.00	-	-	14.17	2.80	~								
3 ~ 4	140.02	1.00	100.00	1.00	-	-	14.17	2.80	~								
4 ~ 5	128.29	1.00	100.00	1.00	-	-	13.51	2.67	~								
5 ~ 6	131.91	1.00	100.00	1.00	-	-	14.26	2.82	~								
6 ~ 7	150.73	1.00	100.00	1.00	-	-	15.16	3.00	~								
7 ~ 8	152.69	1.00	100.00	1.00	15.85	3.14	15.16	3.00	~								
8 ~ 9	158.98	1.00	100.00	1.00	20.11	3.98	15.16	3.00	~								
9 ~ 10	159.76	1.00	100.00	1.00	20.14	3.98	15.16	3.00	~								
10 ~ 11	159.76	1.00	100.00	1.00	20.14	3.98	15.16	3.00	~								
11 ~ 12	157.83	1.00	100.00	1.00	19.89	3.93	15.16	3.00	~								
12 ~ 13	146.20	1.00	100.00	1.00	18.88	3.74	15.16	3.00	~								
13 ~ 14	154.67	1.00	100.00	1.00	19.56	3.87	15.16	3.00	~								
14 ~ 15	161.48	1.00	100.00	1.00	20.32	4.02	15.16	3.00	~								
15 ~ 16	163.21	1.00	100.00	1.00	20.58	4.07	15.16	3.00	~								
16 ~ 17	163.21	1.00	100.00	1.00	20.58	4.07	15.16	3.00	~								
17 ~ 18	161.01	1.00	100.00	1.00	20.24	4.01	15.16	3.00	~								
18 ~ 19	164.00	1.00	100.00	1.00	19.51	3.86	15.16	3.00	~								
19 ~ 20	164.59	1.00	100.00	1.00	19.51	3.86	15.16	3.00	~								
20 ~ 21	164.72	1.00	100.00	1.00	21.07	4.17	15.16	3.00	~								
21 ~ 22	165.03	1.00	100.00	1.00	21.14	4.18	15.16	3.00	~								
22 ~ 23	165.03	1.00	100.00	1.00	21.14	4.18	15.16	3.00	~								
23 ~ 24	164.06	1.00	100.00	1.00	20.82	4.12	15.16	3.00	~								
24 ~ 25	164.83	1.00	100.00	1.00	21.36	4.23	15.16	3.00	~								
25 ~ 26	165.24	1.00	100.00	1.00	21.36	4.23	15.16	3.00	~								
26 ~ 27	165.24	1.00	100.00	1.00	21.33	4.22	15.16	3.00	~								
27 ~ 28	163.46	1.00	100.00	1.00	20.79	4.11	15.16	3.00	~								
28 ~ 29	161.21	1.00	100.00	1.00	20.39	4.03	15.16	3.00	~								
29 ~ 30	160.86	1.00	100.00	1.00	20.34	4.02	15.16	3.00	~								
30 ~ 31	152.79	1.00	100.00	1.00	17.63	3.49	15.16	3.00	~								
31 ~ 32	152.79	1.00	100.00	1.00	19.41	3.84	15.16	3.00	~								
32 ~ 33	164.06	1.00	100.00	1.00	20.80	4.12	15.16	3.00	~								
33 ~ 34	164.06	1.00	100.00	1.00	20.80	4.12	15.16	3.00	~								
34 ~ 35	163.89	1.00	100.00	1.00	20.69	4.09	15.16	3.00	~								
35 ~ 36	166.39	1.00	100.00	1.00	21.18	4.19	15.16	3.00	~								
36 ~ 37	166.39	1.00	100.00	1.00	21.18	4.19	15.16	3.00	~								
37 ~ 38	165.82	1.00	100.00	1.00	21.00	4.15	15.16	3.00	~								
~									~								
~									~								