

土砂災害警戒区域等の指定の告示に係る図書(その1)

告示番号	宮城県告示第965号
告示年月日	平成26年12月2日

自然現象の種類	急傾斜地の崩壊
箇所番号	I-自-0125(1311000125)
箇所名	碁石
所在地	柴田郡川崎町大字支倉字碁石
調査機関	宮城県大河原土木事務所

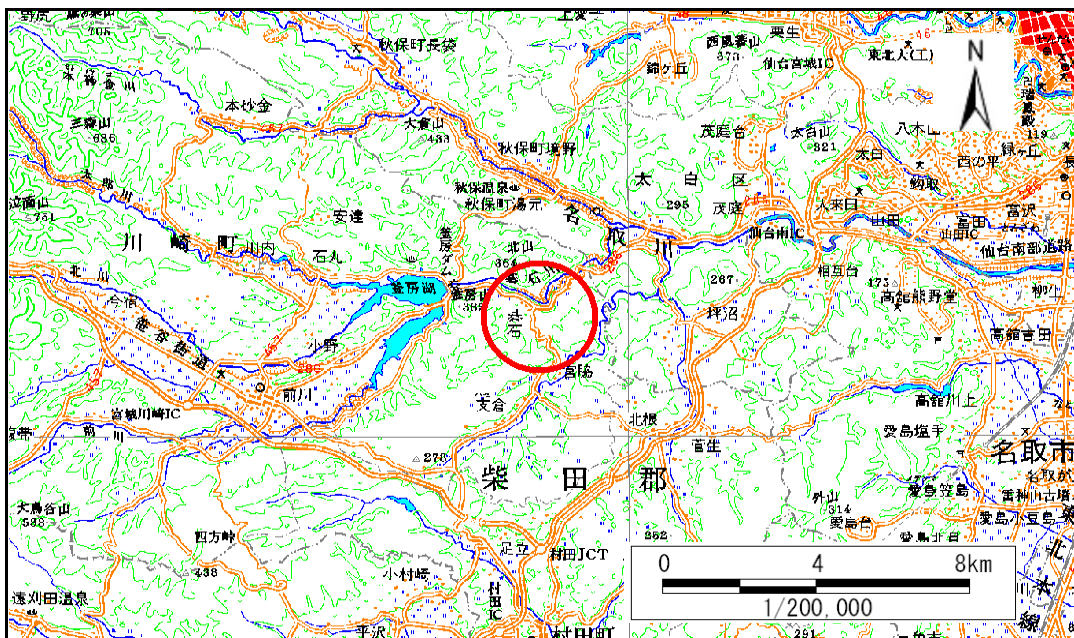

位置図(S=1:200,000)

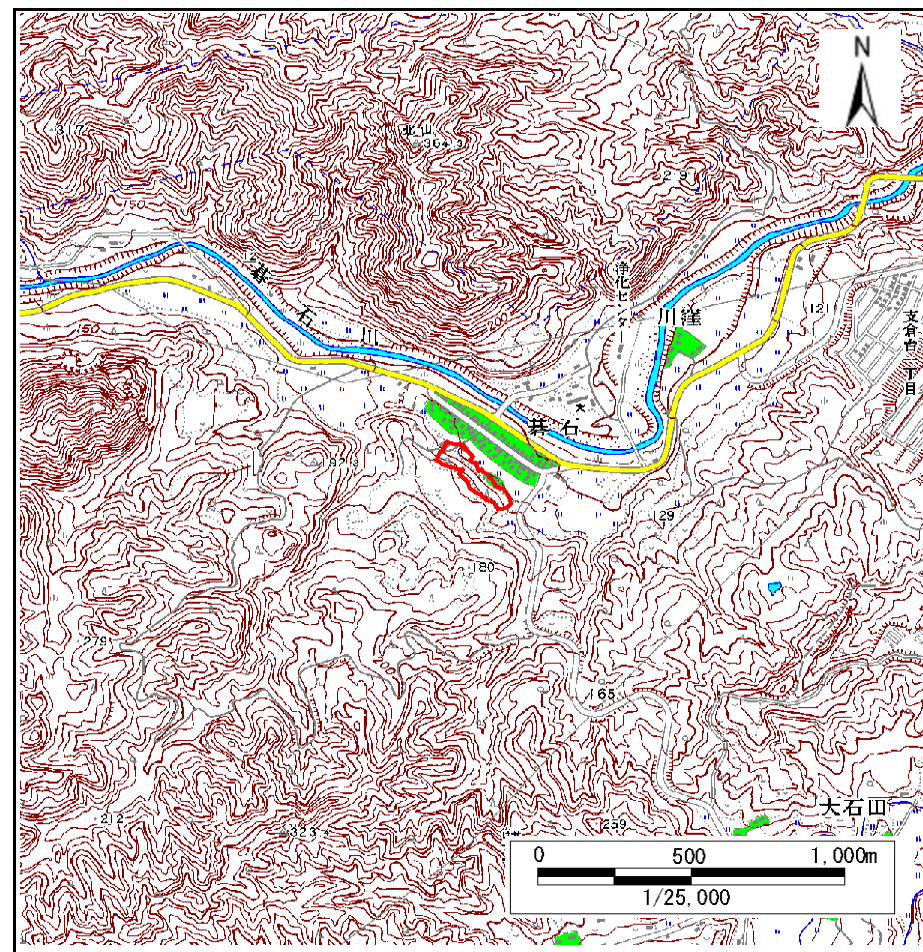

位置図(S=1:25,000)

宮城県

この地図は、国土地理院長の承認を得て、同院発行の数値地図200000(地図画像)及び数値地図25000(地図画像)を複製したものである。(承認番号 平25情複、第998号)

土砂災害警戒区域等の指定の告示に係る図書(その2)

告示番号	宮城県告示第965号
告示年月日	平成26年12月2日

調査年度	平成24年度
------	--------

急傾斜地の位置	箇所番号	I-自-0125(1311000125)	箇所名	基石	所在地	柴田郡川崎町大字支倉字基石
---------	------	----------------------	-----	----	-----	---------------

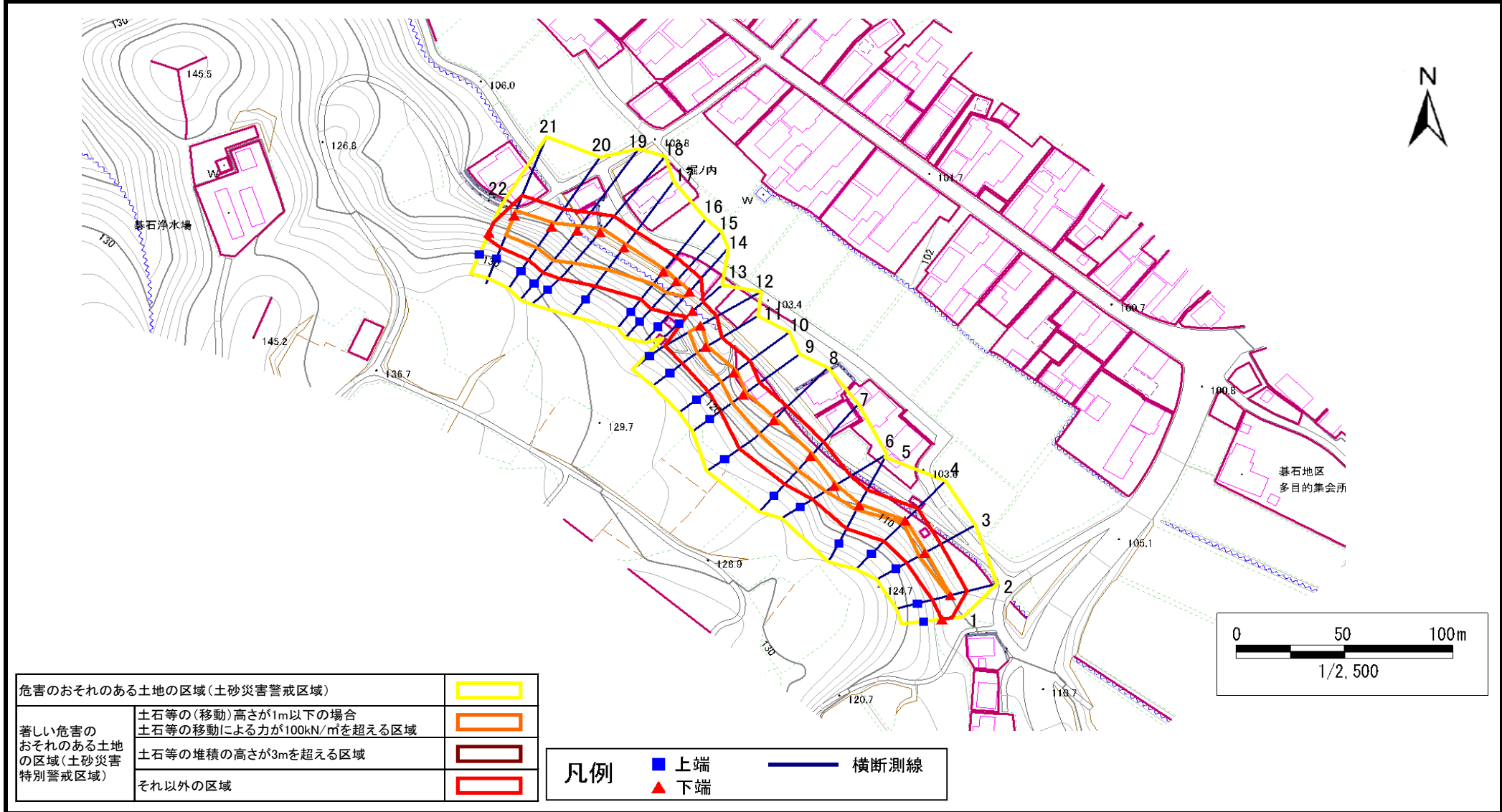

土砂災害警戒区域等の指定の告示に係る図書(その3)

告示番号	宮城県告示第965号
告示年月日	平成26年12月2日

急傾斜地の位置 | 箇所番号 | I-自-0125(1311000125) | 箇所名 | 基石 | 所在地 | 柴田郡川崎町大字支倉字基石

横断測線の区間	土石等の移動により建築物の地上部に作用すると想定される力				土石等の堆積により建築物の地上部に作用すると想定される力				横断測線の区間	土石等の移動により建築物の地上部に作用すると想定される力				土石等の堆積により建築物の地上部に作用すると想定される力			
	土石等の(移動)高さが1m以下の場合、土石等の移動による力が100kN/m ² を超える区域		それ以外の区域		土石等の堆積の高さが3mを超える区域		それ以外の区域			土石等の(移動)高さが1m以下の場合、土石等の移動による力が100kN/m ² を超える区域		それ以外の区域		土石等の堆積の高さが3mを超える区域		それ以外の区域	
	力の大きさのうち最大のもの (kN/m ²)	土石等の高さ (m)	力の大きさのうち最大のもの (kN/m ²)	土石等の高さ (m)	力の大きさのうち最大のもの (kN/m ²)	土石等の高さ (m)	力の大きさのうち最大のもの (kN/m ²)	土石等の高さ (m)		力の大きさのうち最大のもの (kN/m ²)	土石等の高さ (m)	力の大きさのうち最大のもの (kN/m ²)	土石等の高さ (m)	力の大きさのうち最大のもの (kN/m ²)	土石等の高さ (m)	力の大きさのうち最大のもの (kN/m ²)	土石等の高さ (m)
1 ~ 2	-	-	100.00	1.00	-	-	10.77	2.13									
2 ~ 3	112.78	1.00	100.00	1.00	-	-	11.80	2.34									
3 ~ 4	112.78	1.00	100.00	1.00	-	-	11.80	2.34									
4 ~ 5	106.26	1.00	100.00	1.00	-	-	10.20	2.02									
5 ~ 6	117.34	1.00	100.00	1.00	-	-	11.10	2.20									
6 ~ 7	121.35	1.00	100.00	1.00	-	-	11.12	2.20									
7 ~ 8	121.35	1.00	100.00	1.00	-	-	11.12	2.20									
8 ~ 9	124.53	1.00	100.00	1.00	-	-	12.32	2.44									
9 ~ 10	124.53	1.00	100.00	1.00	-	-	12.32	2.44									
10 ~ 11	124.11	1.00	100.00	1.00	-	-	11.77	2.33									
11 ~ 12	114.32	1.00	100.00	1.00	-	-	10.59	2.10									
12 ~ 13	-	-	100.00	1.00	-	-	10.53	2.08									
13 ~ 14	-	-	100.00	1.00	-	-	10.12	2.00									
14 ~ 15	115.41	1.00	100.00	1.00	-	-	10.85	2.15									
15 ~ 16	118.88	1.00	100.00	1.00	-	-	11.09	2.19									
16 ~ 17	125.80	1.00	100.00	1.00	-	-	11.09	2.19									
17 ~ 18	132.67	1.00	100.00	1.00	-	-	12.68	2.51									
18 ~ 19	143.01	1.00	100.00	1.00	-	-	13.54	2.68									
19 ~ 20	143.01	1.00	100.00	1.00	-	-	13.85	2.74									
20 ~ 21	136.41	1.00	100.00	1.00	-	-	14.66	2.90									
21 ~ 22	-	-	100.00	1.00	-	-	14.66	2.90									