

土砂災害警戒区域等の指定の告示に係る図書(その1)

告示番号	宮城県告示第374号
告示年月日	令和2年4月24日

自然現象の種類	急傾斜地の崩壊
箇所番号	Ⅲ-自-0452(1331000452)
箇所名	佐野下の2
所在地	東松島市根古字佐野下、高松字寺前、猪鼻
調査機関	宮城県東部土木事務所



位置図 (S=1:200,000)

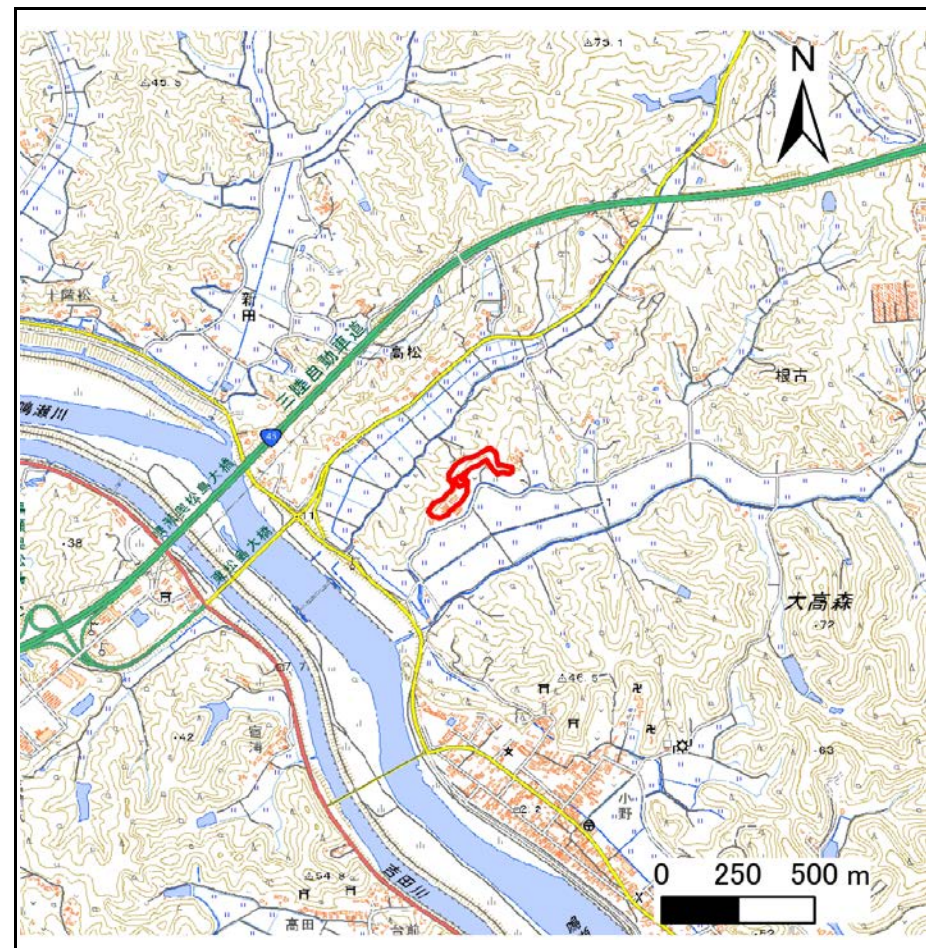

位置図 (S=1:25,000)

この地図は、国土地理院長の承認を得て、同院発行の電子地形図25000及び電子地形図20万を複製したものである。(承認番号 令元情複、第980号)

土砂災害警戒区域等の指定の告示に係る図書(その2)

告示番号	宮城県告示第374号
告示年月日	令和2年4月24日

危害のおそれのある土地、著しい危害のおそれのある土地の設定図

調査年度	平成30年度
------	--------

急傾斜地の位置	箇所番号	Ⅲ-自-0452(1331000452)	箇所名	佐野下の2	所在地	東松島市根古字佐野下、高松字寺前、猪鼻
---------	------	----------------------	-----	-------	-----	---------------------

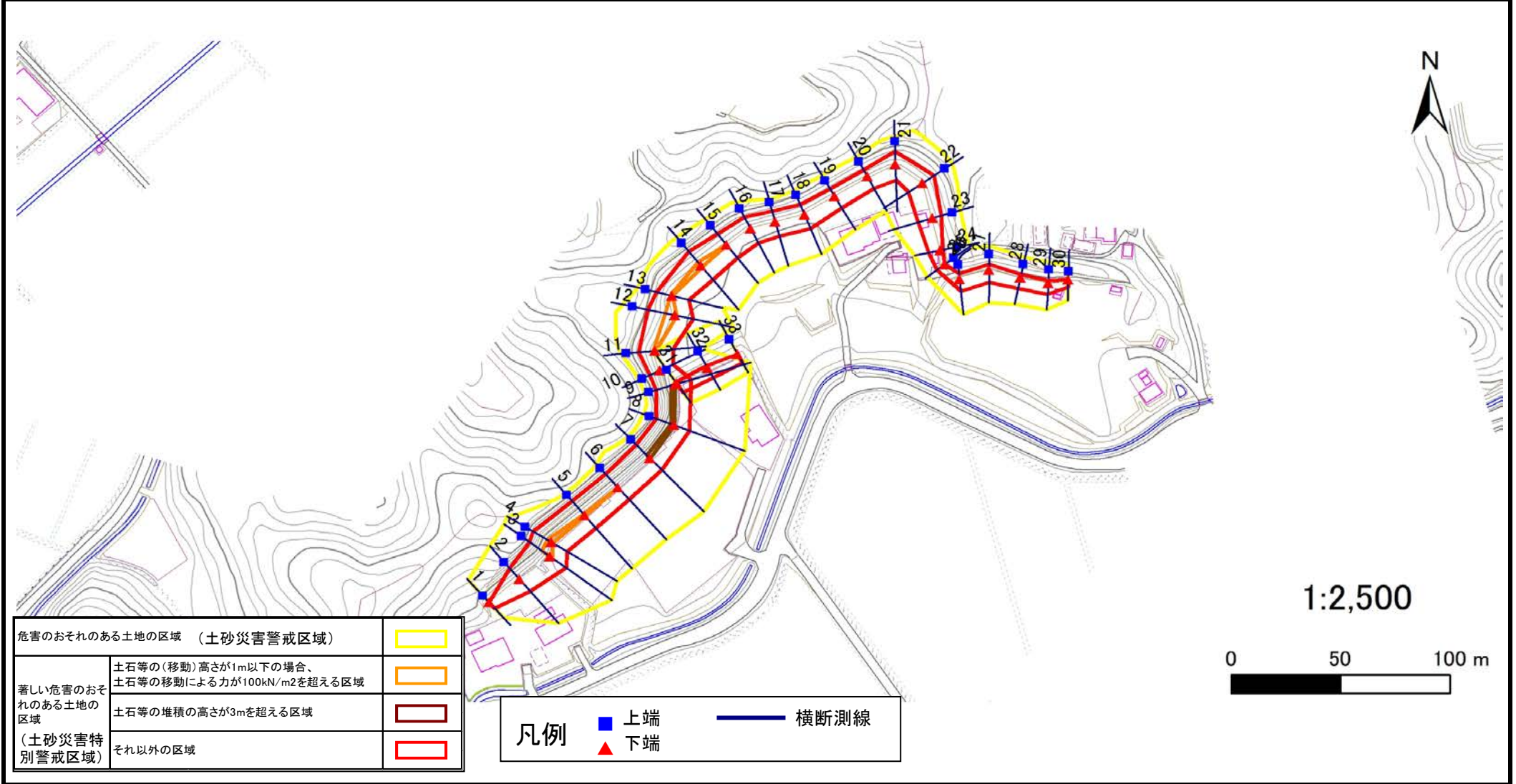

土砂災害警戒区域等の指定の告示に係る図書(その3)

建築物に作用すると想定される衝撃に関する事項

告示番号	宮城県告示第374号
告示年月日	令和2年4月24日

急傾斜地の位置	箇所番号	Ⅲ-自-0452(1331000452)	箇所名	佐野下の2	所在地	東松島市根古字佐野下、高松字寺前、猪鼻			
---------	------	----------------------	-----	-------	-----	---------------------	--	--	--

横断側線の区間	土石等の移動により建築物の地上部に作用すると想定される力				土石等の堆積により建築物の地上部に作用すると想定される力				横断側線の区間	土石等の移動により建築物の地上部に作用すると想定される力				土石等の堆積により建築物の地上部に作用すると想定される力			
	土石等の(移動)高さが1m以下の場合、土石等の移動による力が100kN/m ² を超える区域		それ以外の区域		土石等の堆積の高さが3mを超える区域		それ以外の区域			土石等の(移動)高さが1m以下の場合、土石等の移動による力が100kN/m ² を超える区域		それ以外の区域		土石等の堆積の高さが3mを超える区域		それ以外の区域	
	力の大きさのうち最大のもの (Kn/m ²)	土石等の高さ (m)	力の大きさのうち最大のもの (Kn/m ²)	土石等の高さ (m)	力の大きさのうち最大のもの (Kn/m ²)	土石等の高さ (m)	力の大きさのうち最大のもの (Kn/m ²)	土石等の高さ (m)		力の大きさのうち最大のもの (Kn/m ²)	土石等の高さ (m)	力の大きさのうち最大のもの (Kn/m ²)	土石等の高さ (m)	力の大きさのうち最大のもの (Kn/m ²)	土石等の高さ (m)	力の大きさのうち最大のもの (Kn/m ²)	土石等の高さ (m)
1 ~ 2	-	-	95.46	1.00	-	-	13.65	2.70	~								
2 ~ 3	-	-	100.00	1.00	-	-	13.70	2.71	~								
3 ~ 4	120.20	1.00	100.00	1.00	-	-	14.57	2.88	~								
4 ~ 5	109.15	1.00	100.00	1.00	-	-	14.80	2.93	~								
5 ~ 6	103.00	1.00	100.00	1.00	-	-	14.99	2.97	~								
6 ~ 7	-	-	100.00	1.00	-	-	15.16	3.00	~								
7 ~ 8	-	-	99.81	1.00	15.36	3.04	15.16	3.00	~								
8 ~ 9	-	-	99.75	1.00	15.36	3.04	15.16	3.00	~								
9 ~ 10	-	-	99.75	1.00	-	-	15.16	3.00	~								
10 ~ 11	-	-	100.00	1.00	-	-	13.66	2.70	~								
11 ~ 12	114.15	1.00	100.00	1.00	-	-	11.68	2.31	~								
12 ~ 13	114.15	1.00	100.00	1.00	-	-	12.20	2.41	~								
13 ~ 14	110.74	1.00	100.00	1.00	-	-	12.22	2.42	~								
14 ~ 15	110.74	1.00	100.00	1.00	-	-	12.25	2.42	~								
15 ~ 16	-	-	100.00	1.00	-	-	12.74	2.52	~								
16 ~ 17	-	-	97.18	1.00	-	-	12.99	2.57	~								
17 ~ 18	-	-	91.91	1.00	-	-	12.99	2.57	~								
18 ~ 19	-	-	91.91	1.00	-	-	12.40	2.45	~								
19 ~ 20	-	-	82.80	1.00	-	-	10.29	2.04	~								
20 ~ 21	-	-	96.85	1.00	-	-	12.58	2.49	~								
21 ~ 22	-	-	99.17	1.00	-	-	12.58	2.49	~								
22 ~ 23	-	-	99.17	1.00	-	-	11.61	2.30	~								
23 ~ 24	-	-	86.76	1.00	-	-	9.67	1.91	~								
24 ~ 25	-	-	67.55	1.00	-	-	9.59	1.90	~								
25 ~ 26	-	-	70.75	1.00	-	-	10.59	2.09	~								
26 ~ 27	-	-	74.80	1.00	-	-	10.59	2.09	~								
27 ~ 28	-	-	74.80	1.00	-	-	9.92	1.96	~								
28 ~ 29	-	-	66.70	1.00	-	-	9.81	1.94	~								
29 ~ 30	-	-	66.70	1.00	-	-	10.70	2.12	~								
31 ~ 32	-	-	65.57	1.00	-	-	8.39	1.66	~								
32 ~ 33	-	-	65.57	1.00	-	-	8.09	1.60	~								
~									~								
~									~								
~									~								
~									~								
~									~								
~									~								
~									~								
~									~								
~									~								
~									~								
~									~								
~									~								
~									~								