

1. 月報集計

上段: 報告数, 下段: 定点当たり報告数

| 疾病名 | 保健所 | | | | | 仙台市 | 宮城県(含む仙台市) | | | 令和5年累計 |
|---------------------|-----------|-----------|-----------|-----------|-----------|------------|------------|------------|------------|--------------|
| | 仙南 | 塩釜 | 大崎 | 石巻 | 気仙沼 | | 男 | 女 | 総計 | |
| 1 性器クラミジア感染症 | 1 1.00 | 6 2.00 | 2 2.00 | 6 3.00 | - - | 31 3.88 | 20 1.33 | 26 1.73 | 46 3.07 | 437 29.13 |
| 2 性器ヘルペスウイルス感染症 | 0 0.00 | 1 0.33 | 5 5.00 | 1 0.50 | - - | 13 1.63 | 9 0.60 | 11 0.73 | 20 1.33 | 127 8.47 |
| 3 尖圭コンジローマ | 0 0.00 | 1 0.33 | 3 3.00 | 2 1.00 | - - | 14 1.75 | 17 1.13 | 3 0.20 | 20 1.33 | 140 9.33 |
| 4 淋菌感染症 | 1 1.00 | 6 2.00 | 0 0.00 | 1 0.50 | - - | 11 1.38 | 14 0.93 | 5 0.33 | 19 1.27 | 157 10.47 |
| 5 メチシリン耐性黄色ブドウ球菌感染症 | 0 0.00 | 3 3.00 | 1 0.50 | 3 1.50 | 3 3.00 | 6 1.20 | 9 0.75 | 7 0.58 | 16 1.33 | 210 17.50 |
| 6 ペニシリン耐性肺炎球菌感染症 | 0 0.00 | 0 0.00 | 0 0.00 | 0 0.00 | 2 2.00 | 0 0.00 | 1 0.08 | 1 0.08 | 2 0.17 | 12 1.00 |
| 7 薬剤耐性緑膿菌感染症 | 0 0.00 | 0 0.00 | 0 0.00 | 0 0.00 | 0 0.00 | 0 0.00 | 0 0.00 | 0 0.00 | 0 0.00 | 1 0.08 |

2. 患者数の推移(月別定点当たり患者報告数)

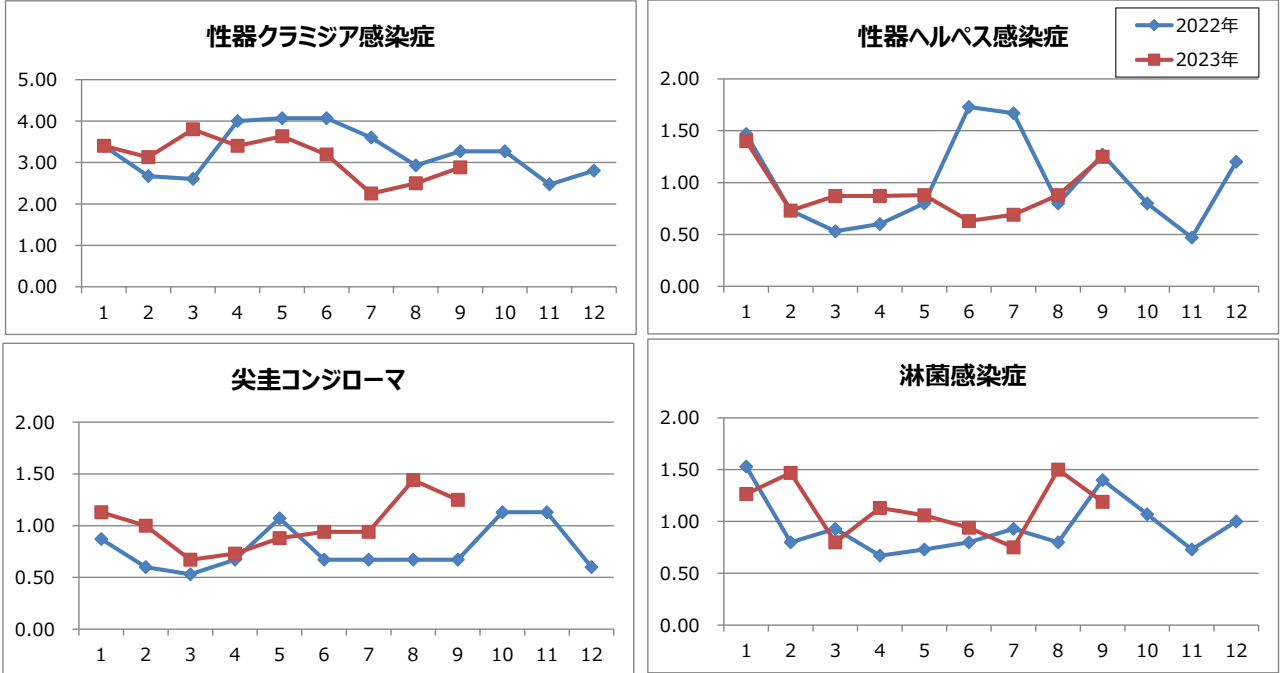

3. 過去12カ月男女比(月別定点当たり患者報告数)

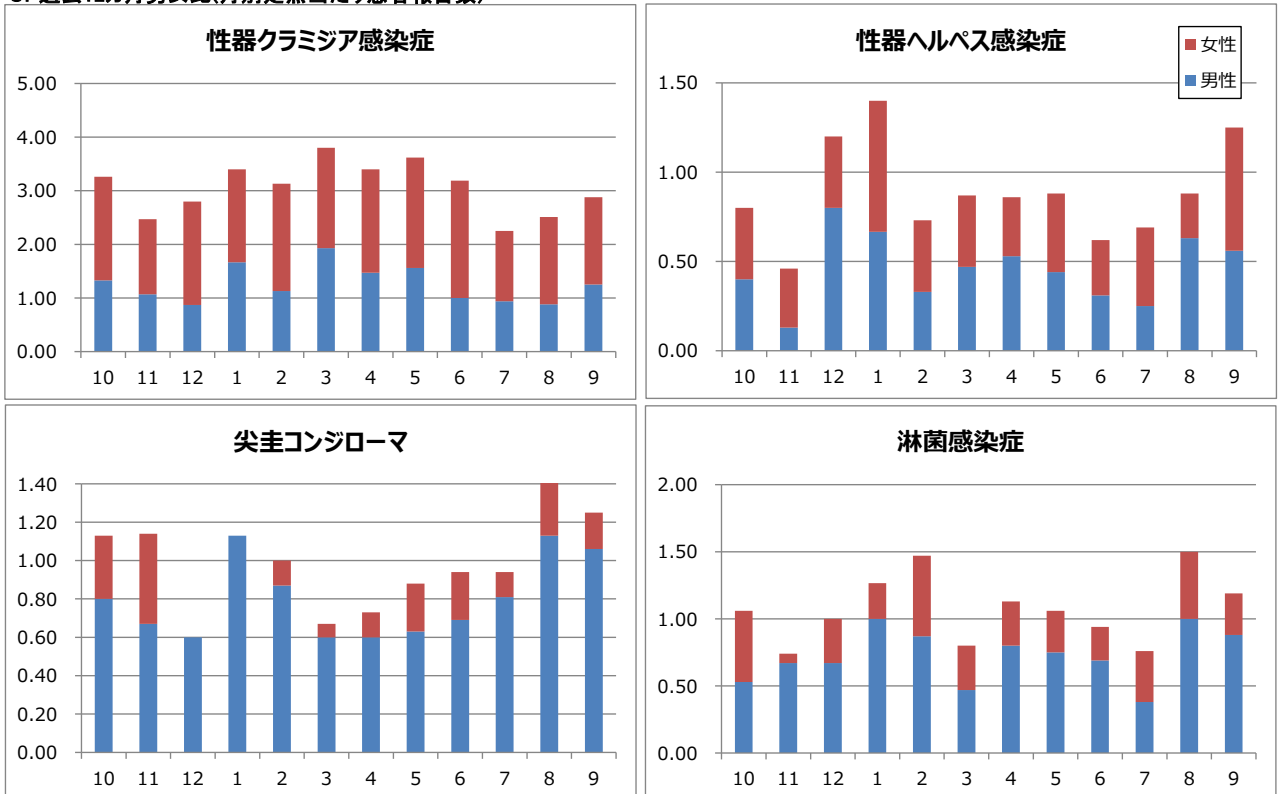

4. 薬剤耐性菌の状況(定点報告数の月別推移・男女比)

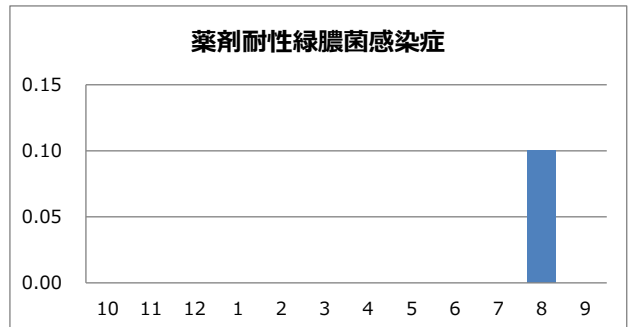
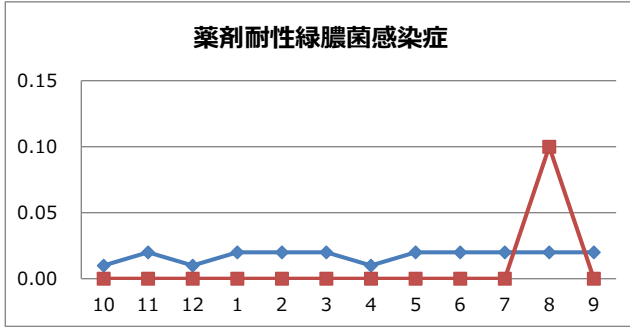
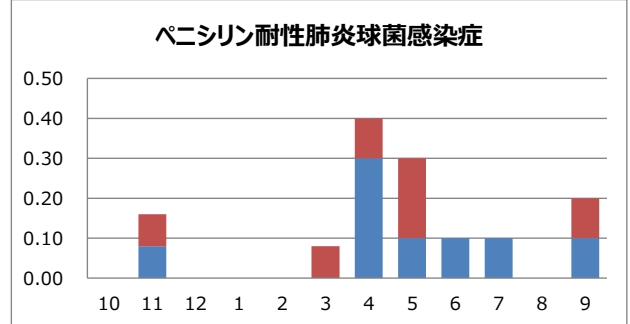
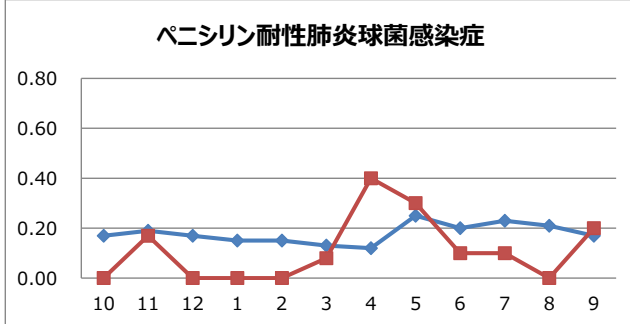
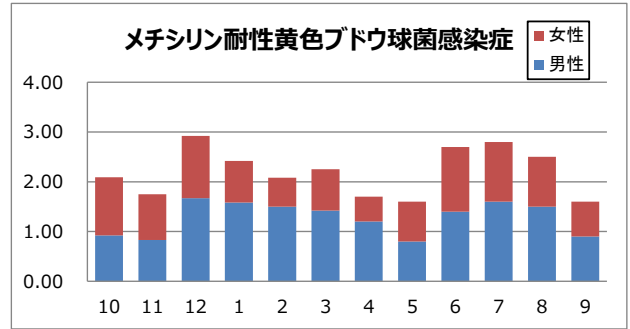
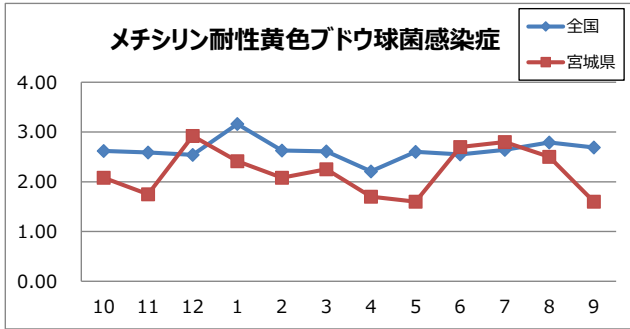

5. 全数把握対象疾患報告状況

集計期間: 報告週 第36週～第39週(9月4日～10月1日)

| 疾患名 | 9月 | | | 2023年累計 県全域 | |
|-----------------|-----------------|-----|-----|----------------|-----|
| | 宮城県 | 仙台市 | 県全域 | | |
| 二類感染症 | 結核 | 7 | 12 | 19 | 160 |
| 三類感染症 | コレラ | | | | |
| | 細菌性赤痢 | | | | 1 |
| | 腸管出血性大腸菌感染症 | 3 | 3 | 6 | 56 |
| | 腸チフス | | | | |
| 四類感染症 | パラチフス | | | | |
| | E型肝炎 | 2 | 2 | 4 | 13 |
| | A型肝炎 | | | | |
| | コクシジオイデス症 | | | | |
| | つつが虫病 | | | | 1 |
| | デング熱 | | | | |
| 五類感染症 | レジオネラ症 | 3 | 2 | 5 | 55 |
| | レプトスピラ症 | | | | |
| | アメーバ赤痢 | | | | 3 |
| | ウイルス性肝炎 | 1 | | 1 | 4 |
| | カルバペネム耐性腸内細菌感染症 | 1 | 9 | 10 | 43 |
| | 急性弛緩性麻痺 | | | | 1 |
| | 急性脳炎 | | 1 | 1 | 3 |
| | クリプトスポリジウム症 | | | | |
| | クロイツフェルト・ヤコブ病 | | | | 1 |
| | 劇症型溶血性レンサ球菌感染症 | | 2 | 2 | 13 |
| | 後天性免疫不全症候群 | | 2 | 2 | 8 |
| | 侵襲性インフルエンザ菌感染症 | 1 | | 1 | 4 |
| | 侵襲性髄膜炎菌感染症 | | | | |
| | 侵襲性肺炎球菌感染症 | | 1 | 1 | 21 |
| | 水痘(入院例) | | | | 4 |
| | 梅毒 | 1 | 6 | 7 | 117 |
| | 播種性クリプトコックス症 | | | | 2 |
| | 破傷風 | 1 | | 1 | 7 |
| | バンコマイシン耐性腸球菌感染症 | | | | |
| | 百日咳 | | 1 | 1 | 3 |
| 風しん | | | | | |
| 麻疹 | | | | | |
| 薬剤耐性アシネトバクター感染症 | | | | | |