伊里前地区災害復旧事業現地説明会に関する概要

件　名	伊里前地区災害復旧事業現地説明会（伊里前川）
日　時	平成　24　年　10　月　3　日（水）　15:00　～　16:30
場　所	南三陸町歌津総合支所2F
出席者	南三陸町伊里前地区住民（約100名）出席

概　要

1．説明会の目的

伊里前地区において気仙沼土木事務所が管理する伊里前川の公共土木施設がありますが、昨年の大震災により甚大な被害を受けました。よって災害復旧事業申請を行い、現在復旧施設の設計を進めています。その設計について概要がまとまったため、地域住民の方々に災害復旧内容を説明し、各事業への御理解と御協力を求めました。

2．住民からの質問・意見

①いつ頃から工事着工予定か？

②町道汐見橋、寄木橋は漁港のアクセスのため、残してほしい。

③堤防が高くなるが、橋を設置することは可能か。

④河川の三面コンクリートとはどのようなものか？

⑤買収かどうかの方向性を早期に決定してほしい。

3．気仙沼土木事務所からの回答

① 年度内に用地取得、平成27年度に復旧工事の完了を目標としています。

② 橋の関係については、町と調整中です。

③ 設置は可能と考えていますが、詳細はこれから検討が必要となります。

④ 堤防の表面を土ではなく、コンクリートで覆う形状です。

⑤ なるべく早期に設計するよう努力します。

伊里前川　航空写真

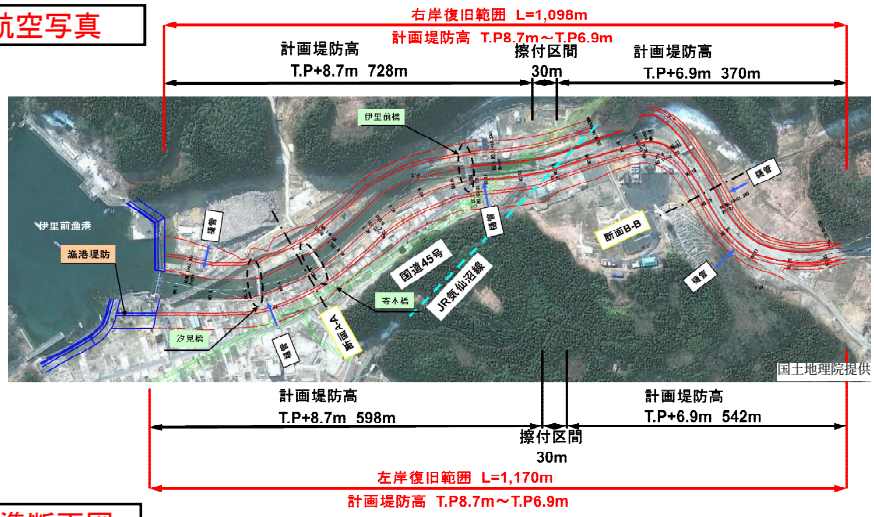

伊里前川　標準断面図

断面A-A

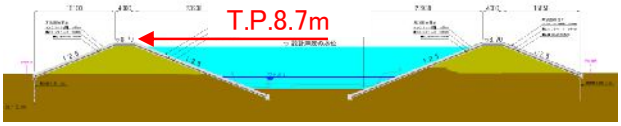

断面B-B

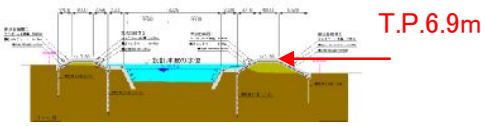

説明会の状況