

新型コロナウイルス感染症PCR等検査実施状況(令和2年)

○検査開始日;令和2年1月30日(木)19時

○PCR等検査実施件数は、県保健環境センター、仙台市衛生研究所及び県医師会健康センターで行われた検査件数に、医療機関で行われた検査件数(G-MIS:帰国者・接触者外来を除く)を加えた数です。

○検査の件数については、掲載後に修正される場合があります。

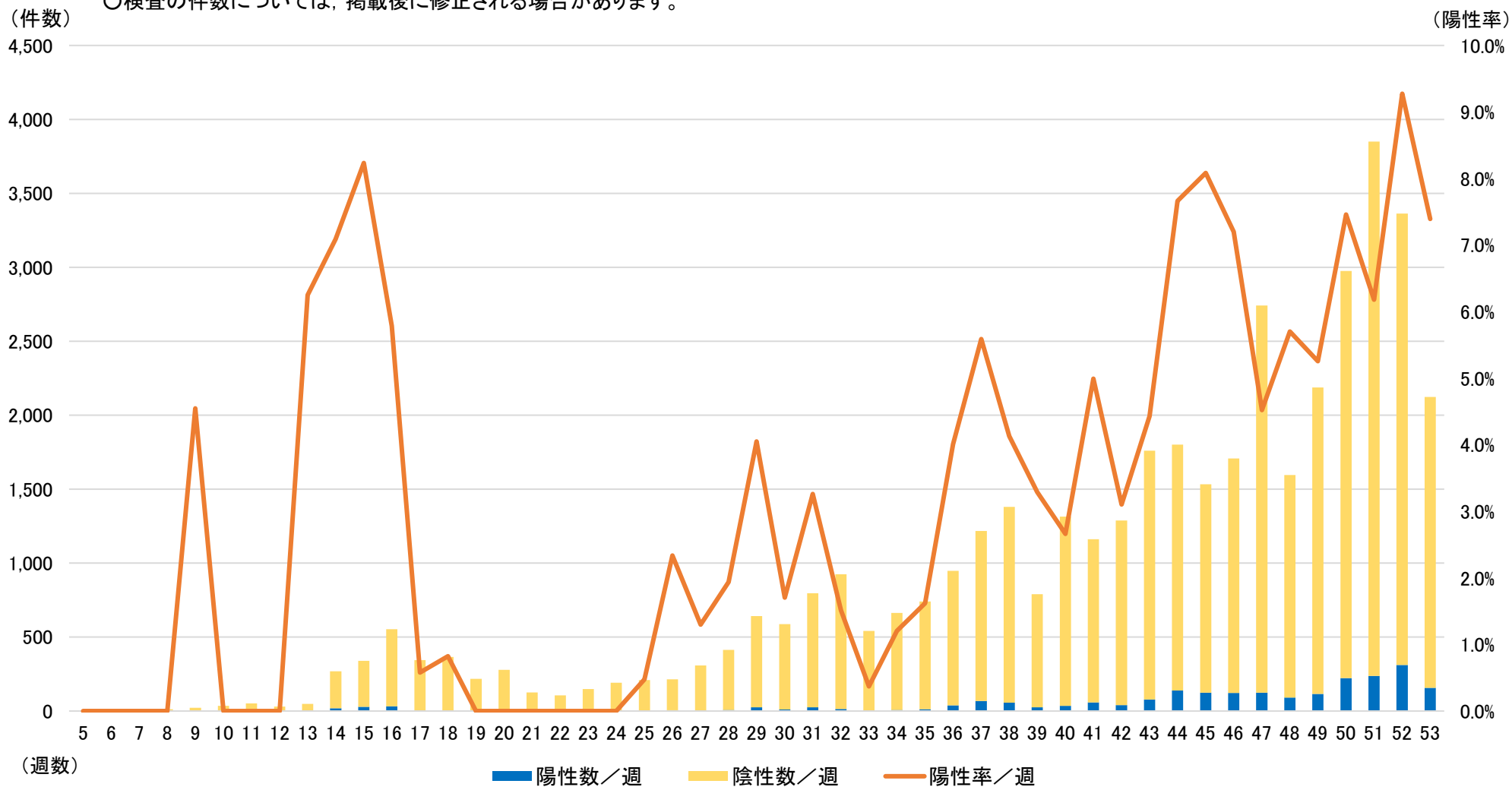

<新型コロナウイルス感染症PCR等検査実施状況について>

○検査開始日:令和2年1月30日(木)19時

○PCR等検査実施件数は、県保健環境センター、仙台市衛生研究所及び県医師会健康センターで行われた検査件数に、医療機関で行われた検査件数(G-MIS:帰国者・接触者外来を除く)を加えた数です。

○検査の件数については、掲載後に修正される場合があります。

週数	日付	検査件数	陽性数	陰性数
5	2月1日(土)	1	0	1
5	2月2日(日)	0	0	0
6	2月3日(月)	0	0	0
6	2月4日(火)	0	0	0
6	2月5日(水)	0	0	0
6	2月6日(木)	1	0	1
6	2月7日(金)	1	0	1
6	2月8日(土)	2	0	2
6	2月9日(日)	0	0	0
7	2月10日(月)	1	0	1
7	2月11日(火)	0	0	0
7	2月12日(水)	0	0	0
7	2月13日(木)	0	0	0
7	2月14日(金)	1	0	1
7	2月15日(土)	0	0	0
7	2月16日(日)	0	0	0
8	2月17日(月)	1	0	1
8	2月18日(火)	2	0	2
8	2月19日(水)	5	0	5
8	2月20日(木)	2	0	2
8	2月21日(金)	1	0	1
8	2月22日(土)	0	0	0
8	2月23日(日)	1	0	1
9	2月24日(月)	2	0	2
9	2月25日(火)	4	0	4
9	2月26日(水)	4	0	4
9	2月27日(木)	2	0	2
9	2月28日(金)	2	0	2
9	2月29日(土)	7	1	6
9	3月1日(日)	1	0	1
10	3月2日(月)	2	0	2
10	3月3日(火)	13	0	13
10	3月4日(水)	3	0	3
10	3月5日(木)	6	0	6
10	3月6日(金)	6	0	6
10	3月7日(土)	5	0	5
10	3月8日(日)	1	0	1
11	3月9日(月)	5	0	5
11	3月10日(火)	13	0	13
11	3月11日(水)	7	0	7
11	3月12日(木)	8	0	8
11	3月13日(金)	6	0	6
11	3月14日(土)	11	0	11
11	3月15日(日)	2	0	2
12	3月16日(月)	0	0	0
12	3月17日(火)	9	0	9
12	3月18日(水)	6	0	6
12	3月19日(木)	5	0	5
12	3月20日(金)	7	0	7
12	3月21日(土)	0	0	0
12	3月22日(日)	4	0	4
13	3月23日(月)	2	0	2
13	3月24日(火)	13	0	13
13	3月25日(水)	5	0	5
13	3月26日(木)	7	1	6
13	3月27日(金)	6	0	6
13	3月28日(土)	9	0	9
13	3月29日(日)	6	2	4

週数	検査累計	検査件数/週	陽性数/週	陰性数/週	陽性率/週
5	1	1	0	1	0.0%
6	5	4	0	4	0.0%
7	7	2	0	2	0.0%
8	19	12	0	12	0.0%
9	41	22	1	21	4.5%
10	77	36	0	36	0.0%
11	129	52	0	52	0.0%
12	160	31	0	31	0.0%
13	208	48	3	45	6.3%
14	476	268	19	249	7.1%
15	816	340	28	312	8.2%
16	1,369	553	32	521	5.8%
17	1,714	345	2	343	0.6%
18	2,079	365	3	362	0.8%
19	2,297	218	0	218	0.0%
20	2,575	278	0	278	0.0%
21	2,701	126	0	126	0.0%
22	2,807	106	0	106	0.0%
23	2,956	149	0	149	0.0%
24	3,148	192	0	192	0.0%
25	3,358	210	1	209	0.5%
26	3,572	214	5	209	2.3%
27	3,880	308	4	304	1.3%
28	4,293	413	8	405	1.9%
29	4,935	642	26	616	4.0%
30	5,522	587	10	577	1.7%
31	6,319	797	26	771	3.3%
32	7,243	924	14	910	1.5%
33	7,785	542	2	540	0.4%
34	8,449	664	8	656	1.2%
35	9,189	740	12	728	1.6%
36	10,137	948	38	910	4.0%
37	11,354	1,217	68	1,149	5.6%
38	12,734	1,380	57	1,323	4.1%
39	13,524	790	26	764	3.3%
40	14,839	1,315	35	1,280	2.7%
41	16,001	1,162	58	1,104	5.0%
42	17,289	1,288	40	1,248	3.1%
43	19,049	1,760	78	1,682	4.4%
44	20,850	1,801	138	1,663	7.7%
45	22,384	1,534	124	1,410	8.1%
46	24,092	1,708	123	1,585	7.2%
47	26,834	2,742	124	2,618	4.5%
48	28,430	1,596	91	1,505	5.7%
49	30,618	2,188	115	2,073	5.3%
50	33,594	2,976	222	2,754	7.5%
51	37,444	3,850	238	3,612	6.2%
52	40,808	3,364	312	3,052	9.3%
53	42,931	2,123	157	1,966	7.4%

週数	日付	検査件数	陽性数	陰性数
14	3月30日(月)	4	2	2
14	3月31日(火)	42	1	41
14	4月1日(水)	54	4	50
14	4月2日(木)	39	1	38
14	4月3日(金)	44	6	38
14	4月4日(土)	58	2	56
14	4月5日(日)	27	3	24
15	4月6日(月)	17	3	14
15	4月7日(火)	59	6	53
15	4月8日(水)	52	2	50
15	4月9日(木)	56	2	54
15	4月10日(金)	59	2	57
15	4月11日(土)	67	7	60
15	4月12日(日)	30	6	24
16	4月13日(月)	36	3	33
16	4月14日(火)	144	10	134
16	4月15日(水)	113	1	112
16	4月16日(木)	94	13	81
16	4月17日(金)	57	1	56
16	4月18日(土)	79	4	75
16	4月19日(日)	30	0	30
17	4月20日(月)	18	1	17
17	4月21日(火)	51	0	51
17	4月22日(水)	53	0	53
17	4月23日(木)	77	0	77
17	4月24日(金)	65	0	65
17	4月25日(土)	71	1	70
17	4月26日(日)	10	0	10
18	4月27日(月)	30	1	29
18	4月28日(火)	67	2	65
18	4月29日(水)	74	0	74
18	4月30日(木)	25	0	25
18	5月1日(金)	54	0	54
18	5月2日(土)	77	0	77
18	5月3日(日)	38	0	38
19	5月4日(月)	31	0	31
19	5月5日(火)	29	0	29
19	5月6日(水)	27	0	27
19	5月7日(木)	17	0	17
19	5月8日(金)	56	0	56
19	5月9日(土)	43	0	43
19	5月10日(日)	15	0	15
20	5月11日(月)	25	0	25
20	5月12日(火)	49	0	49
20	5月13日(水)	57	0	57
20	5月14日(木)	47	0	47
20	5月15日(金)	36	0	36
20	5月16日(土)	35	0	35
20	5月17日(日)	29	0	29
21	5月18日(月)	13	0	13
21	5月19日(火)	28	0	28
21	5月20日(水)	26	0	26
21	5月21日(木)	25	0	25
21	5月22日(金)	10	0	10
21	5月23日(土)	16	0	16
21	5月24日(日)	8	0	8
22	5月25日(月)	7	0	7
22	5月26日(火)	18	0	18
22	5月27日(水)	16	0	16
22	5月28日(木)	16	0	16
22	5月29日(金)	22	0	22
22	5月30日(土)	21	0	21
22	5月31日(日)	6	0	6
23	6月1日(月)	2	0	2
23	6月2日(火)	27	0	27
23	6月3日(水)	31	0	31

週数	検査累計	検査件数/週	陽性数/週	陰性数/週	陽性率/週
----	------	--------	-------	-------	-------

週数	日付	検査件数	陽性数	陰性数
23	6月4日(木)	22	0	22
23	6月5日(金)	21	0	21
23	6月6日(土)	22	0	22
23	6月7日(日)	24	0	24
24	6月8日(月)	11	0	11
24	6月9日(火)	22	0	22
24	6月10日(水)	39	0	39
24	6月11日(木)	47	0	47
24	6月12日(金)	24	0	24
24	6月13日(土)	25	0	25
24	6月14日(日)	24	0	24
25	6月15日(月)	37	0	37
25	6月16日(火)	33	0	33
25	6月17日(水)	18	0	18
25	6月18日(木)	31	1	30
25	6月19日(金)	18	0	18
25	6月20日(土)	52	0	52
25	6月21日(日)	21	0	21
26	6月22日(月)	12	1	11
26	6月23日(火)	26	0	26
26	6月24日(水)	40	1	39
26	6月25日(木)	57	0	57
26	6月26日(金)	32	1	31
26	6月27日(土)	30	0	30
26	6月28日(日)	17	2	15
27	6月29日(月)	37	0	37
27	6月30日(火)	56	0	56
27	7月1日(水)	41	1	40
27	7月2日(木)	71	0	71
27	7月3日(金)	35	2	33
27	7月4日(土)	44	1	43
27	7月5日(日)	24	0	24
28	7月6日(月)	42	0	42
28	7月7日(火)	51	0	51
28	7月8日(水)	73	1	72
28	7月9日(木)	70	1	69
28	7月10日(金)	42	0	42
28	7月11日(土)	99	5	94
28	7月12日(日)	36	1	35
29	7月13日(月)	54	2	52
29	7月14日(火)	103	2	101
29	7月15日(水)	89	2	87
29	7月16日(木)	126	14	112
29	7月17日(金)	94	3	91
29	7月18日(土)	105	3	102
29	7月19日(日)	71	0	71
30	7月20日(月)	60	4	56
30	7月21日(火)	126	0	126
30	7月22日(水)	113	2	111
30	7月23日(木)	123	2	121
30	7月24日(金)	73	0	73
30	7月25日(土)	25	2	23
30	7月26日(日)	67	0	67
31	7月27日(月)	70	5	65
31	7月28日(火)	116	2	114
31	7月29日(水)	129	4	125
31	7月30日(木)	122	5	117
31	7月31日(金)	114	2	112
31	8月1日(土)	157	5	152
31	8月2日(日)	89	3	86
32	8月3日(月)	115	6	109
32	8月4日(火)	147	2	145
32	8月5日(水)	119	1	118
32	8月6日(木)	215	4	211
32	8月7日(金)	176	0	176
32	8月8日(土)	120	1	119

週数	検査累計	検査件数/週	陽性数/週	陰性数/週	陽性率/週
----	------	--------	-------	-------	-------

週数	日付	検査件数	陽性数	陰性数
32	8月9日(日)	32	0	32
33	8月10日(月)	42	0	42
33	8月11日(火)	69	1	68
33	8月12日(水)	120	1	119
33	8月13日(木)	130	0	130
33	8月14日(金)	73	0	73
33	8月15日(土)	62	0	62
33	8月16日(日)	46	0	46
34	8月17日(月)	62	1	61
34	8月18日(火)	125	1	124
34	8月19日(水)	129	1	128
34	8月20日(木)	122	2	120
34	8月21日(金)	128	2	126
34	8月22日(土)	65	0	65
34	8月23日(日)	33	1	32
35	8月24日(月)	103	0	103
35	8月25日(火)	137	0	137
35	8月26日(水)	111	1	110
35	8月27日(木)	100	1	99
35	8月28日(金)	118	6	112
35	8月29日(土)	51	3	48
35	8月30日(日)	120	1	119
36	8月31日(月)	190	4	186
36	9月1日(火)	158	3	155
36	9月2日(水)	158	4	154
36	9月3日(木)	168	12	156
36	9月4日(金)	127	4	123
36	9月5日(土)	88	8	80
36	9月6日(日)	59	3	56
37	9月7日(月)	160	9	151
37	9月8日(火)	194	7	187
37	9月9日(水)	232	10	222
37	9月10日(木)	267	8	259
37	9月11日(金)	172	16	156
37	9月12日(土)	114	12	102
37	9月13日(日)	78	6	72
38	9月14日(月)	158	3	155
38	9月15日(火)	243	19	224
38	9月16日(水)	158	6	152
38	9月17日(木)	260	9	251
38	9月18日(金)	297	4	293
38	9月19日(土)	212	15	197
38	9月20日(日)	52	1	51
39	9月21日(月)	62	2	60
39	9月22日(火)	54	3	51
39	9月23日(水)	166	4	162
39	9月24日(木)	177	7	170
39	9月25日(金)	158	3	155
39	9月26日(土)	71	3	68
39	9月27日(日)	102	4	98
40	9月28日(月)	138	5	133
40	9月29日(火)	199	4	195
40	9月30日(水)	186	5	181
40	10月1日(木)	199	6	193
40	10月2日(金)	262	5	257
40	10月3日(土)	214	7	207
40	10月4日(日)	117	3	114
41	10月5日(月)	183	7	176
41	10月6日(火)	197	8	189
41	10月7日(水)	163	12	151
41	10月8日(木)	165	6	159
41	10月9日(金)	212	13	199
41	10月10日(土)	140	10	130
41	10月11日(日)	102	2	100
42	10月12日(月)	207	8	199
42	10月13日(火)	195	5	190

週数	検査累計	検査件数/週	陽性数/週	陰性数/週	陽性率/週
----	------	--------	-------	-------	-------

週数	日付	検査件数	陽性数	陰性数
42	10月14日(水)	338	5	333
42	10月15日(木)	193	5	188
42	10月16日(金)	171	13	158
42	10月17日(土)	128	4	124
42	10月18日(日)	56	0	56
43	10月19日(月)	238	4	234
43	10月20日(火)	231	9	222
43	10月21日(水)	264	5	259
43	10月22日(木)	356	2	354
43	10月23日(金)	369	19	350
43	10月24日(土)	229	7	222
43	10月25日(日)	73	32	41
44	10月26日(月)	210	7	203
44	10月27日(火)	343	46	297
44	10月28日(水)	412	24	388
44	10月29日(木)	285	10	275
44	10月30日(金)	238	12	226
44	10月31日(土)	211	25	186
44	11月1日(日)	102	14	88
45	11月2日(月)	245	33	212
45	11月3日(火)	188	19	169
45	11月4日(水)	253	13	240
45	11月5日(木)	260	17	243
45	11月6日(金)	259	10	249
45	11月7日(土)	144	26	118
45	11月8日(日)	185	6	179
46	11月9日(月)	213	12	201
46	11月10日(火)	235	18	217
46	11月11日(水)	319	33	286
46	11月12日(木)	246	19	227
46	11月13日(金)	366	29	337
46	11月14日(土)	207	7	200
46	11月15日(日)	122	5	117
47	11月16日(月)	361	9	352
47	11月17日(火)	441	37	404
47	11月18日(水)	429	15	414
47	11月19日(木)	494	13	481
47	11月20日(金)	480	18	462
47	11月21日(土)	305	13	292
47	11月22日(日)	232	19	213
48	11月23日(月)	79	6	73
48	11月24日(火)	265	12	253
48	11月25日(水)	301	23	278
48	11月26日(木)	275	15	260
48	11月27日(金)	319	17	302
48	11月28日(土)	215	12	203
48	11月29日(日)	142	6	136
49	11月30日(月)	218	10	208
49	12月1日(火)	370	16	354
49	12月2日(水)	343	11	332
49	12月3日(木)	382	20	362
49	12月4日(金)	301	21	280
49	12月5日(土)	331	20	311
49	12月6日(日)	243	17	226
50	12月7日(月)	450	11	439
50	12月8日(火)	514	31	483
50	12月9日(水)	441	29	412
50	12月10日(木)	513	45	468
50	12月11日(金)	420	52	368
50	12月12日(土)	258	23	235
50	12月13日(日)	380	31	349
51	12月14日(月)	426	16	410
51	12月15日(火)	554	43	511
51	12月16日(水)	722	49	673
51	12月17日(木)	556	37	519
51	12月18日(金)	585	48	537

週数	検査累計	検査件数/週	陽性数/週	陰性数/週	陽性率/週
----	------	--------	-------	-------	-------

週数	日付	検査件数	陽性数	陰性数
51	12月19日(土)	534	29	505
51	12月20日(日)	473	16	457
52	12月21日(月)	513	29	484
52	12月22日(火)	539	53	486
52	12月23日(水)	496	30	466
52	12月24日(木)	501	59	442
52	12月25日(金)	613	57	556
52	12月26日(土)	455	65	390
52	12月27日(日)	247	19	228
53	12月28日(月)	571	23	548
53	12月29日(火)	476	46	430
53	12月30日(水)	288	23	265
53	12月31日(木)	332	29	303
53	1月1日(金)	122	12	110
53	1月2日(土)	67	10	57
53	1月3日(日)	267	14	253

週数	検査累計	検査件数/週	陽性数/週	陰性数/週	陽性率/週
----	------	--------	-------	-------	-------

新型コロナウイルス感染症相談窓口(コールセンター)対応状況(令和2年)

○令和2年2月4日に県と仙台市で共同設置

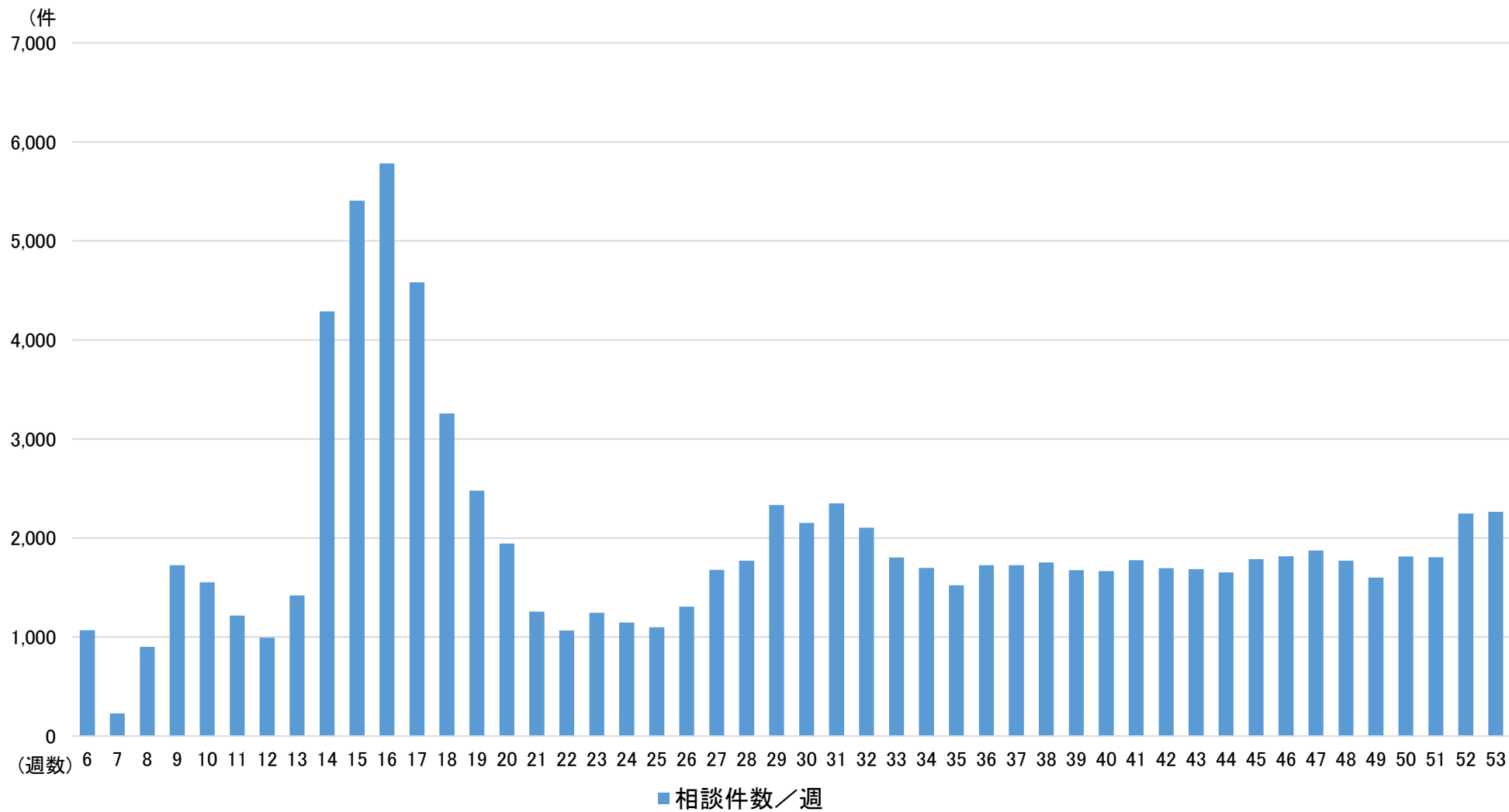

<新型コロナウイルス感染症相談窓口(コールセンター)対応状況について>

○令和2年2月4日(火)県と仙台市で共同設置

週数	日付	相談件数	累計
6	2月4日(火)	77	77
6	2月5日(水)	58	135
6	2月6日(木)	43	178
6	2月7日(金)	30	208
6	2月8日(土)	20	228
6	2月9日(日)	15	243
7	2月10日(月)	23	266
7	2月11日(火)	11	277
7	2月12日(水)	25	302
7	2月13日(木)	23	325
7	2月14日(金)	55	380
7	2月15日(土)	48	428
7	2月16日(日)	44	472
8	2月17日(月)	112	584
8	2月18日(火)	125	709
8	2月19日(水)	125	834
8	2月20日(木)	116	950
8	2月21日(金)	137	1,087
8	2月22日(土)	143	1,230
8	2月23日(日)	144	1,374
9	2月24日(月)	177	1,551
9	2月25日(火)	266	1,817
9	2月26日(水)	213	2,030
9	2月27日(木)	242	2,272
9	2月28日(金)	248	2,520
9	2月29日(土)	339	2,859
9	3月1日(日)	242	3,101
10	3月2日(月)	318	3,419
10	3月3日(火)	259	3,678
10	3月4日(水)	249	3,927
10	3月5日(木)	220	4,147
10	3月6日(金)	228	4,375
10	3月7日(土)	135	4,510
10	3月8日(日)	143	4,653
11	3月9日(月)	248	4,901
11	3月10日(火)	224	5,125
11	3月11日(水)	176	5,301
11	3月12日(木)	171	5,472
11	3月13日(金)	186	5,658
11	3月14日(土)	95	5,753
11	3月15日(日)	116	5,869
12	3月16日(月)	194	6,063
12	3月17日(火)	158	6,221
12	3月18日(水)	163	6,384
12	3月19日(木)	151	6,535
12	3月20日(金)	110	6,645
12	3月21日(土)	115	6,760
12	3月22日(日)	103	6,863
13	3月23日(月)	179	7,042
13	3月24日(火)	146	7,188
13	3月25日(水)	167	7,355
13	3月26日(木)	217	7,572
13	3月27日(金)	276	7,848
13	3月28日(土)	215	8,063
13	3月29日(日)	219	8,282
14	3月30日(月)	451	8,733
14	3月31日(火)	522	9,255
14	4月1日(水)	655	9,910

週数	相談件数累計	相談件数/週
6	243	1,069
7	472	229
8	1,374	902
9	3,101	1,727
10	4,653	1,552
11	5,869	1,216
12	6,863	994
13	8,282	1,419
14	12,571	4,289
15	17,979	5,408
16	23,762	5,783
17	28,344	4,582
18	31,601	3,257
19	34,080	2,479
20	36,025	1,945
21	37,283	1,258
22	38,349	1,066
23	39,593	1,244
24	40,740	1,147
25	41,840	1,100
26	43,148	1,308
27	44,826	1,678
28	46,596	1,770
29	48,929	2,333
30	51,082	2,153
31	53,433	2,351
32	55,538	2,105
33	57,342	1,804
34	59,041	1,699
35	60,565	1,524
36	62,292	1,727
37	64,019	1,727
38	65,773	1,754
39	67,448	1,675
40	69,113	1,665
41	70,890	1,777
42	72,585	1,695
43	74,270	1,685
44	75,922	1,652
45	77,709	1,787
46	79,525	1,816
47	81,398	1,873
48	83,170	1,772
49	84,770	1,600
50	86,583	1,813
51	88,390	1,807
52	90,638	2,248
53	92,903	2,265

週数	日付	相談件数	累計
14	4月2日(木)	528	10,438
14	4月3日(金)	583	11,021
14	4月4日(土)	689	11,710
14	4月5日(日)	861	12,571
15	4月6日(月)	751	13,322
15	4月7日(火)	752	14,074
15	4月8日(水)	756	14,830
15	4月9日(木)	952	15,782
15	4月10日(金)	772	16,554
15	4月11日(土)	682	17,236
15	4月12日(日)	743	17,979
16	4月13日(月)	969	18,948
16	4月14日(火)	931	19,879
16	4月15日(水)	845	20,724
16	4月16日(木)	905	21,629
16	4月17日(金)	858	22,487
16	4月18日(土)	674	23,161
16	4月19日(日)	601	23,762
17	4月20日(月)	819	24,581
17	4月21日(火)	736	25,317
17	4月22日(水)	658	25,975
17	4月23日(木)	709	26,684
17	4月24日(金)	657	27,341
17	4月25日(土)	539	27,880
17	4月26日(日)	464	28,344
18	4月27日(月)	668	29,012
18	4月28日(火)	494	29,506
18	4月29日(水)	471	29,977
18	4月30日(木)	583	30,560
18	5月1日(金)	445	31,005
18	5月2日(土)	347	31,352
18	5月3日(日)	249	31,601
19	5月4日(月)	343	31,944
19	5月5日(火)	329	32,273
19	5月6日(水)	377	32,650
19	5月7日(木)	446	33,096
19	5月8日(金)	343	33,439
19	5月9日(土)	346	33,785
19	5月10日(日)	295	34,080
20	5月11日(月)	468	34,548
20	5月12日(火)	316	34,864
20	5月13日(水)	277	35,141
20	5月14日(木)	257	35,398
20	5月15日(金)	286	35,684
20	5月16日(土)	187	35,871
20	5月17日(日)	154	36,025
21	5月18日(月)	284	36,309
21	5月19日(火)	210	36,519
21	5月20日(水)	160	36,679
21	5月21日(木)	171	36,850
21	5月22日(金)	187	37,037
21	5月23日(土)	129	37,166
21	5月24日(日)	117	37,283
22	5月25日(月)	218	37,501
22	5月26日(火)	169	37,670
22	5月27日(水)	164	37,834
22	5月28日(木)	144	37,978
22	5月29日(金)	146	38,124
22	5月30日(土)	102	38,226
22	5月31日(日)	123	38,349
23	6月1日(月)	203	38,552
23	6月2日(火)	178	38,730
23	6月3日(水)	202	38,932
23	6月4日(木)	205	39,137
23	6月5日(金)	185	39,322
23	6月6日(土)	129	39,451

週数	相談件数	累計	相談件数/週
----	------	----	--------

週数	日付	相談件数	累計
23	6月7日(日)	142	39,593
24	6月8日(月)	228	39,821
24	6月9日(火)	182	40,003
24	6月10日(水)	165	40,168
24	6月11日(木)	174	40,342
24	6月12日(金)	166	40,508
24	6月13日(土)	123	40,631
24	6月14日(日)	109	40,740
25	6月15日(月)	220	40,960
25	6月16日(火)	148	41,108
25	6月17日(水)	157	41,265
25	6月18日(木)	160	41,425
25	6月19日(金)	206	41,631
25	6月20日(土)	110	41,741
25	6月21日(日)	99	41,840
26	6月22日(月)	232	42,072
26	6月23日(火)	203	42,275
26	6月24日(水)	179	42,454
26	6月25日(木)	183	42,637
26	6月26日(金)	193	42,830
26	6月27日(土)	151	42,981
26	6月28日(日)	167	43,148
27	6月29日(月)	297	43,445
27	6月30日(火)	248	43,693
27	7月1日(水)	253	43,946
27	7月2日(木)	225	44,171
27	7月3日(金)	252	44,423
27	7月4日(土)	213	44,636
27	7月5日(日)	190	44,826
28	7月6日(月)	292	45,118
28	7月7日(火)	252	45,370
28	7月8日(水)	249	45,619
28	7月9日(木)	264	45,883
28	7月10日(金)	248	46,131
28	7月11日(土)	214	46,345
28	7月12日(日)	251	46,596
29	7月13日(月)	378	46,974
29	7月14日(火)	316	47,290
29	7月15日(水)	293	47,583
29	7月16日(木)	387	47,970
29	7月17日(金)	398	48,368
29	7月18日(土)	298	48,666
29	7月19日(日)	263	48,929
30	7月20日(月)	374	49,303
30	7月21日(火)	358	49,661
30	7月22日(水)	321	49,982
30	7月23日(木)	273	50,255
30	7月24日(金)	270	50,525
30	7月25日(土)	287	50,812
30	7月26日(日)	270	51,082
31	7月27日(月)	434	51,516
31	7月28日(火)	330	51,846
31	7月29日(水)	325	52,171
31	7月30日(木)	346	52,517
31	7月31日(金)	335	52,852
31	8月1日(土)	308	53,160
31	8月2日(日)	273	53,433
32	8月3日(月)	364	53,797
32	8月4日(火)	325	54,122
32	8月5日(水)	316	54,438
32	8月6日(木)	327	54,765
32	8月7日(金)	302	55,067
32	8月8日(土)	246	55,313
32	8月9日(日)	225	55,538
33	8月10日(月)	254	55,792
33	8月11日(火)	310	56,102

週数	相談件数累計	相談件数/週
----	--------	--------

週数	日付	相談件数	累計
33	8月12日(水)	264	56,366
33	8月13日(木)	219	56,585
33	8月14日(金)	275	56,860
33	8月15日(土)	224	57,084
33	8月16日(日)	258	57,342
34	8月17日(月)	390	57,732
34	8月18日(火)	251	57,983
34	8月19日(水)	262	58,245
34	8月20日(木)	215	58,460
34	8月21日(金)	206	58,666
34	8月22日(土)	201	58,867
34	8月23日(日)	174	59,041
35	8月24日(月)	299	59,340
35	8月25日(火)	178	59,518
35	8月26日(水)	228	59,746
35	8月27日(木)	216	59,962
35	8月28日(金)	211	60,173
35	8月29日(土)	193	60,366
35	8月30日(日)	199	60,565
36	8月31日(月)	300	60,865
36	9月1日(火)	249	61,114
36	9月2日(水)	257	61,371
36	9月3日(木)	259	61,630
36	9月4日(金)	256	61,886
36	9月5日(土)	200	62,086
36	9月6日(日)	206	62,292
37	9月7日(月)	313	62,605
37	9月8日(火)	266	62,871
37	9月9日(水)	224	63,095
37	9月10日(木)	247	63,342
37	9月11日(金)	257	63,599
37	9月12日(土)	229	63,828
37	9月13日(日)	191	64,019
38	9月14日(月)	284	64,303
38	9月15日(火)	257	64,560
38	9月16日(水)	238	64,798
38	9月17日(木)	270	65,068
38	9月18日(金)	238	65,306
38	9月19日(土)	228	65,534
38	9月20日(日)	239	65,773
39	9月21日(月)	237	66,010
39	9月22日(火)	230	66,240
39	9月23日(水)	300	66,540
39	9月24日(木)	247	66,787
39	9月25日(金)	244	67,031
39	9月26日(土)	211	67,242
39	9月27日(日)	206	67,448
40	9月28日(月)	284	67,732
40	9月29日(火)	221	67,953
40	9月30日(水)	252	68,205
40	10月1日(木)	248	68,453
40	10月2日(金)	227	68,680
40	10月3日(土)	210	68,890
40	10月4日(日)	223	69,113
41	10月5日(月)	367	69,480
41	10月6日(火)	221	69,701
41	10月7日(水)	291	69,992
41	10月8日(木)	248	70,240
41	10月9日(金)	258	70,498
41	10月10日(土)	214	70,712
41	10月11日(日)	178	70,890
42	10月12日(月)	298	71,188
42	10月13日(火)	253	71,441
42	10月14日(水)	277	71,718
42	10月15日(木)	242	71,960
42	10月16日(金)	225	72,185

週数	相談件数累計	相談件数/週
----	--------	--------

週数	日付	相談件数	累計
42	10月17日(土)	226	72,411
42	10月18日(日)	174	72,585
43	10月19日(月)	316	72,901
43	10月20日(火)	253	73,154
43	10月21日(水)	233	73,387
43	10月22日(木)	258	73,645
43	10月23日(金)	245	73,890
43	10月24日(土)	195	74,085
43	10月25日(日)	185	74,270
44	10月26日(月)	314	74,584
44	10月27日(火)	272	74,856
44	10月28日(水)	237	75,093
44	10月29日(木)	239	75,332
44	10月30日(金)	254	75,586
44	10月31日(土)	173	75,759
44	11月1日(日)	163	75,922
45	11月2日(月)	377	76,299
45	11月3日(火)	232	76,531
45	11月4日(水)	289	76,820
45	11月5日(木)	225	77,045
45	11月6日(金)	231	77,276
45	11月7日(土)	225	77,501
45	11月8日(日)	208	77,709
46	11月9日(月)	297	78,006
46	11月10日(火)	234	78,240
46	11月11日(水)	273	78,513
46	11月12日(木)	286	78,799
46	11月13日(金)	277	79,076
46	11月14日(土)	262	79,338
46	11月15日(日)	187	79,525
47	11月16日(月)	303	79,828
47	11月17日(火)	264	80,092
47	11月18日(水)	291	80,383
47	11月19日(木)	276	80,659
47	11月20日(金)	253	80,912
47	11月21日(土)	249	81,161
47	11月22日(日)	237	81,398
48	11月23日(月)	253	81,651
48	11月24日(火)	364	82,015
48	11月25日(水)	259	82,274
48	11月26日(木)	278	82,552
48	11月27日(金)	246	82,798
48	11月28日(土)	203	83,001
48	11月29日(日)	169	83,170
49	11月30日(月)	311	83,481
49	12月1日(火)	228	83,709
49	12月2日(水)	240	83,949
49	12月3日(木)	211	84,160
49	12月4日(金)	201	84,361
49	12月5日(土)	208	84,569
49	12月6日(日)	201	84,770
50	12月7日(月)	312	85,082
50	12月8日(火)	231	85,313
50	12月9日(水)	249	85,562
50	12月10日(木)	268	85,830
50	12月11日(金)	279	86,109
50	12月12日(土)	250	86,359
50	12月13日(日)	224	86,583
51	12月14日(月)	317	86,900
51	12月15日(火)	231	87,131
51	12月16日(水)	278	87,409
51	12月17日(木)	271	87,680
51	12月18日(金)	260	87,940
51	12月19日(土)	242	88,182
51	12月20日(日)	208	88,390
52	12月21日(月)	348	88,738

週数	相談件数累計	相談件数/週
----	--------	--------

週数	日付	相談件数	累計
52	12月22日(火)	327	89,065
52	12月23日(水)	322	89,387
52	12月24日(木)	303	89,690
52	12月25日(金)	305	89,995
52	12月26日(土)	324	90,319
52	12月27日(日)	319	90,638
53	12月28日(月)	387	91,025
53	12月29日(火)	349	91,374
53	12月30日(水)	353	91,727
53	12月31日(木)	268	91,995
53	1月1日(金)	262	92,257
53	1月2日(土)	316	92,573
53	1月3日(日)	330	92,903

週数	相談件数	累計	相談件数/週
----	------	----	--------