北上川水系田町川　洪水浸水想定区域図
（想定最大規模）

１．説明文

（１）この図は、北上川水系田町川の下記区間について、水防法の規定により指定された想定し得る最大規模の降雨による洪水浸水想定区域、浸水した場合に想定される水深を表示した図面です。

（２）この洪水浸水想定区域等は、指定時点の田町川の河道及び洪水調節施設の整備状況を勘案して、想定し得る最大規模の降雨に伴う洪水により田町川が氾濫した場合の浸水の状況をシミュレーションにより予測したものです。

（３）なお、このシミュレーションの実施にあたっては、支川の（決壊による）氾濫、シミュレーションの前提となる降雨を超える規模の降雨による氾濫、高潮及び内水による氾濫等を考慮していませんので、この洪水浸水想定区域に指定されていない区域においても浸水が発生する場合や、想定される水深が実際の浸水深と異なる場合があります。

２．基本事項等

（１）作成主体　　宮城県

（２）指定年月日　　令和８年３月 27 日

（３）告示番号　　宮城県告示第 227 号

（４）指定の根拠法令　　水防法（昭和 24 年法律第 193 号）第 14 条第２項

（５）対象となる河川

・北上川水系田町川（実施区間）

（左岸）栗原市若柳武鎗木売沢 141 番地１地先から夏川への合流点まで

（右岸）同上

（６）指定の前提となる降雨

北上川水系田町川　　田町川流域の２日間の総雨量 462.1mm

（７）関係市町村　　栗原市

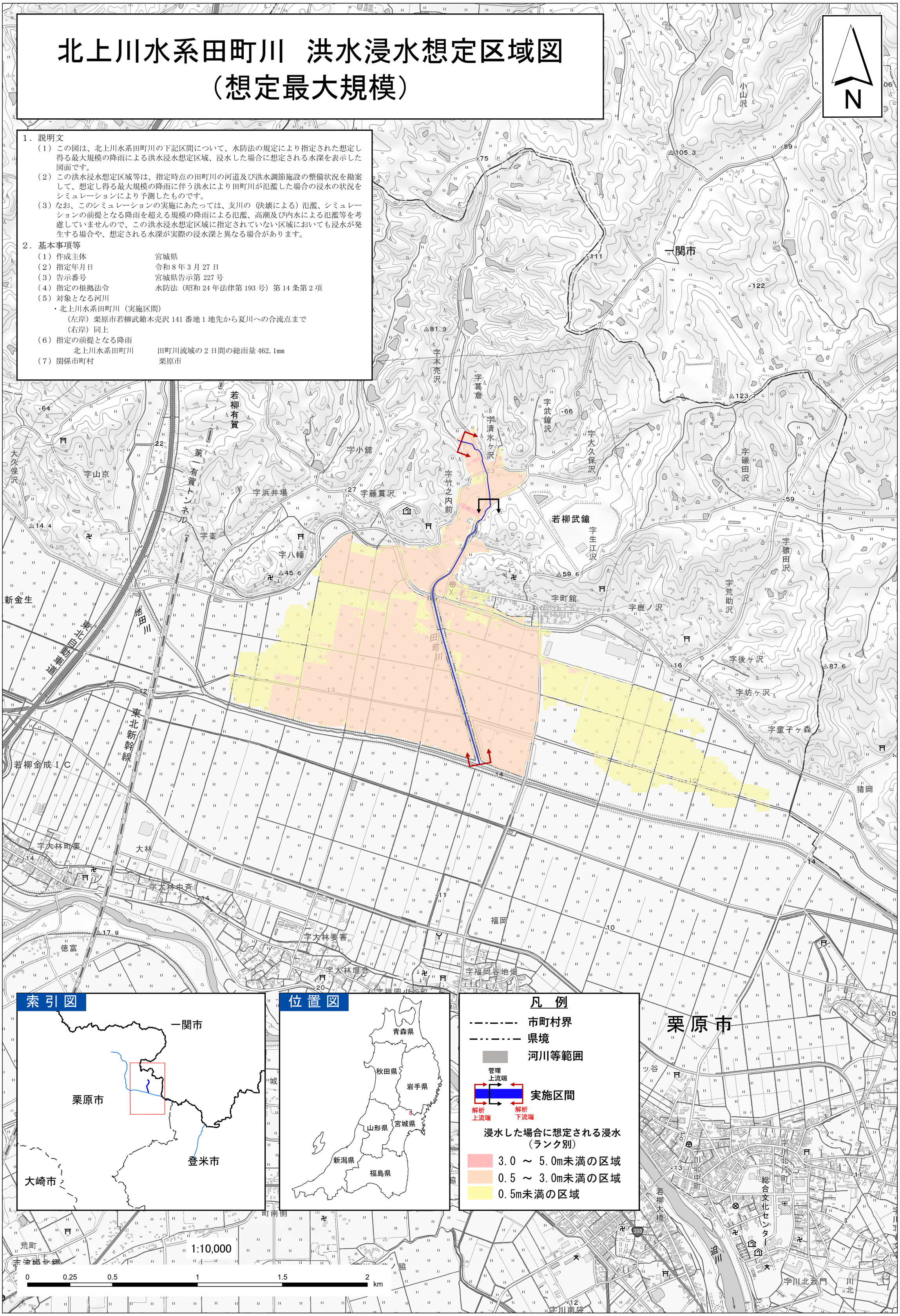

「測量法に基づく国土地理院長承認（使用）R7 JHs723　背景図は電子地形図25000を拡大して使用しているので、位置精度は基図に準じます。」