県立高等学校用

宮城県こども・若者の自殺危機対応チーム事業フロー図

※実施時期は目安であり、状況によって前後する場合があります。

申し込み・受理
（当日～1 週間以内）

支援要請者
（県立高等学校）

① 申し込み

・高校教育課への相談（必要時）
・様式1の提出
・※提出前に電話連絡をお願いします

② インテーク

・リスクアセスメント実施
・事例詳細聴取

事務局

精神保健福祉センター

・チーム員との連絡調整
・チーム会議の招集

チーム会議開催
（概ね2週間以内）

専門家チーム

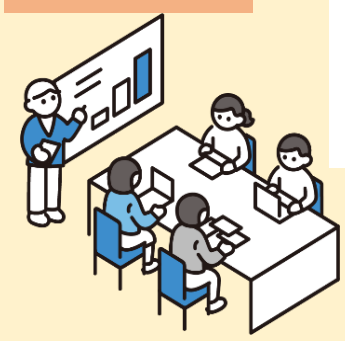

事例内容の共有
支援方針の検討
担当チーム員の決定

初回支援
（概ね 1 か月以内）

学校

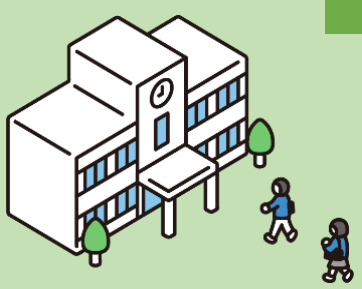

〈担当チーム員による支援の例〉

・学校訪問による助言
・オンライン事例検討会の
　助言　など

（事務局による様式2の作成）

継続支援
（モニタリング）

・その後のモニタリング
　（様式3の作成）
・他機関連携調整　等

事務局

・情報共有
・意見交換

専門家チーム

学校への継続支援

支援終結
（チーム会議による決定）

① 学校と事務局で支援経過の振り返り
　及び評価の実施

学校

事務局

・様式4の作成

② チーム会議にて終結方針の検討

専門家チーム

③ 終結方針の報告・共有

事務局

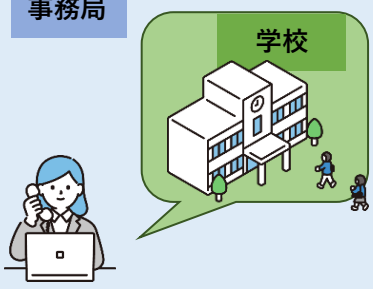

学校