

## 2. 出願アカウント作成及びログイン

---

ウェブ出願システムのアカウント作成の方法やログイン方法について説明します。

## 2-1 アカウント作成手順

ウェブ出願システムに入力及び登録された情報は、出願者及びその保護者の意思に基づいてなされたものとみなします。

出願者及び保護者は、上記について了承の上で手続きを行ってください。

以下の手順により、アカウント(ログインID・パスワード)を作成してください。

### 2-1-1 ウェブ出願システムの出願者サイトにアクセスする。

次のURL、または二次元コードを読み取り、出願サイトにアクセスします。  
アクセスすると、以下の画面となります。

ご自宅のPCまたはスマートフォンをご利用ください。また、アカウントの作成にはメールアドレスが必要ですので、ご準備ください。

《出願者サイトURL》

[https://www.ckip.jp/miyagi\\_jhs](https://www.ckip.jp/miyagi_jhs)



### 【スマートフォン】

The smartphone app interface shows the 'ログイン入口' (Login Entrance) screen. It includes a header with the school name '宮城県立中・仙台青陵中等入試' and a menu icon. Below the header are three tabs: 'はじめての方' (First time), 'お知らせ' (Notice), and 'よくある質問' (FAQ). The main content area has a 'ログイン入口' section with input fields for 'ログインID' and 'パスワード', a 'ログイン' button, and links for 'パスワードを忘れました' (Forgot password), '推奨環境について' (About recommended environment), and '2段階認証について' (About two-step authentication). At the bottom, there is a section for 'アカウントをお持ちでない方' (For those who do not have an account) with a link to 'はじめてご利用になる方はこちら' (Click here for first-time users).

### 【PC】

The PC website interface shows the 'ログイン入口' (Login Entrance) page. It includes a header with the school name '宮城県立中・仙台青陵中等入試' and navigation links for 'ホーム' (Home), 'よくある質問' (FAQ), and 'お問合せ' (Contact). The main content area has a 'ログイン入口' section with input fields for 'ログインID' and 'パスワード', a 'ログイン' button, and links for 'パスワードを忘れました' (Forgot password), '推奨環境について' (About recommended environment), '2段階認証について' (About two-step authentication), '特を商取引表示' (Special offer display), 'プライバシーポリシー' (Privacy Policy), '宮城県' (Miyagi Prefecture), and '仙台市' (Sendai City). To the right, there is an 'お知らせ' (Notice) section with information about the application process, including dates and times for application, registration, and payment. Below the notice, there is a 'はじめてご利用になる方へ' (For first-time users) section with a diagram showing the steps to create an account: 1. Send an email to the address provided. 2. Receive the email and click the link to access the site. 3. Register with the login ID and password you decided. The diagram also includes a note about the email being sent to 'demo-miyagi\_jhs@ckip.jp' and a warning to check the email carefully.

## 2-1 アカウント作成手順

### 2-1-2 出願サイトに記載の送信先に、空メールを送信する。

出願者サイトの「はじめてご利用になる方へ」の案内に沿って、空メール（件名や本文のないメール）を送信します。

※ 一部の機種で、件名や本文に文字を入れないと送信できない場合は、任意の文字（「あ」など）を入力して送信してください。

#### 【スマートフォン】

[アカウントをお持ちでない方]> ① の[送信先をコピー]を選択するとアドレスがコピーされます。お使いのメールアプリより空メールを送信します。

#### 【PC】

出願サイト下部の「初めてご利用になる方へ」① の[送信先コピー]選択するとアドレスがコピーされます。お使いのメールアプリより空メールを送信します。

### 送信先をコピー

#### 【スマートフォン】

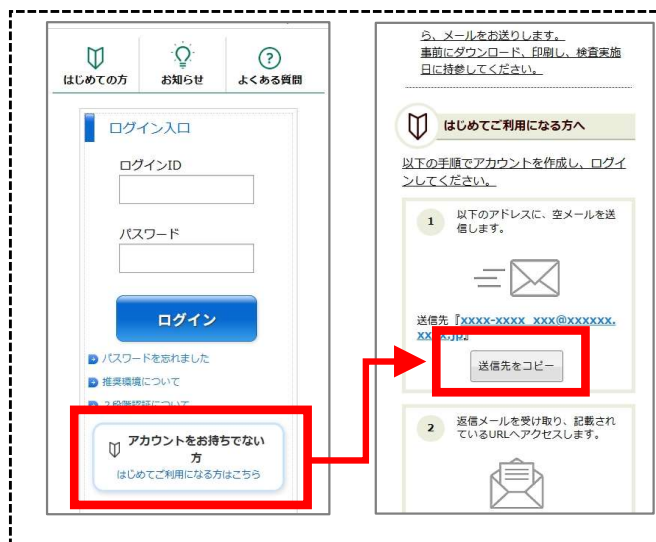

#### 【PC】



### 空メールを送信



※ ここで使用されたメールアドレスがシステム上に登録されます。メールアドレスは入学手続きが終了するまで使用可能なものをご利用してください。

※ 出願先の学校から緊急連絡等が入る場合があります。

## 2-1 アカウント作成手順

### 2-1-3 返信メールを受け取り、記載されているURLへアクセスする。

空メールを送信すると、はじめに「受付メール」が届き、**数分後**に「アカウント登録メール」が届きます。「アカウント登録メール」に記載のURLを押し、プライバシーポリシーを読み、問題がなければ[同意する]を選択してください。

※アカウント登録メールが届かない場合は、受検期間外の可能性があります。受付メールの内容をお確かめください。



(アカウント登録申請メール)

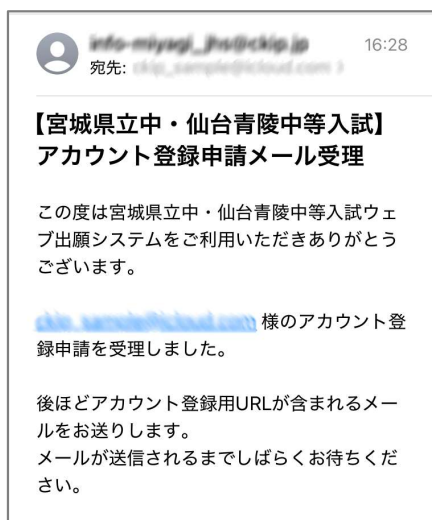

(アカウント登録URLのお知らせ)

こちらのURLを選択

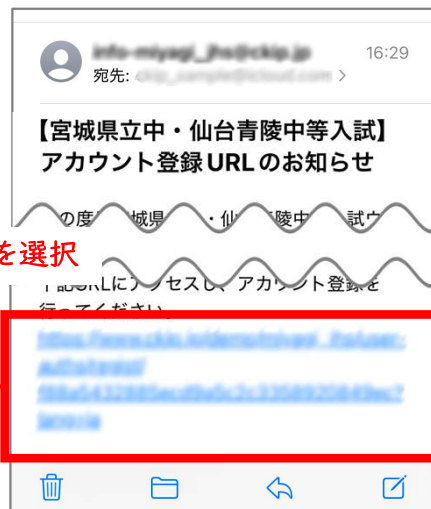

### 2-1-4 任意のIDとパスワードを入力し、アカウントを作成する。

**アカウント登録**

ログインIDとパスワードを入力し、「登録」ボタンを押してください。  
利用できる文字は[こちら](#)をご確認ください。

**ログインID**

アルファベット、数字、記号の内2種類を、それぞれ1文字以上含めた8文字以上で入力してください。

**パスワード**

アルファベット、数字、記号を、それぞれ1文字以上含めた10文字以上で入力してください。

確認のため、もう1度入力してください。

登録

任意のIDとパスワードを入力し、[登録]をタップすることで、アカウント登録が完了します。

※パスワードは必ず保管してください。

※アカウント登録後に、確認メールが届きます。

【ログインID】

→アルファベット、数字、記号のうち2種類を、それぞれ1文字以上含めた8文字以上で入力

【パスワード】

→アルファベット、数字、記号をそれぞれ1文字以上含めた10文字以上で入力

※推測されにくいものに設定してください。

**アカウント登録完了**

ログインID、パスワードを登録しました。  
確認メールを送信しましたので、ご確認ください。

ログイン画面に進む

## 2. 出願アカウント作成及びログイン

### 2-2 ログイン方法

ウェブ出願システムに、作成したアカウント情報でログインすることで、出願先の選択及び出願情報の入力を行うことができます。

#### 2-2-1 ウェブ出願サイトにアクセスする。

アカウント登録完了メールに記載のURLより、出願サイトにアクセスします。



(アカウント登録完了メール)

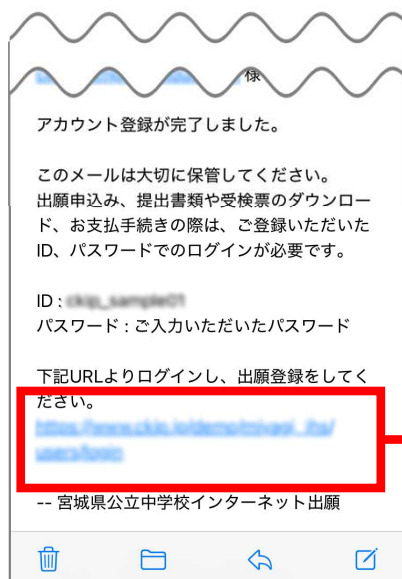
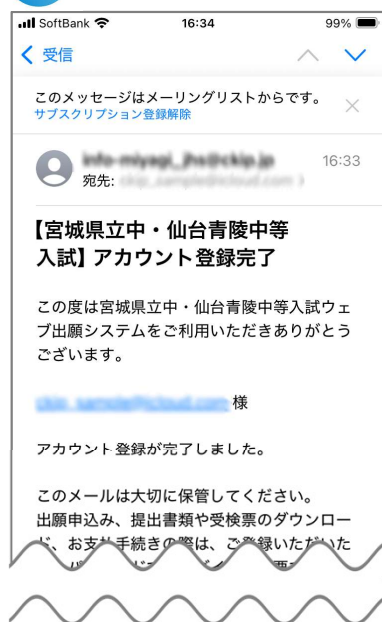

#### 2-2-2 アカウント情報を入力し、ログインする。

2-1で作成したアカウント情報を入力します。入力後[ログイン]ボタンを押してログインします。



#### お知らせ

» 出願などの手続き期間は、次の通りです。

- ・ 県外市外からの出願承認申請期間：  
2025年11月 4日(火) ～ 11月28日(金)午後3時
- ・ 出願情報・写真登録、各種提出書類準備期間：  
2025年11月21日(金) ～ 12月5日(金)
- ・ 選抜手数料納付期間：  
2025年11月21日(金) ～ 12月 5日(金)
- ・ 各種書類提出期間：  
2025年12月 1日(月) ～ 12月 5日(金)

出願サイトには、出願などの手続き期間も掲載されています。募集要項ご確認の上、期日内での出願処理をお願いいたします。

## 2-3 2段階認証について

セキュリティ向上のため以下の場合に、登録したメールアドレス宛に認証コードを送信します。

- ・お使いのブラウザで始めてログインするとき
- ・お使いのブラウザでのログインが一定期間なかったとき

### 2-3-1 2段階認証

登録したメールアドレス宛に認証コードが送信されます。届いた認証コードを入力し、[認証してログイン]ボタンを押してください。

有効期限は10分間です。有効期限が切れた場合は、[認証コードを再送信する]を選択すると、再度登録したメールアドレス宛に認証コードが送信されます。



認証コード

- ◎登録していたメールアドレスが使えなくなってしまった場合  
→電話番号による認証を行います。  
[メールを受信できなかった場合]  
>>[電話番号による認証を行う]を選択して、音声で認証コードを受け取ってください。

 **2段階認証**

ご登録の下記メールアドレスに認証コードを送信しました。

**アカウント所有確認のため、メールに記載されている認証コードを入力して「認証してログイン」ボタンを押してください。**

認証コード送信先メールアドレス



**認証コード**

認証コードを入力してください。

\*\*\*\*\*

認証してログイン

認証コードを再送信する

メールを受信できなかった場合 

戻る