資料1−2

高日向山地域地熱発電計画（仮称）　環境影響評価手続フローとスケジュール

（環境影響評価法（第1種事業）及び電気事業法による発電所アセス手続き）
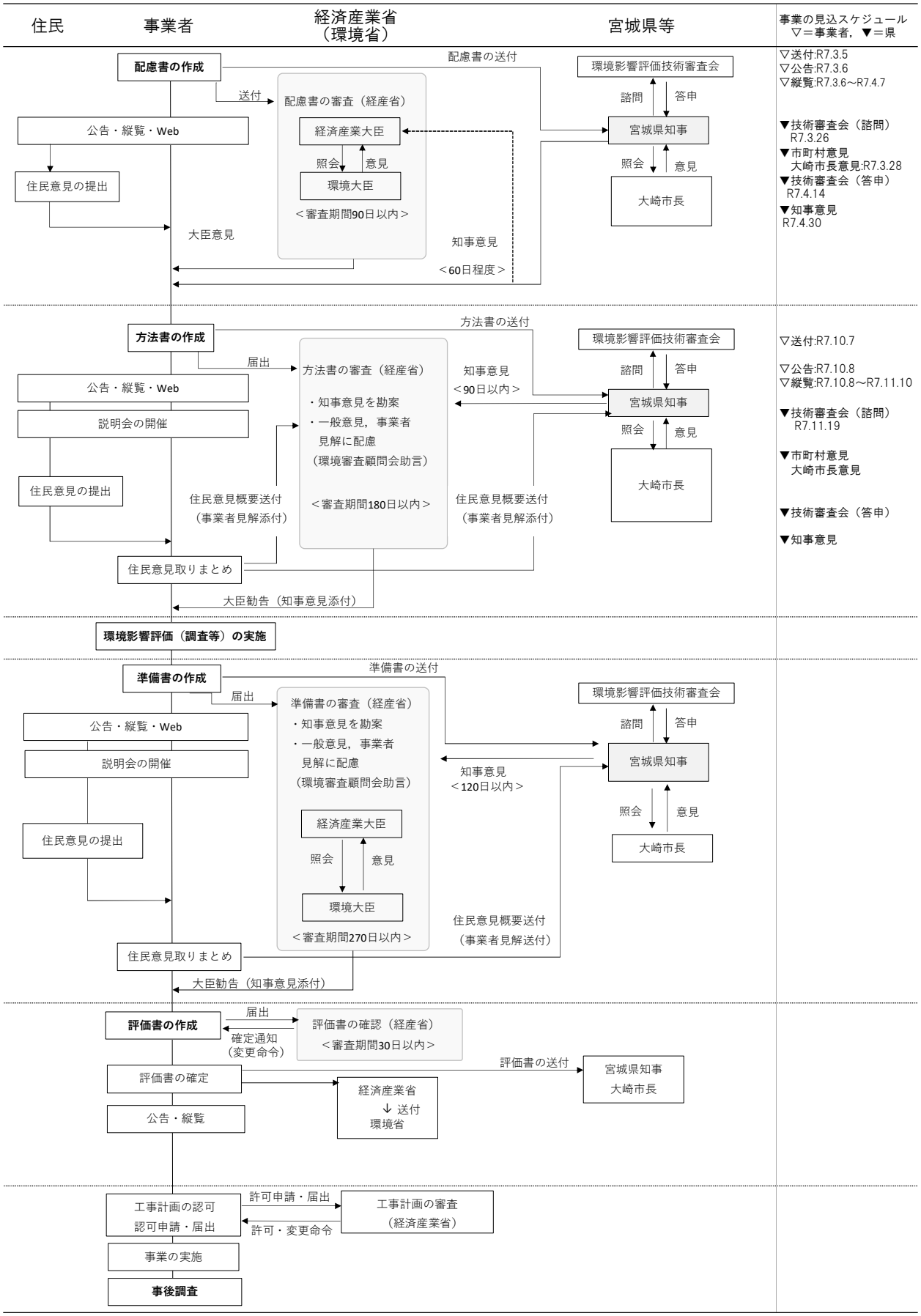
令和7年11月19日