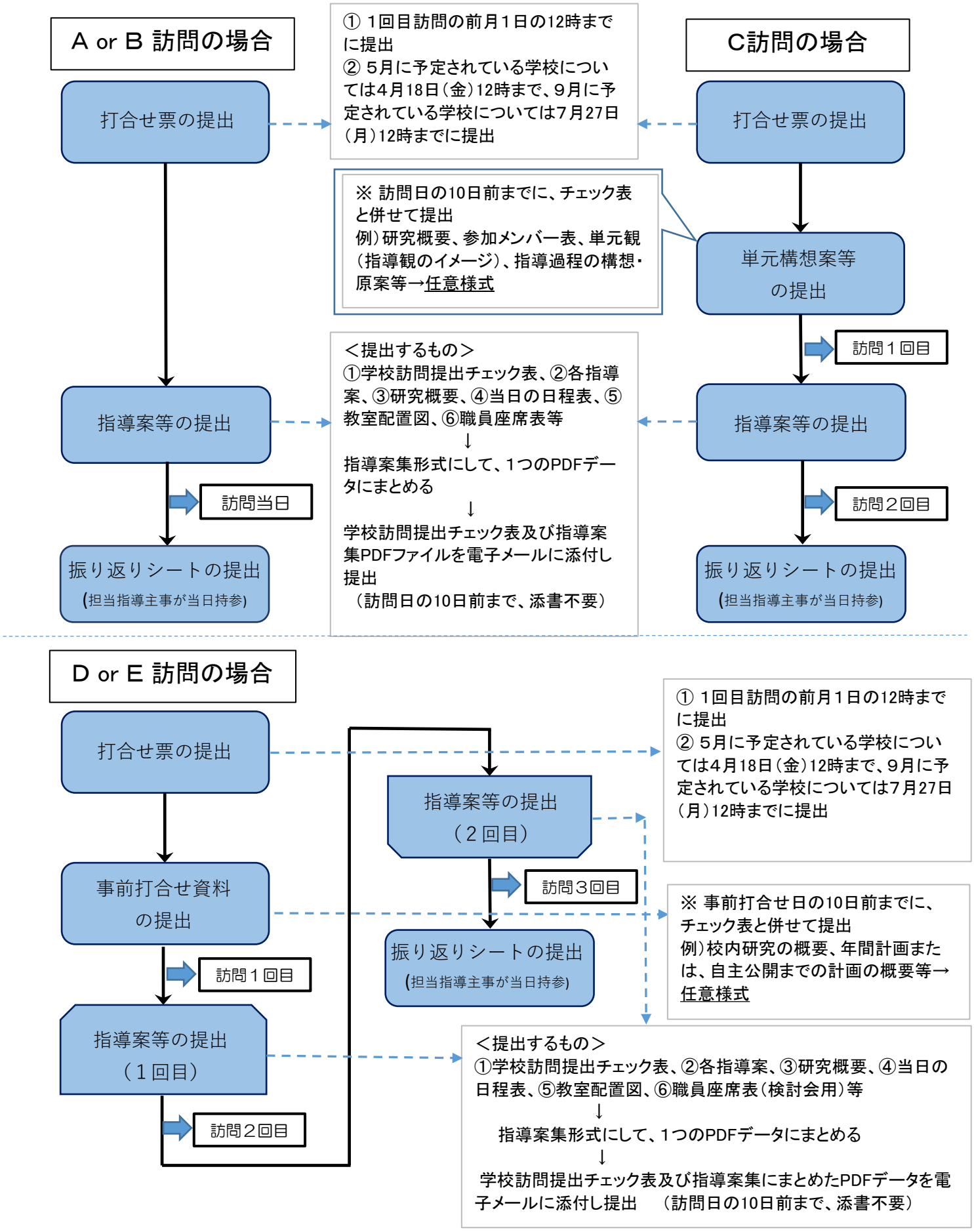学校訪問の流れ（フローチャート）