



様式第11号の2(第6条関係)

令和5年4月分 支出報告書

会派名： 自由民主党・県民会議

| | |
|---|---|
| 幹事長 | 経理責任者 |
|  |  |

| 経費 | 内訳 | 支出金額 | 按分率・備考 |
|----------|--------------|----------|-------------|
| 調査研究費 | 旅費： | ¥88,728 | 100%、上限 |
| | 会費・入館料 | ¥12,919 | 100% (8/12) |
| | 調査研究費 計 | ¥101,647 | |
| 研修費 | 費： | | |
| | 費： | | |
| | 研修費 計 | ¥0 | |
| 広聴広報費 | HP管理費 | ¥6,600 | 50% |
| | 県政報告郵送代 | ¥15,540 | 100% |
| | 広聴広報費 計 | ¥22,140 | |
| 要請陳情等活動費 | 費： | | |
| | 費： | | |
| | 要請陳情等活動費 計 | ¥0 | |
| 会議費 | 費： | | |
| | 費： | | |
| | 会議費 計 | ¥0 | |
| 資料作成費 | 費： | | |
| | 費： | | |
| | 資料作成費 計 | ¥0 | |
| 資料購入費 | 書籍代： | ¥53,944 | 100% |
| | 費： | | |
| | 資料購入費 計 | ¥53,944 | |
| 事務所費 | 事務所賃貸料 | ¥50,165 | 50% |
| | 電気代 | ¥1,642 | 50% |
| | 事務所費 計 | ¥51,807 | |
| 事務費 | 通信費 | ¥2,570 | 50% |
| | コピー機リース、事務用品 | ¥14,894 | 50% |
| | 事務費 計 | ¥17,464 | |
| 人件費 | 費： | | |
| | 費： | | |
| | 人件費 計 | ¥0 | |
| 合 計 | | ¥247,002 | |

議員名 わたなべ 拓

政務活動実績報告書(政務活動記録簿)

会 派 名 自由民主党・県民会議

議 員 名 わたなべ 拓

| | | | | |
|----------|----|----------|----------|----|
| 調査 研究 | 研修 | 広聴 広報 | 要請 陳情 | 会議 |
| ○ | | | | |

| | |
|-------|--------------------|
| 活動年月日 | 令和 5 年 4 月 1 日 |
| 支 払 額 | 1,184 円 移動距離 37 km |

| 目的地 | | 所要時間 | 相手方等 | 活動目的 及び 活動内容 |
|--------|--------------|------|---------|-----------------------------|
| 市町村名等 | 場 所 (会場等) | | | |
| 仙台市青葉区 | 書店 | 60分 | | 県政関連資料収集 |
| 仙台市青葉区 | 会議室 | 70分 | 商工関係者 | 外国人材定着支援施策、働き方改革につき聴取、意見交換。 |
| 仙台市太白区 | 会議室 | 60分 | 地域自治関係者 | 子どもの遊び場確保、市有地・県有地活用につき意見交換。 |

(注) 移動距離は、自家用自動車で政務活動を行った場合に記載すること。

政務活動実績報告書(政務活動記録簿)

会 派 名 自由民主党・県民会議

議 員 名 わたなべ 拓

| | | | | |
|----------|----|----------|----------|----|
| 調査 研究 | 研修 | 広聴 広報 | 要請 陳情 | 会議 |
| ○ | | | | |

| | |
|-------|--------------------|
| 活動年月日 | 令和 5 年 4 月 2 日 |
| 支 払 額 | 1,504 円 移動距離 47 km |

| 目的地 | | 相手方等 | 所要時間 | 活動目的 及び 活動内容 |
|--------|--------------|---------|------|-----------------------------|
| 市町村名等 | 場 所 (会場等) | | | |
| 仙台市太白区 | 個人宅 | 教育関係者 | 70分 | STEAM人材育成教育、起業教育につき聴取、意見交換。 |
| 仙台市太白区 | 個人宅 | 商工関係者 | 80分 | スタートアップ支援施策につき聴取、意見交換。 |
| 仙台市太白区 | 会議室 | 地域医療関係者 | 90分 | 4病院再編統合、医師の働き方改革につき意見交換。 |

(注) 移動距離は、自家用自動車で政務活動を行った場合に記載すること。

政務活動実績報告書(政務活動記録簿)

会 派 名 自由民主党・県民会議

議 員 名 わたなべ 拓

| | | | | |
|----------|----|----------|----------|----|
| 調査 研究 | 研修 | 広聴 広報 | 要請 陳情 | 会議 |
| ○ | | | | |

| | |
|-------|----------------|
| 活動年月日 | 令和 5 年 4 月 3 日 |
| 支 払 額 | 1,216 円 |
| 移動距離 | 38 km |

| 目的地 | | 相手方等 | 所要時間 | 活動目的 及び 活動内容 |
|--------|--------------|-------|------|-------------------------------|
| 市町村名等 | 場 所 (会場等) | | | |
| 仙台市太白区 | 会議室 | 商工関係者 | 50分 | 再生可能エネルギー事業(小風力発電)につき聴取、意見交換。 |
| 仙台市太白区 | 会議室 | 商工関係者 | 60分 | 燃油高騰対策、省エネ支援施策につき聴取、意見交換。 |
| 仙台市若林区 | 会議室 | 大学関係者 | 20分 | 県内高等学校進学者の割合、修学状況につき聴取、意見交換。 |

(注) 移動距離は、自家用自動車で政務活動を行った場合に記載すること。

政務活動実績報告書(政務活動記録簿)

会派名 自由民主党・県民会議

議員名 わたなべ 拓

| | | | | |
|------|----|------|------|----|
| 調査研究 | 研修 | 広聴広報 | 要請陳情 | 会議 |
| ○ | | | | |

| | |
|-------|----------------|
| 活動年月日 | 令和 5 年 4 月 4 日 |
| 支払額 | 1,120 円 |
| 移動距離 | 35 km |

| 目的地 | | 所要時間 | 相手方等 | 活動目的及び活動内容 |
|--------|---------|------|---------|---------------------|
| 市町村名等 | 場所(会場等) | | | |
| 仙台市青葉区 | 会議室 | 20分 | 商工関係者 | 外国人材就業状況につき聴取、意見交換。 |
| 仙台市青葉区 | 会議室 | 50分 | 福祉関係者 | 4病院再編統合につき聴取、意見交換。 |
| 仙台市太白区 | 会議室 | 80分 | 地域自治関係者 | 4病院再編統合につき聴取、意見交換。 |

(注) 移動距離は、自家用自動車で政務活動を行った場合に記載すること。

政務活動実績報告書 (政務活動記録簿)

会 派 名 自由民主党・県民会議

議 員 名 わたなべ 拓

| | | | | |
|----------|----|----------|----------|----|
| 調査 研究 | 研修 | 広聴 広報 | 要請 陳情 | 会議 |
| ○ | | | | |

| | |
|-------|----------------|
| 活動年月日 | 令和 5 年 4 月 5 日 |
| 支 払 額 | 864 円 |
| | 移動距離 |
| | 27 km |

| 目的地 | | 所要時間 | 相手方等 | 活動目的 及び 活動内容 |
|--------|--------------|------|-------|----------------------------------|
| 市町村名等 | 場 所 (会場等) | | | |
| 仙台市青葉区 | 会室 | 120分 | | 県政関係資料収集 |
| 仙台市青葉区 | 書店 | 170分 | | 県政関係資料収集 |
| 仙台市太白区 | 個人宅 | 90分 | 福祉関係者 | 4病院再編統合、介護人材確保・育成支援施策につき聴取、意見交換。 |

(注) 移動距離は、自家用自動車で政務活動を行った場合に記載すること。

政務活動実績報告書(政務活動記録簿)

会 派 名 自由民主党・県民会議

議 員 名 わたなべ 拓

| | | | | |
|----------|-----|----------|----------|-----|
| 調査 研究 | 研 修 | 広聴 広報 | 要請 陳情 | 会 議 |
| ○ | | | | |

| | |
|-------|----------------|
| 活動年月日 | 令和 5 年 4 月 6 日 |
| 支 払 額 | 1,536 円 |
| | 移動距離 48 km |

| 目的地 | | 相手方等 | 所要時間 | 活動目的 及び 活動内容 |
|--------|--------------|---------|------|------------------------------------|
| 市町村名等 | 場 所 (会場等) | | | |
| 仙台市太白区 | 個人宅 | 教育関係者 | 80分 | 不登校支援施策、子供の遊び場創出につき聴取、意見交換。 |
| 仙台市太白区 | 個人宅 | 地域自治関係者 | 90分 | 除草など道路管理の民力活用、市道化支援につき聴取、意見交換。 |
| 仙台市太白区 | 会議室 | 農業関係者 | 80分 | 山間地の特性ある農業支援、高齢者の新規就農支援につき聴取、意見交換。 |

(注) 移動距離は、自家用自動車で政務活動を行った場合に記載すること。

政務活動実績報告書(政務活動記録簿)

会派名 自由民主党・県民会議

議員名 わたなべ 拓

| | | | | |
|------|----|------|------|----|
| 調査研究 | 研修 | 広聴広報 | 要請陳情 | 会議 |
| ○ | | | | |

| | |
|-------|----------------|
| 活動年月日 | 令和 5 年 4 月 7 日 |
| 支払額 | 1,344 円 |
| 移動距離 | 42 km |

| 目的地 | | 所要時間 | 相手方等 | 活動目的 及び 活動内容 |
|--------|----------|------|---------|--------------------------------------|
| 市町村名等 | 場所 (会場等) | | | |
| 仙台市太白区 | 個人宅 | 40分 | 地域福祉関係者 | 孤独孤立対策につき聴取、意見交換。 |
| 仙台市太白区 | 個人宅 | 70分 | 教育関係者 | フリースクール支援、特別な才能のある子どもへの支援につき聴取、意見交換。 |
| 仙台市太白区 | 会議室 | 60分 | 商工関係者 | スタートアップ支援施策につき聴取、意見交換。 |

(注) 移動距離は、自家用自動車での政務活動を行った場合に記載すること。

政務活動実績報告書 (政務活動記録簿)

会 派 名 自由民主党・県民会議

議 員 名 わたなべ 拓

| | | | | |
|----------|----|----------|----------|----|
| 調査 研究 | 研修 | 広聴 広報 | 要請 陳情 | 会議 |
| ○ | | | | |

| | |
|-------|----------------|
| 活動年月日 | 令和 5 年 4 月 8 日 |
| 支 払 額 | 896 円 |
| | 移動距離 28 km |

| 目的地 | | 相手方等 | 所要時間 | 活動目的 及び 活動内容 |
|--------|--------------|---------|------|-------------------------------|
| 市町村名等 | 場 所 (会場等) | | | |
| 仙台市太白区 | 会議室 | 製造業関係者 | 60分 | 地元製造業の人材確保支援施策につき聴取、意見交換。 |
| 仙台市太白区 | 個人宅 | 地域自治関係者 | 60分 | 4病院再編統合につき聴取、意見交換。 |
| 仙台市太白区 | 会議室 | 商工関係者 | 90分 | 物価高騰対策費、若手人材定着支援施策につき聴取、意見交換。 |

(注) 移動距離は、自家用自動車で政務活動を行った場合に記載すること。

様式第11号の3 (第6条関係)

政務活動実績報告書(政務活動記録簿)

| | | | | |
|----------|----|----------|----------|----|
| 調査 研究 | 研修 | 広聴 広報 | 要請 陳情 | 会議 |
| ○ | | | | |

会 派 名 自由民主党・県民会議

議 員 名 わたなべ 拓

| | |
|-------|--------------------|
| 活動年月日 | 令和 5 年 4 月 9 日 |
| 支 払 額 | 1,664 円 移動距離 52 km |

| 目的地 | | 所要時間 | 相手方等 | 活動目的 及び 活動内容 |
|--------|--------------|------|---------|--|
| 市町村名等 | 場 所 (会場等) | | | |
| 仙台市青葉区 | 個人宅 | 60分 | 商工関係者 | 台湾との経済連携、人材交流につき聴取、意見交換。 |
| 仙台市青葉区 | 公園 | 60分 | 教育支援関係者 | ダンス教室主催のダンス大会を視察。関係者にダンスの教育的効果、部活動指導員制度の活用可能性につき聴取、意見交換。 |
| 仙台市太白区 | 個人宅 | 90分 | 地域自治関係者 | 4病院再編統合につき聴取、意見交換。 |

(注) 移動距離は、自家用自動車で政務活動を行った場合に記載すること。

様式第11号の3 (第6条関係)

政務活動実績報告書 (政務活動記録簿)

会 派 名 自由民主党・県民会議

議 員 名 わたなべ 拓

| | | | | |
|----------|----|----------|----------|----|
| 調査 研究 | 研修 | 広騰 広報 | 要請 陳情 | 会議 |
| ○ | | | | |

| | |
|-------|-----------------|
| 活動年月日 | 令和 5 年 4 月 10 日 |
| 支 払 額 | 896 円 |
| 移動距離 | 28 km |

| 目的地 | | 所要時間 | 相手方等 | 活動目的 及び 活動内容 |
|--------|--------------|------|-------|---------------------------------|
| 市町村名等 | 場 所 (会場等) | | | |
| 仙台市太白区 | 会議室 | 60分 | 商工関係者 | 理系人材確保につき聴取、意見交換。 |
| 仙台市太白区 | 会議室 | 70分 | 商工関係者 | 物価高騰対策につき聴取、意見交換。 |
| 仙台市太白区 | 個人宅 | 60分 | 福祉関係者 | 介護人材確保、潜在介護福祉士復職支援施策につき聴取、意見交換。 |

(注) 移動距離は、自家用自動車で政務活動を行った場合に記載すること。

様式第11号の5(第6条関係)

政務活動実績報告書
【海外視察調査報告書】

令和5年4月28日

会派名 自由民主党・県民会議

議員名 石川 光次郎

記

| | |
|------------------|--|
| 1 期 間 | 令和5年4月11日から 令和5年4月14日まで (4日間) |
| 2 視 察 地 | 中華民国(台湾) |
| 3 構成議員 | 菊地恵一・安藤俊威・石川光次郎・佐々木喜藏・高橋伸二 横山隆光・渡辺勝幸・庄田圭佑・村上久仁・渡邊重益・わたなべ拓 福井崇正 |
| 4 調査目的 | 台湾への宮城県産農産物の輸出促進や、航空会社の仙台台湾便の利用状況並びに今後のインアウトバウンドの取組と相互の観光促進施策の意見交換、宮城県と締結している国際協定の今後の進展、台北市と宮城県の観光交流について調査、台湾トレイルとの友情の道締結について意見交換。 |
| 5 調査結果及び県政への反映方策 | <p>台湾への農産物の輸出は宮城県産イチゴの輸出が今年中に輸出可能となり、今後は宮城県産梨の輸出について意見交換と今後台北農産側に視察に来てもらう依頼等を行いました。</p> <p>スターラックス航空は新規就航のため今後宮城県の観光情報を更に提供できるよう県執行部へ伝え、インアウトバウンドの促進を図ります。</p> <p>エバー航空では利用状況と仙台便の増便を依頼し、仙台空港の利用増加策について意見交換。インアウトバウンドのそれぞれの閑散期を埋める取組について意見交換。仙台空港や県担当課・観光を担う担当課と話し合いを行い、閑散期の政策について東北観光推進機構にも情報提供し相互の観光促進につなげる取組を行います。</p> <p>中華民国工商協進会では今後もMOUを結びながら相互の協力関係を更なるビジネスチャンスに結ぶ取組について意見交換。県内企業と台湾</p> |

企業のマッチングの促進を図ることを進めていくとこと約束しました。

台北市副市長とは観光をはじめ防災に関する協力関係を密にしていくとともに相互の研修の機会の創出も検討すべきという意見があり、地方外交を促進と宮城県に訪れる台湾の方々が一層増えるよう航空会社や行政の観光セクションと観光事業者が密になるよう議会としても調整していきたいと意見を交わしました。また日台交流サミットが仙台で開催されるため台北市でも支援を頂戴できるよう依頼しました。

友情の道締結の協定書を交わし、みやぎオルレと台湾国家緑道の交流促進に向けた会議内でみやぎオルレの5コースに台湾から11月を目的地に訪問する旨の話が行われました。標識の設置やモニュメント設置に関する意見交換が行われ、みやぎオルレコースも全部回れるような行程について話し合いが行われました。これにより台湾からトレイル目的の観光客の増加を見込み更なる整備について県担当課と意見交換しました。

様式第11号の6(第6条関係)

政務活動実績報告書(政務活動記録簿)【海外視察用】

| 会 派 名 | | 自由民主党・県民会議 | | 経 費 | 調査研究費 |
|-------|----------------|--|-------------------------|--|-------------------------------|
| 参加議員名 | | 【A-1コース】安藤俊威・佐々木喜蔵・高橋伸二・横山隆光・庄田圭佑・村上久仁・渡邊重益 【A-2コース】石川光次郎・渡辺勝幸・わたなべ拓・福井崇正 | | | |
| 活動日 | 目的地 | 所要時間 又は 時間帯 | 視察先・ 相手方等 | 主な活動内容 | |
| | 都市名 場所(会場等) | | | | |
| 4月11日 | 台湾空港 | | | | |
| | 移動日 | | | | |
| 4月12日 | 台北市 | 2時間 | 台北農産運銷 股份有限公司 社長・ | 台湾への宮城県産農産物の輸出促進に向けた調査並びに意見交換。また県産品展示会開催に向けた依頼等。市場内の視察。 | |
| | 市場事務所 | | | | |
| 4月12日 | 台北市 | 1時間 | スターラック ス航空 | 新規航空会社としての仙台台湾便の利用状況並びに今後のインアウトバウンド政策と展開について意見交換。 | |
| | 会社事務所 | | | | |
| 4月12日 | 台北市 | 1時間 | 中華民国工商 協進会 役員 | 宮城県国際経済振興協会と中華民国工商協進会で締結している国際協力協定に基づいた意見交換。 | |
| | 協進会事務所 | | | | |
| 4月13日 | 台北市 | 1時間 | エバー航空 | 【A-1コース】 仙台台湾便復活後の利用状況並びに今後の航空会社のインアウトバウンド戦略と今後の展望について意見交換。 | |
| | 会社事務所 | | | | |
| 4月13日 | 台北市 | 1時間 | 台北市副市長 | 【A-2コース】 台北市と宮城県との観光交流に関する現在の所見の聴き取り調査並びに宮城県との観光に関する将来の展望について意見交換 | |
| | 台北市役所 | | | | |
| 4月13日 | 台北市 | 2時間 | 千里歩道協会 会長・役員 | 千里歩道協会による淡蘭古道等とみやぎオルレ各コースとの友情の道締結についての打ち合わせ。 | |
| | 省庁事務所 | | | | |
| 4月14日 | 仙台空港 | | | | |
| | 移動日 | | | | |
| 経費の内訳 | 支出項目 | | 政務活動費充当額 | | 内訳 |
| | 交通費 (国内) | ※支払証明書により 計上する経費 | 768 | 円 | 移動距離 24 km 実費・旅費規程 自宅→仙台空港 |
| | | ※領収書により計上 する経費 | | 円 | |
| | 交通費(国外) | | 92,610 | 円 | 会派共通経費で計上 |
| | 宿泊費 | | 64,500 | 円 | |
| | 通訳・送迎案内料 | | 63,400 | 円 | |
| | 海外旅行保険料 | | 4,410 | 円 | |
| | | | | 円 | |
| | | | 円 | | |
| 合計 | | | 225,688 | 円 | |

4 参考様式

参考様式

海外視察調査届出書

令和5年4月5日

外崎 浩子 殿

会派名 自由民主党・県民会議

議員名 石川 光次郎

記

| | | | | |
|---------|--|------------------|---|--|
| 1 期 間 | 令和5年4月11日から 令和5年4月14日まで (4日間) | | | |
| 2 視 察 地 | 中華民国 (台湾) | | | |
| 3 構成議員 | 安藤俊威・石川光次郎・佐々木喜藏・高橋伸二・横山隆光・渡辺勝幸・庄田圭佑・村上久仁・渡邊重益・わたなべ拓・福井崇正 | | | |
| 4 調査目的 | 台湾との農産物の輸出促進・宮城県と台湾のインアウトバウンド政策の今後の展開、宮城県と中華民国工商協進会と締結している国際協定に関する意見交換。台北市と宮城県の観光交流促進に向けた意見交換、千里歩道協会による淡蘭古道等とみやぎオルレ各コースとの友情の道締結に向けた打ち合わせ等を行うことで宮城県と台湾の交流人口の拡大や県産農産物の販路開拓に向けた活動を行い、宮城県と台湾が更に経済的つながりを強固にすることで相互の経済活動の促進を目指すため調査・視察を行うことを目的としております。 | | | |
| 5 調査内容 | | | | |
| 活動予定日 | 訪問予定先 (都市名・会場) | 相手方等 | 活動内容等 | アポイントメント 取得状況 |
| 4月11日 | 台北空港 | | 移動日 | 未・済 |
| 4月12日 | 台北市内市場 事務所 | 台北農産運銷股 份有限公司 | 台湾への宮城県産農産物の輸出促進に向けた調査並びに意見交換。また県産品展示会開催に向けた依頼等。市場内の視察。 | 未・ <input checked="" type="checkbox"/> 済 |

4 参考様式

| | | | | | |
|---|-------|----------------|-----------------|--|-----|
| | 4月12日 | 台北市内会社 事務所 | スターラックス 航空 | 新規航空会社としての 仙台台湾便の利用 状況並びに今後のイ ンアウトバウンド政 策と展開について意 見交換。 | 未・済 |
| | 4月12日 | 台北市内協進 会事務所 | 中華民国工商協進 会役員 | 宮城県国際経済振興 協会と中華民国工商 協進会で締結してい る国際協力協定に基 づいた意見交換。 | 未・済 |
| | 4月13日 | 台北市内会社 事務所 | エバー航空 | 仙台台湾便復活後の 利用状況並びに今後 の航空会社のインア ウトバウンド戦略と 今後の展望について 意見交換。 | 未・済 |
| | 4月13日 | 台北市役所 | 台北市長 | 台北市と宮城県との 観光交流に関する現 在の所見の聴き取り 調査並びに宮城県と の観光に関する将来 の展望について意見 交換 | 未・済 |
| | 4月13日 | 台北市交通局 事務所 | 千里歩道協会役員 | 千里歩道協会による 淡蘭古道等とみやぎ オルレ各コースとの 友情の道締結につい ての打ち合わせ。 | 未・済 |
| | 4月14日 | 仙台空港 | | 移動日 | 未・済 |
| 6 | 所要見込額 | 2,472,390 円 | | | |

政務活動実績報告書 (政務活動記録簿)

会派名 自由民主党・県民会議

議員名 わたなべ 拓

| | | | | |
|----------|----|----------|----------|----|
| 調査 研究 | 研修 | 広聴 広報 | 要請 陳情 | 会議 |
| ○ | | | | |

| | |
|-------|-----------------|
| 活動年月日 | 令和 5 年 4 月 14 日 |
| 支払額 | 992 円 |
| 移動距離 | 31 km |

仙台空港 → 太白区 → 自宅

| 目的地 | | 相手方等 | 所要時間 | 活動目的 及び 活動内容 |
|--------|-------------|-------|------|---------------------------------------|
| 市町村名等 | 場所 (会場等) | | | |
| 仙台市太白区 | 個人宅 | 商工関係者 | 60分 | 日台国際便就航状況、インバウンド需要、県産農作物輸出可能性につき意見交換。 |
| | | | | |
| | | | | |

(注) 移動距離は、自家用自動車で政務活動を行った場合に記載すること。

様式第11号の3 (第6条関係)

政務活動実績報告書(政務活動記録簿)

会 派 名 自由民主党・県民会議

議 員 名 わたなべ 拓

| | | | | |
|----------|--------|----------|----------|--------|
| 調査 研究 | 研 修 | 広聴 広報 | 要請 陳情 | 会 議 |
| ○ | | | | |

| | |
|-------|-----------------|
| 活動年月日 | 令和 5 年 4 月 15 日 |
| 支 払 額 | 1,792 円 |
| 移動距離 | 56 km |

| 市町村名等 | 目的地 | | 所要時間 | 相手方等 | 活動目的 及び 活動内容 |
|--------|--------------|--|------|---------------|--|
| | 場 所 (会場等) | | | | |
| 仙台市太白区 | 神社 | | 60分 | 地域自治関係者、商工関係者 | 神社にて開催中の地域産品販売会を視察。地産地消、地域インフラ課題につき意見交換。 |
| 多賀城市 | 博物館 | | 120分 | | 東北歴史博物館特別展を視察。 |
| 多賀城市 | 史跡 | | 60分 | | 多賀城南門復元状況を視察。 |

(注) 移動距離は、自家用自動車で政務活動を行った場合に記載すること。

様式第11号の3 (第6条関係)

政務活動実績報告書(政務活動記録簿)

会 派 名 自由民主党・県民会議

議 員 名 わたなべ 拓

| | | | | |
|----------|----|----------|----------|----|
| 調査 研究 | 研修 | 広聴 広報 | 要請 陳情 | 会議 |
| ○ | | | | |

| | |
|-------|--------------------|
| 活動年月日 | 令和 5 年 4 月 16 日 |
| 支 払 額 | 1,984 円 移動距離 62 km |

| 目的地 | | 所要時間 | 相手方等 | 活動目的 及び 活動内容 |
|---------|--------------|------|-------|----------------------------------|
| 市町村名等 | 場 所 (会場等) | | | |
| 仙台市宮城野区 | ホテル | 90分 | 武道関係者 | 宮城県武道連盟会合にて武道普及施策につき聴取、意見交換。 |
| 仙台市青葉区 | ホテル | 120分 | 仙台藩志会 | 仙台藩志会歴史後援会に参加。講話者と郷土先人顕彰につき意見交換。 |
| 富谷市 | 個人宅 | 90分 | 商工関係者 | ものづくりの地産地消、産学連携につき聴取、意見交換。 |

(注) 移動距離は、自家用自動車で政務活動を行った場合に記載すること。

様式第11号の3 (第6条関係)

政務活動実績報告書(政務活動記録簿)

会 派 名 自由民主党・県民会議

議 員 名 わたなべ 拓

| | | | | |
|----------|----|----------|----------|----|
| 調査 研究 | 研修 | 広聴 広報 | 要請 陳情 | 会議 |
| ○ | | | | |

| | |
|-------|-----------------|
| 活動年月日 | 令和 5 年 4 月 17 日 |
| 支 払 額 | 1,504 円 |
| 移動距離 | 47 km |

| 目的地 | | 所要時間 | 相手方等 | 活動目的 及び 活動内容 |
|--------|--------------|------|-------|------------------------------|
| 市町村名等 | 場 所 (会場等) | | | |
| 仙台市青葉区 | 会議室 | 100分 | 商工関係者 | 若手人材定着、高度人材確保支援施策につき聴取、意見交換。 |
| 仙台市太白区 | 会議室 | 60分 | 教育関係者 | 起業教育、リーダーシップ実践教育につき聴取、意見交換。 |
| 仙台市太白区 | 個人宅 | 60分 | 農業関係者 | 高齢新規就農支援施策につき聴取、意見交換。 |

(注) 移動距離は、自家用自動車で政務活動を行った場合に記載すること。

様式第11号の3 (第6条関係)

政務活動実績報告書(政務活動記録簿)

会 派 名 自由民主党・県民会議

議 員 名 わたなべ 拓

| | | | | |
|----------|--------|----------|----------|--------|
| 調査 研究 | 研 修 | 広聴 広報 | 要請 陳情 | 会 議 |
| ○ | | | | |

| | |
|-------|-----------------|
| 活動年月日 | 令和 5 年 4 月 18 日 |
| 支 払 額 | 1,664 円 |
| 移動距離 | 52 km |

| 目的地 | | 相手方等 | 所要時間 | 活動目的 及び 活動内容 |
|--------|--------------|---------|------|------------------------------|
| 市町村名等 | 場 所 (会場等) | | | |
| 仙台市太白区 | 個人宅 | 地域自治関係者 | 60分 | 道路管理、空き家対策につき聴取、意見交換。 |
| 仙台市太白区 | 会議室 | 飲食関係者 | 60分 | インバウンド需要、食肉費高騰につき聴取、意見交換。 |
| 仙台市太白区 | 個人宅 | 農業関係者 | 70分 | 有害鳥獣対策、高度施設農業支援施策につき聴取、意見交換。 |

(注) 移動距離は、自家用自動車で政務活動を行った場合に記載すること。

政務活動実績報告書(政務活動記録簿)

会派名 自由民主党・県民会議

議員名 わたなべ 拓

| | | | | |
|----------|----|----------|----------|----|
| 調査 研究 | 研修 | 広聴 広報 | 要請 陳情 | 会議 |
| ○ | | | | |

| | |
|-------|-----------------|
| 活動年月日 | 令和 5 年 4 月 19 日 |
| 支払額 | 1,312 円 |
| 移動距離 | 41 km |

| 目的地 | | 所要時間 | 相手方等 | 活動目的 及び 活動内容 |
|--------|-------------|------|---------|-----------------------------|
| 市町村名等 | 場所 (会場等) | | | |
| 仙台市太白区 | 会議室 | 70分 | 商工関係者 | ものづくり人材確保、外国人材確保につき聴取、意見交換。 |
| 名取市 | 飲食店 | 40分 | 教育関係者 | リーダーシップ教育につき聴取、意見交換。 |
| 仙台市太白区 | 会議室 | 60分 | 地域自治関係者 | 4病院再編統合につき聴取、意見交換。 |

(注) 移動距離は、自家用自動車で政務活動を行った場合に記載すること。

様式第11号の3 (第6条関係)

政務活動実績報告書(政務活動記録簿)

会 派 名 自由民主党・県民会議

議 員 名 わたなべ 拓

| | | | | |
|----------|----|----------|----------|----|
| 調査 研究 | 研修 | 広聴 広報 | 要請 陳情 | 会議 |
| ○ | | | | |

| | |
|-------|--------------------|
| 活動年月日 | 令和 5 年 4 月 20 日 |
| 支 払 額 | 1,184 円 移動距離 37 km |

| 目的地 | | 所要時間 | 相手方等 | 活動目的 及び 活動内容 |
|--------|--------------|------|---------|---------------------|
| 市町村名等 | 場 所 (会場等) | | | |
| 仙台市青葉区 | 会室 | 300分 | | 県政関連資料収集 |
| 仙台市太白区 | 会議室 | 60分 | 安全保障関係者 | 国際安全保障情勢につき聴取、意見交換。 |
| 仙台市太白区 | 会議室 | 90分 | 地域福祉関係者 | 4病院再編統合につき聴取、意見交換。 |

(注) 移動距離は、自家用自動車で政務活動を行った場合に記載すること。

様式第11号の3 (第6条関係)

政務活動実績報告書(政務活動記録簿)

| | | | | |
|----------|----|----------|----------|----|
| 調査 研究 | 研修 | 広聴 広報 | 要請 陳情 | 会議 |
| ○ | | | | |

会 派 名 自由民主党・県民会議

議 員 名 わたなべ 拓

活動年月日 令和 5 年 4 月 21 日 (4/21~4/22)①

支 払 額 円 移動距離 実費計上

| 目的地 | | 所要時間 | 相手方等 | 活動目的 及び 活動内容 |
|--------|--------------|------|---------|-------------------|
| 市町村名等 | 場 所 (会場等) | | | |
| 仙台市青葉区 | 会議室 | 120分 | | 県政関連資料収集 |
| 東京都中央区 | 会議室 | 100分 | メディア関係者 | 経済安全保障につき聴取、意見交換。 |
| | | | | |

(注) 移動距離は、家用自動車で政務活動を行った場合に記載すること。

様式第11号の3 (第6条関係)

政務活動実績報告書 (政務活動記録簿)

| | | | | |
|----------|----|----------|----------|----|
| 調査 研究 | 研修 | 広聴 広報 | 要請 陳情 | 会議 |
| ○ | | | | |

会 派 名 自由民主党・県民会議

議 員 名 わたなべ 拓

| | | |
|-------|-----------------|-----------------|
| 活動年月日 | 令和 5 年 4 月 22 日 | (4/21 ~ 4/22) ② |
| 支 払 額 | 円 | 移動距離 km |

| 目的地 | | 所要時間 | 相手方等 | 活動目的 及び 活動内容 |
|--------|--------------|------|-------|------------------------------------|
| 市町村名等 | 場 所 (会場等) | | | |
| 東京都杉並区 | 会議室 | 60分 | 教育関係者 | 歴史教育、先人顕彰教育につき聴取、意見交換。 |
| 東京都荒川区 | 会議室 | 60分 | 商工関係者 | スタートアップと地域中小ものづくり企業との協業につき聴取、意見交換。 |
| 埼玉県行田市 | 会議室 | 80分 | 教育関係者 | 素読教育、郷土先人顕彰教育につき聴取、意見交換。 |

(注) 移動距離は、自家用自動車で政務活動を行った場合に記載すること。

様式第11号の3 (第6条関係)

政務活動実績報告書(政務活動記録簿)

会 派 名 自由民主党・県民会議

議 員 名 わたなべ 拓

| | | | | |
|----------|----|----------|----------|----|
| 調査 研究 | 研修 | 広聴 広報 | 要請 陳情 | 会議 |
| ○ | | | | |

| | |
|-------|-----------------|
| 活動年月日 | 令和 5 年 4 月 23 日 |
| 支 払 額 | 1,664 円 |
| | 移動距離 52 km |

| 目的地 | | 所要時間 | 相手方等 | 活動目的 及び 活動内容 |
|--------|--------------|------|---------|---|
| 市町村名等 | 場 所 (会場等) | | | |
| 多賀城市 | 駐屯地 | 120分 | 陸上自衛隊 | 陸上自衛隊多賀城駐屯地記念祭に参列。安全保障関係者と自衛隊員確保支援施策につき意見交換。 |
| 仙台市青葉区 | 街頭 | 60分 | | 北朝鮮による拉致被害者奪還の街頭行動に参加。拉致被害者家族など関係者より政府の取り組みにつき聴取、啓発活動につき意見交換。 |
| 仙台市太白区 | 個人宅 | 70分 | 地域自治関係者 | 不法投棄物対策につき聴取、意見交換。 |

(注) 移動距離は、自家用自動車で政務活動を行った場合に記載すること。

政務活動実績報告書(政務活動記録簿)

会 派 名 自由民主党・県民会議

議 員 名 わたなべ 拓

| | | | | |
|----------|--------|----------|----------|--------|
| 調査 研究 | 研 修 | 広聴 広報 | 要請 陳情 | 会 議 |
| ○ | | | | |

| | |
|-------|--------------------|
| 活動年月日 | 令和 5 年 4 月 24 日 |
| 支 払 額 | 1,216 円 移動距離 38 km |

| 目的地 | | 所要時間 | 相手方等 | 活動目的 及び 活動内容 |
|--------|--------------|------|---------|--------------------------|
| 市町村名等 | 場 所 (会場等) | | | |
| 仙台市太白区 | 会議室 | 90分 | 地域福祉関係者 | 4病院再編統合につき意見交換。 |
| 仙台市青葉区 | 会議室 | 50分 | 教育関係者 | 高校学力向上支援施策、理系重点化につき意見交換。 |
| 仙台市太白区 | 会議室 | 90分 | 医療関係者 | 4病院再編統合につき聴取、意見交換。 |

(注) 移動距離は、自家用自動車で政務活動を行った場合に記載すること。

様式第11号の3 (第6条関係)

政務活動実績報告書(政務活動記録簿)

会 派 名 自由民主党・県民会議

議 員 名 わたなべ 拓

| | | | | |
|----------|----|----------|----------|----|
| 調査 研究 | 研修 | 広聴 広報 | 要請 陳情 | 会議 |
| ○ | | | | |

| | |
|-------|--------------------|
| 活動年月日 | 令和 5 年 4 月 25 日 |
| 支 払 額 | 1,472 円 移動距離 46 km |

| 目的地 | | 所要時間 | 相手方等 | 活動目的 及び 活動内容 |
|--------|--------------|------|---------|-----------------------------|
| 市町村名等 | 場 所 (会場等) | | | |
| 仙台市太白区 | 会議室 | 60分 | 教育関係者 | 県政全般につき講話、意見交換。 |
| 仙台市太白区 | 会議室 | 90分 | 不動産関係者 | 外国人土地所有問題、地域開発案件につき聴取、意見交換。 |
| 仙台市太白区 | 会議室 | 40分 | 地域自治関係者 | 戦没者慰霊碑保全につき聴取、意見交換。 |

(注) 移動距離は、自家用自動車で政務活動を行った場合に記載すること。

様式第11号の3(第6条関係)

政務活動実績報告書(政務活動記録簿)

会派名 自由民主党・県民会議

議員名 わたなべ 拓

| | | | | |
|----------|----|----------|----------|----|
| 調査 研究 | 研修 | 広聴 広報 | 要請 陳情 | 会議 |
| ○ | | | | |

| | |
|-------|-----------------|
| 活動年月日 | 令和 5 年 4 月 26 日 |
| 支払額 | 1,344 円 |
| 移動距離 | 42 km |

| 目的地 | | 所要時間 | 相手方等 | 活動目的 及び 活動内容 |
|--------|-------------|------|---------|----------------------------|
| 市町村名等 | 場所 (会場等) | | | |
| 仙台市太白区 | 会議室 | 60分 | 商工関係者 | スタートアップ支援施策、県市連携促進につき意見交換。 |
| 名取市 | 会議室 | 90分 | 福祉関係者 | 4病院再編統合につき聴取、意見交換。 |
| 仙台市太白区 | 個人宅 | 60分 | 地域自治関係者 | 地域インフラ整備につき聴取、意見交換。 |

(注) 移動距離は、自家用自動車で政務活動を行った場合に記載すること。

政務活動実績報告書(政務活動記録簿)

会 派 名 自由民主党・県民会議

議 員 名 わたなべ 拓

| | | | | |
|----------|----|----------|----------|----|
| 調査 研究 | 研修 | 広聴 広報 | 要請 陳情 | 会議 |
| ○ | | | | |

| | | |
|-------|-----------------|-------|
| 活動年月日 | 令和 5 年 4 月 27 日 | |
| 支 払 額 | 1,536 円 | |
| | 移動距離 | 48 km |

| 目的地 | | 所要時間 | 相手方等 | 活動目的 及び 活動内容 |
|--------|--------------|------|---------|--|
| 市町村名等 | 場 所 (会場等) | | | |
| 塩竈市 | 会議室 | 70分 | 地域自治関係者 | 子ども食堂運営支援、不登校児童・生徒実態調査、県市連携促進につき聴取、意見交換。 |
| 仙台市青葉区 | 会議室 | 60分 | 医療関係者 | 4病院再編統合につき聴取、意見交換。 |
| 仙台市若林区 | 個人宅 | 70分 | 商工関係者 | スタートアップ支援施策につき聴取、意見交換。 |

(注) 移動距離は、自家用自動車で政務活動を行った場合に記載すること。

様式第11号の3 (第6条関係)

政務活動実績報告書 (政務活動記録簿)

会 派 名 自由民主党・県民会議

議 員 名 わたなべ 拓

| | | | | |
|----------|----|----------|----------|----|
| 調査 研究 | 研修 | 広聴 広報 | 要請 陳情 | 会議 |
| ○ | | | | |

| | |
|-------|-----------------|
| 活動年月日 | 令和 5 年 4 月 29 日 |
| 支 払 額 | 1,024 円 |
| 移動距離 | 32 km |

| 目的地 | | 所要時間 | 相手方等 | 活動目的 及び 活動内容 |
|--------|--------------|------|---------|--------------------|
| 市町村名等 | 場 所 (会場等) | | | |
| 仙台市太白区 | 個人宅 | 60分 | 地域自治関係者 | 郷土先人顕彰につき聴取、意見交換。 |
| 仙台市太白区 | 個人宅 | 60分 | 医療関係者 | 4病院再編統合につき聴取、意見交換。 |
| 仙台市太白区 | 個人宅 | 70分 | 地域自治関係者 | 4病院再編統合につき聴取、意見交換。 |

(注) 移動距離は、自家用自動車で政務活動を行った場合に記載すること。

政務活動実績報告書(政務活動記録簿)

会 派 名 自由民主党・県民会議

議 員 名 わたなべ 拓

| | | | | |
|----------|----|----------|----------|----|
| 調査 研究 | 研修 | 広聴 広報 | 要請 陳情 | 会議 |
| ○ | | | | |

| | |
|-------|-----------------|
| 活動年月日 | 令和 5 年 4 月 30 日 |
| 支 払 額 | 928 円 |
| 移動距離 | 29 km |

| 目的地 | | 所要時間 | 相手方等 | 活動目的 及び 活動内容 |
|--------|--------------|------|-------|---------------------------------------|
| 市町村名等 | 場 所 (会場等) | | | |
| 仙台市青葉区 | 資料館 | 60分 | 神社関係者 | 郷土先人顕彰につき聴取、意見交換。 |
| 仙台市青葉区 | 公園 | 60分 | 行政関係者 | 全国都市緑化仙台フェア会場視察。緑彩館運営状況視察。行政関係者と意見交換。 |
| 仙台市青葉区 | 会議室 | 80分 | 教育関係者 | 講演会に参加、歴史教育、郷土先人顕彰活動につき聴取、意見交換。 |

(注) 移動距離は、自家用自動車で政務活動を行った場合に記載すること。

様式第 12 号 (第 6 条関係)

領収書等添付票

| | | | | | | | | | |
|--|-------|----------|--------|--------|--------|--------|--------|--------|--------|
| 経 費 | 調査研究費 | 按分率又は上限 | 100% | | | | | | |
| 整理番号 | / | 政務活動費支出額 | ¥29610 | | | | | | |
| 領収書その他の証拠書類の添付欄 | | | | | | | | | |
| <div style="border: 1px solid black; padding: 10px; margin-bottom: 10px;"> <p>領 収 書 <u>かにやへ 拓</u> 様</p> <p>Receipt</p> <p>領収年月日 2023.-4.21</p> <p>金額 ¥15,070</p> <p>上記金額確かに領収いたしました</p> <p>購入商品 JR乗車券類 JR tickets</p> <p>(30703 1枚)</p> <p>東日本旅客鉄道株式会社</p> <p>仙台駅</p> <p>仙台駅 VF12 発行 40704-02</p> <table border="1" style="float: right; margin-left: 20px;"> <tr><td>印紙税申告納</td></tr> <tr><td>付につき波谷</td></tr> <tr><td>税務署承認済</td></tr> </table> <p style="margin-left: 20px;">仙台 → 東京</p> </div> <div style="border: 1px solid black; padding: 10px;"> <p>領 収 書 <u>かにやへ 拓</u> 様</p> <p>Receipt</p> <p>領収年月日 2023.-4.22</p> <p>金額 ¥14,540</p> <p>上記金額確かに領収いたしました</p> <p>購入商品 JR乗車券類 JR tickets</p> <p>(40039 2枚)</p> <p>東日本旅客鉄道株式会社</p> <p>行田駅</p> <p>行田駅 VF1 発行 50040-02</p> <table border="1" style="float: right; margin-left: 20px;"> <tr><td>印紙税申告納</td></tr> <tr><td>付につき波谷</td></tr> <tr><td>税務署承認済</td></tr> </table> <p style="margin-left: 20px;">熊谷～大宮～仙台</p> </div> | | | | 印紙税申告納 | 付につき波谷 | 税務署承認済 | 印紙税申告納 | 付につき波谷 | 税務署承認済 |
| 印紙税申告納 | | | | | | | | | |
| 付につき波谷 | | | | | | | | | |
| 税務署承認済 | | | | | | | | | |
| 印紙税申告納 | | | | | | | | | |
| 付につき波谷 | | | | | | | | | |
| 税務署承認済 | | | | | | | | | |

(注) 按分による支出がある場合は、所定の欄に按分率及び政務活動費の支出額を記載し、余白に按分率の積算根拠を記載すること。

様式第 12 号 (第 6 条関係)

領収書等添付票

| | | | |
|-----------------|-------|----------|----------|
| 経 費 | 調査研究費 | 按分率又は上限 | 上限 |
| 整理番号 | 2 | 政務活動費支出額 | ¥ 14,800 |
| 領収書その他の証拠書類の添付欄 | | | |

4/21 宿泊代

APA HOTELS & RESORTS
領 収 書

渡辺 拓 様

領収金額 ¥15,100

(内消費税等 ¥1,364)
 (宿泊税 ¥100)

現金にて15,100円
領収いたしました。

10%対象 ¥15,100 消費税 ¥1,364

アパホテル <神田神保町駅東>
TEL 03-5283-8311

| | |
|----------------------------|-----------------------------------|
| 印紙税申告納 付につき麻布 税務署承認済 | アパホテル株式会社 作成地 東京都港区赤坂3丁目2-3 |
|----------------------------|-----------------------------------|

取引番号: 026001P042127929 2023/04/21 23:35

お部屋番号: 1016

お名前 : ワタナベヒロシ様
 人数 : 1
 宿泊期間 : 2023/04/21 - 2023/04/22

(注) 按分による支出がある場合は、所定の欄に按分率及び政務活動費の支出額を記載し、余白に按分率の積算根拠を記載すること。

様式第 12 号 (第 6 条関係)

領収書等添付票

| | | | |
|------|-------|----------|-------|
| 経 費 | 調査研究費 | 按分率又は上限 | 100% |
| 整理番号 | 3 | 政務活動費支出額 | ¥1480 |

領収書その他の証拠書類の添付欄

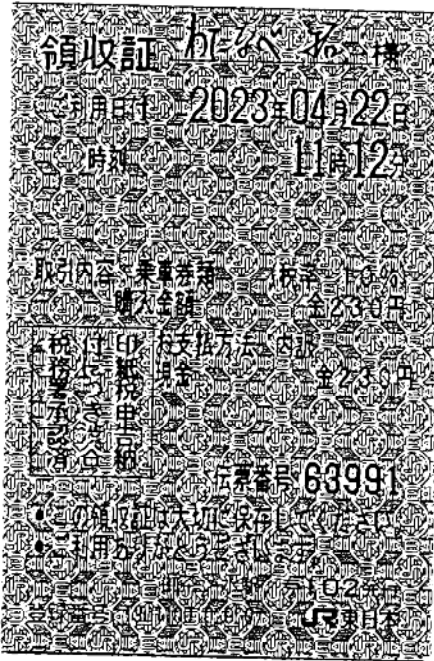

JR 袖田駅
↓
東高円寺駅

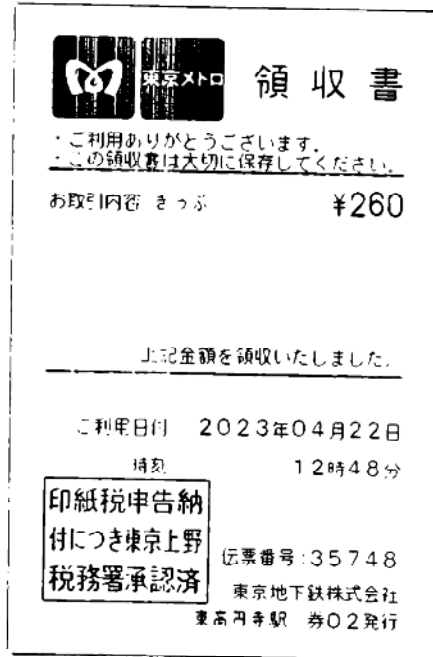

東高円寺駅 → 南千住駅

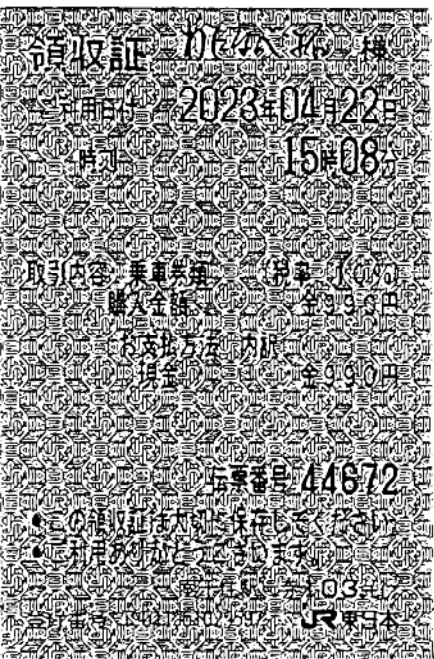

JR 南千住駅
↓
JR 行田駅

(注) 按分による支田がある場合は、所定の欄に按分率及び政務活動費の支出額を記載し、余白に按分率の積算根拠を記載すること。

様式第 12 号 (第 6 条関係)

領収書等添付票

| | | | |
|--|-------|----------|-------|
| 経費 | 調査研究費 | 按分率又は上限 | 100% |
| 整理番号 | 4 | 政務活動費支出額 | ¥3740 |
| 領収書その他の証拠書類の添付欄 | | | |
| <div style="display: flex; justify-content: space-around;"> <div style="width: 45%;"> <p style="text-align: center;">領 収 書 No. 4936</p> <p>日付 23年04月22日 車番 103424 000 メータ運賃 ¥1,720円 合計 ¥1,720円</p> <p>上記の通り領収致しました</p> <p>熊谷構内タクシー(株) タクシーのご用命はフリーダイヤル 0120-66-0607 熊谷市大字小島241-1 ☎ 048-532-1150</p> </div> <div style="width: 45%;"> <p style="text-align: center;">領 収 書 2023年04月22日-001</p> <p>メータ運賃 ¥2,020円 合計 ¥2,020円 現金支払 ¥2,020円 車輦番号 3116 毎度ご乗車ありがとうございます。</p> <p>昭和タクシー(株) 埼玉県行田市中央1-10 ☎ 048-556-4415 お忘れ物やお気付きの点は 当会社または 埼玉県タクシー協会 TEL 048-863-6431へ</p> </div> </div> <p>① 行田駅 → 行田市内 ② 行田市内 → 双熊谷駅</p> <p>共に「他に利用可能な公共交通機関がない」場合の対応</p> | | | |

(注) 按分による支出がある場合は、所定の欄に按分率及び政務活動費の支出額を記載し、余白に按分率の積算根拠を記載すること。

様式第 12 号 (第 6 条関係)

領収書等添付票

| | | | |
|------|-------|----------|-------|
| 経 費 | 調査研究費 | 按分率又は上限 | 100% |
| 整理番号 | 5 | 政務活動費支出額 | ¥1450 |

領収書その他の証拠書類の添付欄



アエル株式会社
TEL・FAX 022-714-1360
仙台市青葉区中央1-3-1

領 収 証

領 収 証

精算機 #02 A 精算No.000438
発券機 #05 発券No.015025
入庫時刻 2023年 4月 1日(土) 19:37
出庫時刻 2023年 4月 1日(土) 20:44
駐車時間 1:07
駐車料金 A料金 750円
リセブ券A 1枚 -500円
=====

精算機 #02 A 精算No.000293
発券機 #05 発券No.028323
入庫時刻 2023年 4月 5日(水) 18:05
出庫時刻 2023年 4月 5日(水) 20:53
駐車時間 2:48
駐車料金 A料金 1,800円
リセブ券A 2枚 -600円
=====

合 計 250円
現金領収額 250円
お預り 300円
お釣り 50円

合 計 1,200円
現金領収額 1,200円
お預り 1,200円
お釣り 0円

またのご利用をお待ちしております。

またのご利用をお待ちしております。

(青葉区書庫)

(青葉区書庫)

(注) 按分による支出がある場合は、所定の欄に按分率及び政務活動費の支出額を記載し、余白に按分率の積算根拠を記載すること。

様式第 12 号 (第 6 条関係)

領収書等添付票

| | | | |
|-----------------|-------|----------|-------|
| 経 費 | 調査研究費 | 按分率又は上限 | 100% |
| 整理番号 | 6 | 政務活動費支出額 | ¥1400 |
| 領収書その他の証拠書類の添付欄 | | | |

ザ・パーク
東七番丁

領 収 証

2

2023年 4月 3日 17:39 精算
2023年 4月 3日 17:18 入庫

| | | |
|------|-----|------|
| 駐車料金 | A料金 | 100円 |
| 入金額 | | 100円 |
| 釣銭 | | 0円 |
| 領収金額 | | 100円 |

(若林区会議室)

IN 駐車券・領収書

三井のリパーク

| | | |
|----|----------|----------------|
| 01 | #58424 A | 23-04-30 14:13 |
| 01 | A-1200R | 23-04-30 16:05 |

| | | |
|------|---------|---------|
| 領収金額 | 上段・入庫日時 | 下段・出庫日時 |
|------|---------|---------|

- 駐車券を紛失しますと所定の紛失料金を申し受ける事となりますので注意下さい。
- この券を磁気近づけたり折損・汚損しますと精算が出来なくなる事がありますので注意下さい。
- 場内での事故・災害・盗難等につきましては、一切の責任を負いません。

KW8485

(青華区会議室)

ミツワパーキング

領 収 証

精算機 No. A 精算No. 000001

車室番号 (自動精算) 4

入庫時刻 2023年 4月 4日(火) 14:13

精算時刻 2023年 4月 4日(火) 14:33

| | | |
|------|-----|------|
| 駐車料金 | A料金 | 100円 |
|------|-----|------|

| | |
|--------|------|
| 合 計 | 100円 |
| 現金領収金額 | 100円 |
| 現金入金額 | 100円 |
| 釣銭 | 0円 |

またのご利用をお待ちしております。

(青華区・商工関係者)

入庫 2023.4.4. 14:13
精算 2023.4.4. 14:33
料金 100円

(注) 按分による支出がある場合は、所定の欄に按分率及び政務活動費の支出額を記載し、余白に按分率の積算根拠を記載すること。

様式第 12 号 (第 6 条関係)

領収書等添付票

| | | | |
|------|-------|----------|-------|
| 経費 | 調査研究費 | 按分率又は上限 | 100% |
| 整理番号 | 7 | 政務活動費支出額 | ¥3640 |

領収書その他の証拠書類の添付欄

利用期間 4/11 ~ 4/14

0001-5888

2023年 4月14日 金曜日

領収証

かたなべ 拓

様

¥2,640-

(消費税等 ¥240)

但し、駐車料金として

清風パーキング

宮城県名取市下増田字小沼42-1
TEL022-797-5158

担当者



*保管上のお願

財布等で保管戴く場合、印刷面を内側に折って保管願います。

領収証No 7132

名取駅前駐車場棟

ニチエーパーク仙台

領収証

領収証

入庫日時 2023年04月19日 16時25分
出庫日時 2023年04月19日 17時10分
No.01-003016 券No.01-245831

精算機 #01 A 精算No.000428
発券機 #01 発券No.099419
入庫時刻 2023年 4月17日(月) 17:39
出庫時刻 2023年 4月17日(月) 19:22
駐車時間 1:43

駐車料金 (一般) 200円

駐車料金 A料金 800円

料金計 200円

合計 800円

投入現金 200円

現金領収額 800円

釣銭額 0円

お預り 1,000円

お釣り 200円

またのご利用をお待ちしております。

(青葉区会議室)

(注) 按分による支出がある場合は、所定の欄に按分率及び政務活動費の支出額を記載し、余白に按分率の積算根拠を記載すること。

様式第 12 号 (第 6 条関係)

領収書等添付票

| | | | |
|-----------------|-------|----------|-------------|
| 経費 | 調査研究費 | 按分率又は上限 | 100% (8/12) |
| 整理番号 | 8 | 政務活動費支出額 | ¥ 10,219 |
| 領収書その他の証拠書類の添付欄 | | | |

ご利用明細票

| | | |
|--|--------------|-----------|
| お取扱日 | 店番 | 取扱番号 |
| 05-04-19 | 81328 | A93150009 |
| 取扱店 | センタ'イニシノグ'イラ | |
| 払込口座 | [Redacted] | |
| 払込金額 | *10,000 | 料金 *110 |
| 振替受付票 | | |
| 払込みの証拠となるものですが、大切に保存して下さい。 料金には、消費税等が含まれています。 (ゆうちょ銀行) | | |
| 入金額 | *10,110 | |
| おつり | *0 | |
| 5月3日~5日は、ゆうちょのほぼすべてのサービスを終日休止します | | |

印紙税申告納付につき翔町税務署承認済

ご利用明細票

| | | |
|--|--------------|-----------|
| お取扱日 | 店番 | 取扱番号 |
| 05-04-17 | 81328 | A93130012 |
| 取扱店 | センタ'イニシノグ'イラ | |
| 払込口座 | [Redacted] | |
| 払込金額 | *5,000 | 料金 *110 |
| 振替受付票 | | |
| 払込みの証拠となるものですが、大切に保存して下さい。 料金には、消費税等が含まれています。 (ゆうちょ銀行) | | |
| 入金額 | *6,110 | |
| おつり | *1,000 | |
| 5月3日~5日は、ゆうちょのほぼすべてのサービスを終日休止します | | |

印紙税申告納付につき翔町税務署承認済

隊友会太白支部年会費
 $10,000 \times \frac{8}{12} = 6,666 + \frac{110}{12} = 6,776$

公益社団法人日本34道会
 $5,000 \times \frac{8}{12} = 3,333 + \frac{110}{12} = 3,443$

令和5年4月~令和6年3月分の内 令和5年4月~令和5年11月分を計上

(注) 按分による支出がある場合は、所定の欄に按分率及び政務活動費の支出額を記載し、余白に按分率の積算根拠を記載すること。

様式第 12 号 (第 6 条関係)

領収書等添付票

| | | | |
|-----------------|-------|----------|-------|
| 経 費 | 調査研究費 | 按分率又は上限 | 100% |
| 整理番号 | 9 | 政務活動費支出額 | ¥1000 |
| 領収書その他の証拠書類の添付欄 | | | |

領収証

かたない 様 令和 5 年 4 月 30 日

~~¥1000~~

但 講演会費加算として
上記正に領収いたしました

〒984-0823 仙台市若林区遠見塚二丁目35番5号

内訳
税抜金額
消費税額等 (%)

宮城ビジョン
TEL (022) 285



この用紙は森林保全に配慮したFSC認証パルプを使用しています。

※ 飲食代

(青葉 会議室)

(注) 按分による支出がある場合は、所定の欄に按分率及び政務活動費の支出額を記載し、余白に按分率の積算根拠を記載すること。

様式第 12 号 (第 6 条関係)

領収書等添付票

| | | | |
|-----------------|-------|----------|-------|
| 経 費 | 調査研究費 | 按分率又は上限 | 100% |
| 整理番号 | 10 | 政務活動費支出額 | ¥1700 |
| 領収書その他の証拠書類の添付欄 | | | |

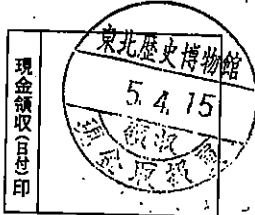
| 現金領収書 | | | | No. 002999 |
|-------|------|------|--------|---|
| 一般券 | 枚 | 円 | 円 | 受付係 殿 左記の金額を領収しました。 令和 5 年 4 月 15 日 東北歴史博物館現金取扱員  |
| 高校生券 | | | | |
| 小中学生券 | | | | |
| 一般券 | 1 | 1700 | | |
| 高校生券 | | | | |
| 小中学生券 | | | | |
| 減免券 | 一般 | | | |
| | 高校生 | | | |
| | 小中学生 | | | |
| 合計 | 1 | 1700 | 1700 円 | |

(注) 按分による支出がある場合は、所定の欄に按分率及び政務活動費の支出額を記載し、余白に按分率の積算根拠を記載すること。

様式第12号(第6条関係)

領収書等添付票

| | | | |
|-----------------|-------|----------|-------|
| 経費 | 広聴広報費 | 按分率又は上限 | 1/2 |
| 整理番号 | 1 | 政務活動費支出額 | ¥6600 |
| 領収書その他の証拠書類の添付欄 | | | |

領 収 証

わたしの 様

様 No. _____

★

¥13,200

但 ホームページ維持更新費用に付

2023年 7月 30日 上記正に領収いたしました

| | | | |
|----|------|-----------|---------|
| 内訳 | 税率 | 金額(税抜・税込) | ¥12,000 |
| | 1.0% | 消費税額等 | |
| | 税率 | 金額(税抜・税込) | |
| | % | 消費税額等 | |



収 入
印 紙

D211R18

4月分

(注) 按分による支出がある場合は、所定の欄に按分率及び政務活動費の支出額を記載し、余白に按分率の積算根拠を記載すること。

様式第 12 号 (第 6 条関係)

領収書等添付票

| | | | |
|-----------------|-------|----------|--------|
| 経 費 | 広聴広報費 | 按分率又は上限 | 100% |
| 整理番号 | 2 | 政務活動費支出額 | ¥15540 |
| 領収書その他の証拠書類の添付欄 | | | |

| 領収書 | | 領収書 | | 領収書 | |
|--|---------|--|--------|---|---------|
| かたなへ 拓 様 | | かたなへ 拓 様 | | かたなへ 拓 様 | |
| [証紙切手引受] | | [証紙切手引受] | | [別納引受] | |
| 第一種定形 | | 第一種定形 | | 第一種定形 | |
| ⑧84 | 50通 | ⑧84 | 31通 | ⑧84 | 104通 |
| | 11.0g | | 11.0g | | 11.0g |
| | ¥4,200 | | ¥2,604 | | ¥8,736 |
| 小 計 | ¥4,200 | 小 計 | ¥2,604 | 小 計 | ¥8,736 |
| 郵便物引受合計通数 | 50通 | 郵便物引受合計通数 | 31通 | 郵便物引受合計通数 | 104通 |
| 課税計 (10%) | ¥4,200 | 課税計 (10%) | ¥2,604 | 課税計 (10%) | ¥8,736 |
| (内消費税等) | ¥381 | (内消費税等) | ¥236 | (内消費税等) | ¥794 |
| 非課税計 | ¥0 | 非課税計 | ¥0 | 非課税計 | ¥0 |
| 合計 | ¥4,200 | 合計 | ¥2,604 | 合計 | ¥8,736 |
| お預り金額 | ¥10,200 | お預り金額 | ¥5,000 | お預り金額 | ¥10,040 |
| おつり | ¥6,000 | おつり | ¥2,396 | おつり | ¥1,304 |
| 〒100-8792 日本郵便株式会社 東京都千代田区大手町2-3-1 取扱日時: 2023年4月3日 16:44 発行No. 230403A7067 端P24箱03 連絡先: 新仙台郵便局 TEL:0570-006-174 | | 〒100-8792 日本郵便株式会社 東京都千代田区大手町2-3-1 取扱日時: 2023年4月3日 16:43 発行No. 230403A7066 端P24箱03 連絡先: 新仙台郵便局 TEL:0570-006-174 | | 〒100-8792 日本郵便株式会社 東京都千代田区大手町2-3-1 取扱日時: 2023年4月4日 9:45 発行No. 230404A3584 端N25箱01 連絡先: 仙台西ノ平郵便局 TEL:022-245-8457 | |

{ 県政報告書 } 3/1 に県議会 議会質問実施

(注) 按分による支出がある場合は、所定の欄に按分率及び政務活動費の支出額を記載し、余白に按分率の積算根拠を記載すること。

様式第 12 号 (第 6 条関係)

領収書等添付票

| | | | |
|------|-------|----------|---------|
| 経費 | 資料購入費 | 按分率又は上限 | 100% |
| 整理番号 | / | 政務活動費支出額 | ¥18,370 |

領収書その他の証拠書類の添付欄



領収証

丸善 仙台アエル店
電話022-264-0151

2023/04/01(土) 20:23
No.07-001541205 扱:40015567 02

数量 9点
合計 ¥18,370

消費税等(10%) ¥1,670
課税対象額(10%) ¥16,700

現金扱い等計 ¥18,370
(内消費税等) ¥1,670

現金 ¥18,370
お預かり計 ¥18,370

釣銭 ¥0

hontoカード番号 *****2110
今回ポイント 83P
還元ポイント 0P
累計ポイント 1,223P
ネットで会員登録して下さい。
完了までポイント利用できません
2023年04月末で911P失効します

※注 #軽減税率,*非課税



スマホから在庫検索ができる!

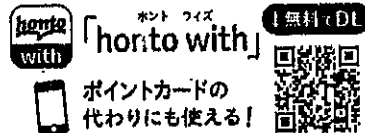

| | | |
|-------------------------------|--------------------|--------|
| 0261:9784569854649 0030 02000 | 【和書】ビジネス書 @2200 1点 | ¥2,200 |
| 0261:9784296116065 0031 01900 | 【和書】ビジネス書 @2090 1点 | ¥2,090 |
| 0261:9784890634309 0031 01600 | 【和書】ビジネス書 @1760 1点 | ¥1,760 |
| 0261:9784344940994 0036,01500 | 【和書】ビジネス書 @1650 1点 | ¥1,650 |
| 0261:9784198656294 0031 01400 | 【和書】ビジネス書 @1540 1点 | ¥1,540 |
| 0261:9784198655907 0031 01700 | 【和書】ビジネス書 @1870 1点 | ¥1,870 |
| 0261:9784828424897 0031 01900 | 【和書】ビジネス書 @2090 1点 | ¥2,090 |
| 0261:9784478117118 0033 02000 | 【和書】ビジネス書 @2200 1点 | ¥2,200 |
| 0261:9784478115466 0034 02700 | 【和書】ビジネス書 @2970 1点 | ¥2,970 |

(注) 按分による支出がある場合は、所定の欄に按分率及び政務活動費の支出額を記載し、余白に按分率の積算根拠を記載すること。

明細書

〒980-6101宮城県仙台市青葉区中央
1-3-1

AER 1階

丸善

仙台アエル店

TEL:022-264-0151

FAX:022-264-0112

様

2023年4月1日

配送票ナンバー

領収書ナンバー

合計金額 18,370 円

合計点数 9 点

| 税区分 | 点数 | 税込金額 | 内消費税額 |
|---------|----|---------|--------|
| 標準税率10% | 9 | ¥18,370 | ¥1,670 |

明細

| 商品名 | 内税単価 | 点数 | 金額 | 課税区分 |
|---|--------|----|--------|---------|
| 半導体産業のすべて 世界の先端企業から 菊地 正典 (著) ダイヤモンド社 日本メーカーの展望まで | ¥2,200 | 1 | ¥2,200 | 標準税率10% |
| 日本の死角 なぜこの国の防衛基盤はかく 樋口恒晴 (著) ビジネス社 も脆弱なのか | ¥2,090 | 1 | ¥2,090 | 標準税率10% |
| 中国の侵略に打ち勝つハイブリッド防衛 佐藤 正久 (著) 徳間書店 日本に迫る複合危機勃発のXデー | ¥1,870 | 1 | ¥1,870 | 標準税率10% |
| 脅威と欺瞞の中国皇帝政治二千年史 BC 石平 (著) 徳間書店 221-2023 日本人が知らない異世界「中 | ¥1,540 | 1 | ¥1,540 | 標準税率10% |
| 習近平の覇権戦略 中国共産党がめざす「 伊アン・イースト 人類運命共同体」計画 (著) PHP研究所 | ¥2,200 | 1 | ¥2,200 | 標準税率10% |
| ビジネス教養としての半導体 高乗 正行 (著) 幻冬舎メディアコン サルディング | ¥1,650 | 1 | ¥1,650 | 標準税率10% |
| 現代戦略論 大國間競争時代の安全保障 高橋 杉雄 (著) 並木書房 | ¥1,760 | 1 | ¥1,760 | 標準税率10% |
| 極権・習近平 中国全盛30年の終わり 中澤克二 (著) 日経BP日本経済新 聞出版 | ¥2,090 | 1 | ¥2,090 | 標準税率10% |
| 半導体戦争 世界最重要テクノロジーをめ クリストファー・ミ ぐる国家間の攻防 ラー (著) ダイヤモンド社 | ¥2,970 | 1 | ¥2,970 | 標準税率10% |

起票担当: XXXXXXXXXX

1 / 1 ページ

様式第 12 号 (第 6 条関係)

領収書等添付票

| | | | |
|------|-------|----------|----------|
| 経費 | 資料購入費 | 按分率又は上限 | 100% |
| 整理番号 | 2 | 政務活動費支出額 | ¥ 30,734 |

領収書その他の証拠書類の添付欄



領収証

丸善 仙台アエル店
電話022-264-0151

2023/04/05(水) 20:34
No.06-001642230 扱:40023542 02

| | | | | | | | | | | |
|---|---|---|---|---|--|---|--|---|---|--|
| 0261:9784106038952 0331 01650 【和書】ビジネス書 @1815 1点 ¥1,815 | 0258:9784106038945 0320 01600 【和書】一般文芸書 @1760 1点 ¥1,760 | 0255:9784062884402 0236 00860 【和書】新書 @946 1点 ¥946 | 0255:9784065299289 0236 00880 【和書】新書 @968 1点 ¥968 | 0255:9784065282977 0233 00820 【和書】新書 @902 1点 ¥902 | 0255:9784065286050 0236 00920 【和書】新書 @1012 1点 ¥1,012 | 0255:9784480075284 0231 00860 【和書】新書 @946 1点 ¥946 | 0255:9784480075208 0231 01150 【和書】新書 @1265 1点 ¥1,265 | 0255:9784797680782 0223 00840 【和書】新書 @924 1点 ¥924 | 0255:9784065238769 0236 00880 【和書】新書 @968 1点 ¥968 | 0255:97847976811 0231 00920 【和書】新書 @1012 1点 ¥1,012 |
|---|---|---|---|---|--|---|--|---|---|--|

| | | | | | | | | | | | | |
|--|---|---|---|---|---|--|--|---|---|---|--|--|
| 0255:9784569853437 0236 00990 【和書】新書 @1089 1点 ¥1,089 | 0255:9784106109777 0230 00780 【和書】新書 @858 1点 ¥858 | 0255:9784065301739 0295 00900 【和書】新書 @990 1点 ¥990 | 0255:9784396116606 0234 00900 【和書】新書 @990 1点 ¥990 | 0255:9784106109768 0261 00860 【和書】新書 @946 1点 ¥946 | 0255:9784106109843 0230 00780 【和書】新書 @858 1点 ¥858 | 0255:9784569852928 0230 00980 【和書】新書 @1078 1点 ¥1,078 | 0255:9784121026668 1222 00960 【和書】新書 @1056 1点 ¥1,056 | 0255:9784582859799 0261 00880 【和書】新書 @968 1点 ¥968 | 0255:9784594091262 0295 00860 【和書】新書 @946 1点 ¥946 | 0255:9784594090494 0295 00830 【和書】新書 @913 1点 ¥913 | 0255:9784296117192 1234 01000 【和書】新書 @1100 1点 ¥1,100 | 0255:9784569852867 0230 01010 【和書】新書 @1111 1点 ¥1,111 |
|--|---|---|---|---|---|--|--|---|---|---|--|--|

| | | | | |
|--|--|---|--|---|
| 0255:9784413046657 0295 01050 【和書】新書 @1155 1点 ¥1,155 | 0255:9784295204091 0233 01000 【和書】新書 @1100 1点 ¥1,100 | 0255:9784065187234 0295 00880 【和書】新書 @968 1点 ¥968 | 0255:9784065279878 0295 01000 【和書】新書 @1100 1点 ¥1,100 | 0255:9784065302125 0295 00900 【和書】新書 @990 1点 ¥990 |
|--|--|---|--|---|

数量合計 32点

消費税等(10%)
課税対象額(10%)

現金扱い等計
(内消費税等)

現金
お預かり計

釣銭

hontoカード番号 *****2110
今回ポイント 148P
還元ポイント 0P
累計ポイント 1,371P
ネットで会員登録して下さい。
完了までポイント利用できません
2023年04月末で911P失効します

※注 軽減税率, *非課税



(注) 按分による支出がある場合は, 所定の欄に按分率及び記載し, 余白に按分率の積算根拠を記載すること。

スマホから在庫検索ができる!

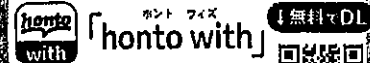

ポイントカードの
代わりにも使える!



明細書

〒980-6101宮城県仙台市青葉区中央
1-3-1

AER 1階

丸善

仙台アエル店

TEL:022-264-0151

FAX:022-264-0112

様

2023年4月5日

配送票ナンバー

領収書ナンバー 06-001642230

合計金額 XXXXXXXXXX 円

合計点数 31 点

| 税区分 | 点数 | 税込金額 | 内消費税額 |
|---------|----|--|--|
| 標準税率10% | 31 | XXXXXXXXXX | XXXXXXXXXX |

明細

| 商品名 | 内税単価 | 点数 | 金額 | 課税区分 |
|--|--------|----|--------|---------|
| 欧州戦争としてのウクライナ侵攻 (新潮選書) 鶴岡 路人 (著) 新潮社 | ¥1,815 | 1 | ¥1,815 | 標準税率10% |
| 貴族とは何か ノブレス・オブリージュの光と影 (新潮選書) 君塚 直隆 (著) 新潮社 | ¥1,760 | 1 | ¥1,760 | 標準税率10% |
| 山本七平の思想 日本教と天皇制の70年 (講談社現代新書) 東谷 暁 (著) 講談社 | ¥946 | 1 | ¥946 | 標準税率10% |
| 年収443万円 安すぎる国の絶望的な生活 (講談社現代新書) 小林 美希 (著) 講談社 | ¥968 | 1 | ¥968 | 標準税率10% |
| お金の未来 (講談社現代新書) 山本 康正 (著) 講談社 | ¥902 | 1 | ¥902 | 標準税率10% |
| ほんとうの定年後「小さな仕事」が日本社会を救う (講談社現代新書) 坂本 貴志 (著) 講談社 | ¥1,012 | 1 | ¥1,012 | 標準税率10% |
| ウクライナ戦争 (ちくま新書) 小泉 悠 (著) 筑摩書房 | ¥946 | 1 | ¥946 | 標準税率10% |
| 戦争と平和の国際政治 (ちくま新書) 小原 雅博 (著) 筑摩書房 | ¥1,265 | 1 | ¥1,265 | 標準税率10% |
| カミュ伝 (インターナショナル新書) 中条 省平 (著) 集英社インターナショナル | ¥924 | 1 | ¥924 | 標準税率10% |
| 未来のドリル コロナが見せた日本の弱点 (講談社現代新書) 河合 雅司 (著) 講談社 | ¥968 | 1 | ¥968 | 標準税率10% |
| 日本有事 (インターナショナル新書) 清水 克彦 (著) 集英社インターナショナル | ¥1,012 | 1 | ¥1,012 | 標準税率10% |
| 何もしないほうが得な日本 社会に広がる「消極的利己主義」の構造 (PHP新書) 太田 肇 (著) PHP研究所 | ¥1,089 | 1 | ¥1,089 | 標準税率10% |
| 水道を救え AIベンチャー「フラクタ」の挑戦 (新潮新書) 加藤 崇 (著) 新潮社 | ¥858 | 1 | ¥858 | 標準税率10% |
| 世界で最初に飢えるのは日本 食の安全保障をどう守るか (講談社+α新書) 鈴木 宣弘 (著) 講談社 | ¥990 | 1 | ¥990 | 標準税率10% |
| なぜ日本企業はゲームチェンジャーにならないのか イノベーションの興亡と未来 (新潮新書) 山本 康正 (著) 祥伝社 | ¥990 | 1 | ¥990 | 標準税率10% |
| 誰が農業を殺すのか (新潮新書) 窪田 新之助 (著) 新潮社 | ¥946 | 1 | ¥946 | 標準税率10% |
| NHK受信料の研究 (新潮新書) 有馬 哲夫 (著) 新潮社 | ¥858 | 1 | ¥858 | 標準税率10% |
| プーチンの失敗と民主主義国の強さ 自由を守るウクライナの戦いを経済学から読む 原田 泰 (著) PHP研究所 | ¥1,078 | 1 | ¥1,078 | 標準税率10% |
| ドイツ・ナショナリズム「普遍」対「固有」の二千年史 (中公新書) 今野 元 (著) 中央公論新社 | ¥1,056 | 1 | ¥1,056 | 標準税率10% |
| 農業消滅 農政の失敗がまねく国家存亡の危機 (平凡社新書) 鈴木 宣弘 (著) 平凡社 | ¥968 | 1 | ¥968 | 標準税率10% |
| 財務省、偽りの代償 国家財政は破綻しない (扶桑社新書) 高橋 洋一 (著) 扶桑社 | ¥946 | 1 | ¥946 | 標準税率10% |
| 望まない孤独 (扶桑社新書) 大空 幸星 (著) 扶桑社 | ¥913 | 1 | ¥913 | 標準税率10% |
| テックジャイアントと地政学 山本康正のテクノロジー教養講座2023-2024 (日経プロ出版) 山本 康正 (著) 日経BP日本経済新聞出版 | ¥1,100 | 1 | ¥1,100 | 標準税率10% |
| 台湾に何が起きているのか (PHP新書) 福島 香織 (著) PHP研究所 | ¥1,111 | 1 | ¥1,111 | 標準税率10% |



起票担当: XXXXXXXXXX

1 / 2 ページ

| 商品名 | 内税単価 | 点数 | 金額 | 課税区分 | |
|---|---------------------------|--------|----|--------|---------|
| 「発達障害」と間違われる子どもたち (青春新書INTELLIGENCE) | 成田奈緒子 (著) 青春出版社 | ¥1,155 | 1 | ¥1,155 | 標準税率10% |
| 一億総下流社会 (MdN新書) | 須田 慎一郎 (著) エムディエヌコーポレーション | ¥1,100 | 1 | ¥1,100 | 標準税率10% |
| 世界のスパイから喰いモノにされる日本 M16、CIAの厳秘インテリジェンス (講談社) | 山田敏弘 (著) 講談社 | ¥968 | 1 | ¥968 | 標準税率10% |
| 2050 日本再生への25のTODOリスト (講談社+α新書) | 小黒 一正 (著) 講談社 | ¥1,100 | 1 | ¥1,100 | 標準税率10% |
| 高学歴親という病 (講談社+α新書) | 成田 奈緒子 (著) 講談社 | ¥990 | 1 | ¥990 | 標準税率10% |

様式第 12 号 (第 6 条関係)

領収書等添付票

| | | | |
|-----------------|-------|--|-------|
| 経 費 | 資料購入費 | 按分率又は上限 | 100% |
| 整理番号 | 3 | 政務活動費支出額 | ¥2090 |
| 領収書その他の証拠書類の添付欄 | | <div style="text-align: center;">  <p>ヤマト屋書店 仙台三越店 TEL 022-393-8541</p> <p>当店にて定期購読して いただきますと、 対象商品のTポイントが 5倍貯まります！ 是非、お申し込み下さい！！ レジNo.0014 伝票No.0014853387 -001 2023年04月09日(日) 17時12分</p> <p>取引レシート 営業日 2023年04月09日(日)</p> <hr/> <p>書 ユーラシアの自画像 「米中 9784569854809 1 2,090</p> <hr/> <p>小 計 1 2,090 注) Sは軽減税率(8%)適用商品</p> <p>合 計 2,090 ※内訳(10%) 1,900 (消費税) 190 ※内訳(8%) 0 (消費税) 0 現金計 2,090 お預り 5,100 お釣り 3,010</p> <p>扱者 XXXXXXXXXX</p> <div style="border: 1px solid black; padding: 5px;"> <p>TSUTAYAアプリからエントリー 抽選で10,000名様にTSUTAYA限定 Tポイント100pt が当たる!</p> <p>TSUTAYAチャレンジ 開催中! 4/23(日)まで 詳しくはこちら▶</p>  </div> </div> | |

ユーラシアの自画像
「米中対立/新冷戦」
論の死角

(注) 按分による支出がある場合は、所定の欄に按分率及び政務活動費の支出額を記載し、余白に按分率の積算根拠を記載すること。

様式第 12 号 (第 6 条関係)

領収書等添付票

| | | | |
|--|-------|----------|-------|
| 経 費 | 資料購入費 | 按分率又は上限 | 100% |
| 整理番号 | 4 | 政務活動費支出額 | ¥2750 |
| 領収書その他の証拠書類の添付欄 | | | |
| <p>領収書 奈良・東北のみほとけ展 2023年4月15日(土) 17:04</p> <p>わたなべ 拓 様</p> <p>¥2,750-</p> <p>(10%対象 ¥2,750) (内消費税 ¥250)</p> <p>上記正に領収いたしました 但 悠久の絆奈良・東北のみほとけ展 図録代 として</p> <p>オーダー番号：5326756152</p> <p>〒980-0803 宮城県仙台市青葉 区国分町3-1-1 TEL：0227141022</p> <p>(東北歴史博物館)</p> | | | |

(注) 按分による支出がある場合は、所定の欄に按分率及び政務活動費の支出額を記載し、余白に按分率の積算根拠を記載すること。

様式第 12 号 (第 6 条関係)

領収書等添付票

| | | | |
|------|------|----------|--------|
| 経 費 | 事務所費 | 按分率又は上限 | 1/2 |
| 整理番号 | 1 | 政務活動費支出額 | ¥50165 |

領収書その他の証拠書類の添付欄

事務所家賃
(4月分)

77 キャッシュサービス
BANK ご利用控え

毎度ご利用いただきありがとうございます。

| | | | |
|----------|------|-----------|---------|
| お取引種別 | 処理番号 | 取引金融機関・店番 | 機番 |
| 振り込み | 5487 | 0125-0100 | 074 |
| お取引日付 | 銀行番号 | ご預金店 | 科目・口座番号 |
| 23-04-04 | | | |
| 時刻 | 手数料 | お取引金額 | |
| 17:17 | ¥330 | ¥100,000 | |
| おつり | | お取引後の残高 | |
| | | | |
| 枚 | 万円 | 五千円 | 二千円 |
| 数 | 千円 | 500円 | 100円 |
| | 50円 | 10円 | 5円 |
| | 1円 | | |

手数料のうち振込手数料 330円
処理通番 0000325

振込先
カ.コウカ 様

依頼人 TEL [REDACTED]
ワタナベ 七郎 様

セブティ銀行 裏面も含せてご確認ください。

仙台市太白区西多賀 1-23-29 庄子ビル B 号室

(注) 按分による支出がある場合は、所定の欄に按分率及び政務活動費の支出額を記載し、余白に按分率の積算根拠を記載すること。

様式第 12 号 (第 6 条 関係)

領収書等添付票

| | | | |
|-----------------|------|----------|-------|
| 経 費 | 事務所費 | 按分率又は上限 | 1/2 |
| 整理番号 | 2 | 政務活動費支出額 | ¥1642 |
| 領収書その他の証拠書類の添付欄 | | | |

電気料金振替払込請求書兼受領証(振込金兼手数料受領書)

| | | | |
|--|----------------------------|---------------|------------------|
| 口座記号 番号 | 02290-9- 950001 | | 加入者名 東北電力株式会社 |
| 払込 金額 | ¥ 3 2 8 5 | 消費税等相当額(再掲) 円 | 298 |
| 令和 5年 4月分 | お客様番号 06416800323029010 | | |
| 支払期日 | 令和 5年 5月 11日 渡邊 拓様 | | |
| 支払期日を過ぎてお支払いいただいた場合は、原則として、年10% (1日あたり約0.03%) の延滞利息を、次回の電気料金に加算してご請求させていただきます。 | | | |
| 契約種別 | 金額 円 | 消費税等相当額(再掲) 円 | 燃料費等調整額(再掲) 円 |
| 0 従量灯 B | 3285 | 298 | -434 |

上記金額を受領いたしました。

東北電力株式会社

金額を訂正したもの、収納印のないものは無効です。
また、小切手不渡りの場合も無効です。

(お客さま控)

収入印紙

収納印
23,421
458033

本証により集金員が収納することはありません。

(注) 按分による支出がある場合は、所定の欄に按分率及び政務活動費の支出額を記載し、余白に按分率の積算根拠を記載すること。

様式第12号(第6条関係)

領収書等添付票

| | | | | | |
|---|-----|--------------------------|-----------|------------|--|
| 経費 | 事務費 | 按分率又は上限 | 1/2 | | |
| 整理番号 | 1 | 政務活動費支出額 | 72570 | | |
| 領収書その他の証拠書類の添付欄 | | インターネット料金 (モバイル用・4月分) | | | |
| <table border="1"> <tr> <td>2005-04-25</td> <td></td> <td>*5,141</td> <td>KDDIリョウキョ</td> </tr> </table> | | | | 2005-04-25 | |
| 2005-04-25 | | *5,141 | KDDIリョウキョ | | |

(注) 按分による支出がある場合は、所定の欄に按分率及び政務活動費の支出額を記載し、余白に按分率の積算根拠を記載すること。

様式第 12 号(第 6 条関係)

領収書等添付票

| | | | |
|------|-----|----------|--------|
| 経 費 | 事務費 | 按分率又は上限 | 1/2 |
| 整理番号 | 3 | 政務活動費支出額 | ¥10761 |

領収書その他の証拠書類の添付欄



株式会社ヤマダデンキ
 本部 群馬県高崎市栄町1-1
<https://www.yamada-denkiweb.com>
 登録番号: T2070001036729
 LABI 仙台
 御来店誠に有り難う御座います
 デジタル会員募集中
 営業時間10:00~21:00
 022-212-5501

令頁又書
 No. 0399-420-152618 [現金売]

2023/04/01 19:43
 レジ担当:103253
 販売担当:107208
 会員No:9012935599748*

0703071017 BK1MGC/1 SSS
 シュテンキ 1:持帰 外10
 1,580 × 5 ¥7,900

小計 ¥7,900

+消費税

税込計 ¥8,690

ポイント値引 OP

合計 ¥8,690

(内消費税 ¥790)

10%対象 ¥8,690

(内消費税 ¥790)

現金 ¥8,690

お預り ¥10,090

お釣り ¥1,400

◆◆お客様ポイント情報◆◆

ポイント会員No *9012935599748

前回累計ポイント数 OP

値引ポイント数 OP

今回ポイント数 OP

累計ポイント数 OP

ブロンズランク

あと13,931円のご購入で

シルバーランクになります。

◆◆お客様ポイント情報◆◆

ポイント会員No *9012935599748

前回累計ポイント数 OP

値引ポイント数 OP

今回ポイント数 OP

累計ポイント数 OP

ブロンズランク

あと22,621円のご購入で

シルバーランクになります。

◆◆お客様ポイント情報◆◆

50% 4,345



株式会社ヤマダデンキ
 本部 群馬県高崎市栄町1-1
<https://www.yamada-denkiweb.com>

登録番号: T2070001036729

Tecc LIFE SELECT

仙台あすと長町店

022-745-2190
 御来店誠に有り難う御座います
 ケイタイde安心会員募集中!

令頁又書

No. 3089-423-013446 [現金売]

2023/04/01 19:18

レジ担当:715513

販売担当:033913

会員No:9012935599748*

0703071017 BK1MGC/1 SSS

シュテンキ 1:持帰 外10

1,580 × 3 ¥4,740

0703103015 BQCC25 SSS

シュテンキ 1:持帰 外10

¥3,646

会員値引対象(5%) -¥183

0930823014 レジフカ(タイ) ZZZ

レジフカ 1:持帰 外10

¥5

0703103015 BQCC25 SSS

シュテンキ 1:持帰 外10

¥3,646

会員値引対象(5%) -¥183

9006108017 カイン社 持ち帰 ZZZ

テ-クシュウカイ 1:持帰 外10

¥0

会員値引額計 -¥366

小計 ¥11,671

+消費税

税込計 ¥12,838

ポイント値引 OP

合計 ¥12,838

(内消費税 ¥1,167)

10%対象 ¥12,838

(内消費税 ¥1,167)

現金 ¥12,838

お預り ¥13,000

お釣り ¥162

◆◆お客様ポイント情報◆◆

ポイント会員No *9012935599748

前回累計ポイント数 OP

値引ポイント数 OP

今回ポイント数 OP

累計ポイント数 OP

ブロンズランク

あと22,621円のご購入で

シルバーランクになります。

拡声器の充電用の
電池の減りが
早いので複数台購入

レジ袋代
5円除く

2,833

50%

=6,416

(注) 按分による支出がある場合は、所定
 載し、余白に按分率の積算根拠を記

り支出額を記

様式第 13 号(第 6 条関係)

支 払 証 明 書

調査研究費

| 支払年月日 | 支払額 (円) | 支払先/目的地 | 移動距離(km) | 備考 |
|-----------------|------------|-----------------|--------------|----------------------------|
| 令和 5 年 4 月 1 日 | 1184 円 | 仙台市青葉区、太白区 | 37km | |
| 令和 5 年 4 月 2 日 | 1504 円 | 仙台市太白区 | 47km | |
| 令和 5 年 4 月 3 日 | 1216 円 | 仙台市太白区、若林区 | 38km | |
| 令和 5 年 4 月 4 日 | 1120 円 | 仙台市太白区、青葉区 | 35km | |
| 令和 5 年 4 月 5 日 | 864 円 | 仙台市太白区、青葉区 | 27km | |
| 令和 5 年 4 月 6 日 | 1536 円 | 仙台市太白区 | 48km | |
| 令和 5 年 4 月 7 日 | 1344 円 | 仙台市太白区 | 42km | |
| 令和 5 年 4 月 8 日 | 896 円 | 仙台市太白区 | 28km | |
| 令和 5 年 4 月 9 日 | 1664 円 | 仙台市太白区、青葉区 | 52km | |
| 令和 5 年 4 月 10 日 | 896 円 | 仙台市太白区 | 28km | |
| 令和 5 年 4 月 11 日 | 768 円 | 台湾 | 24km 移動のみ | 自 安 山 洗 |
| 令和 5 年 4 月 12 日 | | 台湾台北市 | | |
| 令和 5 年 4 月 13 日 | | 台湾台北市 | | |
| 令和 5 年 4 月 14 日 | 992 円 | 仙台市太白区 | 31km | 空 港 送 り 受 け |
| 令和 5 年 4 月 15 日 | 1792 円 | 仙台市太白区、多賀城市 | 56km | |
| 令和 5 年 4 月 16 日 | 1984 円 | 仙台市青葉区、宮城野区、富谷市 | 62km | |
| 令和 5 年 4 月 17 日 | 1504 円 | 仙台市青葉区、太白区 | 47km | |
| 令和 5 年 4 月 18 日 | 1664 円 | 仙台市太白区 | 52km | |
| 令和 5 年 4 月 19 日 | 1312 円 | 仙台市太白区、名取市 | 41km | |

| | | | | |
|-----------|--------|-------------------|------|--|
| 令和5年4月20日 | 1184円 | 仙台市太白区、青葉区 | 37km | |
| 令和5年4月21日 | | 仙台市青葉区、東京都中央区 | 42km | |
| 令和5年4月22日 | | 東京都杉並区、荒川区、埼玉県行田市 | | |
| 令和5年4月23日 | 1664円 | 仙台市太白区、青葉区、多賀城市 | 52km | |
| 令和5年4月24日 | 1216円 | 仙台市太白区、青葉区、 | 38km | |
| 令和5年4月25日 | 1472円 | 仙台市太白区 | 46km | |
| 令和5年4月26日 | 1344円 | 仙台市太白区、名取市 | 42km | |
| 令和5年4月27日 | 1536円 | 仙台市青葉区、若林区、塩竈市 | 48km | |
| 令和5年4月29日 | 1024円 | 仙台市太白区 | 32km | |
| 令和5年4月30日 | 928円 | 仙台市青葉区 | 29km | |
| 計 | 32608円 | | | |

上記のとおり相違ないことを証明します。

提出者 わたなべ 拓



(注1) 「目的地」及び「移動距離(km)」は、旅費の場に記載すること。

(注2) 按分による支払いがある場合は、「備考」欄に支払総額及び按分の率を記載すること。

様式第11号の2 (第6条関係)

令和 5年 5月分 支出報告書

会派名： 自由民主党・県民会議

| | |
|---|---|
| 幹 事 長 | 経 理 責 任 者 |
|  |  |

| 経 費 | 内 訳 | 支出金額 | 按分率・備考 |
|----------|-------------|----------|--------|
| 調査研究費 | 旅費： | ¥40,088 | 100% |
| | 会費： | ¥2,090 | 100% |
| | 調査研究費 計 | ¥42,178 | |
| 研修費 | 費： | | |
| | 費： | | |
| | 研修費 計 | ¥0 | |
| 広聴広報費 | HP管理費： | ¥6,600 | 50% |
| | 県政報告書郵送代： | ¥234 | 100% |
| | 広聴広報費 計 | ¥6,834 | |
| 要請陳情等活動費 | 費： | | |
| | 費： | | |
| | 要請陳情等活動費 計 | ¥0 | |
| 会議費 | 費： | | |
| | 費： | | |
| | 会議費 計 | ¥0 | |
| 資料作成費 | 費： | | |
| | 費： | | |
| | 資料作成費 計 | ¥0 | |
| 資料購入費 | 電子書籍代 | ¥199 | 100% |
| | | | |
| | 資料購入費 計 | ¥199 | |
| 事務所費 | 事務所賃借料 | ¥50,165 | 50% |
| | 光熱費他 | ¥3,778 | 50% |
| | 事務所費 計 | ¥53,943 | |
| 事務費 | 事務用品代、文書通信費 | ¥13,808 | 50% |
| | コピー機リース代 | ¥5,706 | 50% |
| | 事務費 計 | ¥19,514 | |
| 人件費 | | | |
| | | | |
| | 人件費 計 | ¥0 | |
| 合 計 | | ¥122,668 | |

議員名

わたなべ 拓

様式第11号の3 (第6条関係)

政務活動実績報告書(政務活動記録簿)

会 派 名 自由民主党・県民会議

議 員 名 わたなべ 拓

| | | | | |
|----------|--------|------------------|------------------|--------|
| 調査 研究 | 研 修 | 広 聴 広 報 | 要 請 陳 情 | 会 議 |
| ○ | | | | |

| | |
|-------|----------------|
| 活動年月日 | 令和 5 年 5 月 1 日 |
| 支 払 額 | 896 円 |
| | 移動距離 28 km |

| 目的地 | | 所要時間 | 相手方等 | 活動目的 及び 活動内容 |
|--------|--------------|------|---------|------------------------|
| 市町村名等 | 場 所 (会場等) | | | |
| 仙台市太白区 | 会議室 | 60分 | 地域自治関係者 | 地域先人顕彰、歴史教科書問題につき意見交換。 |
| 仙台市太白区 | 個人宅 | 90分 | 地域自治関係者 | 4病院再編統合につき意見交換。 |
| | | | | |

(注) 移動距離は、家用自動車で政務活動を行った場合に記載すること。

様式第11号の3 (第6条関係)

政務活動実績報告書(政務活動記録簿)

会 派 名 自由民主党・県民会議

議 員 名 わたなべ 拓

| | | | | |
|----------|----|----------|----------|----|
| 調査 研究 | 研修 | 広聴 広報 | 要請 陳情 | 会議 |
| ○ | | | | |

| | |
|-------|--------------------|
| 活動年月日 | 令和 5 年 5 月 2 日 |
| 支 払 額 | 1,088 円 移動距離 34 km |

| 目的地 | | 所要時間 | 相手方等 | 活動目的 及び 活動内容 |
|--------|--------------|------|-------|-------------------------|
| 市町村名等 | 場 所 (会場等) | | | |
| 仙台市青葉区 | 個人宅 | 60分 | 教育関係者 | 高大接続教育につき聴取、意見交換。 |
| 仙台市青葉区 | 会議室 | 360分 | 当局 | 県当局各課より各所管事項につき聴取、意見交換。 |
| 仙台市青葉区 | 会議室 | 35分 | 商工関係者 | スタートアップ支援施策につき意見交換。 |

(注) 移動距離は、自家用自動車で政務活動を行った場合に記載すること。

政務活動実績報告書 (政務活動記録簿)

会 派 名 自由民主党・県民会議

議 員 名 わたなべ 拓

| | | | | |
|----------|----|----------|----------|----|
| 調査 研究 | 研修 | 広聴 広報 | 要請 陳情 | 会議 |
| ○ | | | | |

| | |
|-------|--------------------|
| 活動年月日 | 令和 5 年 5 月 3 日 |
| 支 払 額 | 1,056 円 移動距離 33 km |

| 目的地 | | 所要時間 | 相手方等 | 活動目的 及び 活動内容 |
|--------|--------------|------|-------|-------------------------------------|
| 市町村名等 | 場 所 (会場等) | | | |
| 仙台市太白区 | 街頭 | 70分 | | JR長町駅頭で憲法改正につき訴え、県民の改憲認識につき聴取、意見交換。 |
| 仙台市青葉区 | 街頭 | 60分 | | 仙台市中心部で憲法改正につき訴え、県民の改憲認識につき聴取、意見交換。 |
| 仙台市太白区 | 会議室 | 50分 | 教育関係者 | 安全保障と歴史教育の接続につき意見交換。 |

(注) 移動距離は、自家用自動車で政務活動を行った場合に記載すること。

様式第11号の3 (第6条関係)

政務活動実績報告書 (政務活動記録簿)

会 派 名 自由民主党・県民会議

議 員 名 わたなべ 拓

| | | | | |
|----------|----|----------|----------|----|
| 調査 研究 | 研修 | 広聴 広報 | 要請 陳情 | 会議 |
| ○ | | | | |

| | |
|-------|----------------|
| 活動年月日 | 令和 5 年 5 月 4 日 |
| 支 払 額 | 1,312 円 |
| 移動距離 | 41 km |

| 目的地 | | 所要時間 | 相手方等 | 活動目的 及び 活動内容 |
|--------|--------------|------|---------------------|--------------------------|
| 市町村名等 | 場 所 (会場等) | | | |
| 仙台市太白区 | 個人宅 | 60分 | 地域自治関係者 | 4病院再編統合につき聴取、意見交換。 |
| 仙台市泉区 | 個人宅 | 90分 | 医療関係者、患者支援 団体関係者 | 4病院再編統合につき聴取、意見交換。 |
| 仙台市太白区 | 会議室 | 80分 | 薬事関係者 | 青少年薬物汚染、薬物問題啓発授業につき意見交換。 |

(注) 移動距離は、自家用自動車で行った場合に記載すること。

様式第11号の3 (第6条関係)

政務活動実績報告書(政務活動記録簿)

| | | | | |
|----------|----|----------|----------|----|
| 調査 研究 | 研修 | 広聴 広報 | 要請 陳情 | 会議 |
| ○ | | | | |

会 派 名 自由民主党・県民会議

議 員 名 わたなべ 拓

| | |
|-------|----------------|
| 活動年月日 | 令和 5 年 5 月 5 日 |
| 支 払 額 | 3,584 円 |
| | 移動距離 112 km |

| 目的地 | | 相手方等 | 所要時間 | 活動目的 及び 活動内容 |
|------------|--------------|---------|------|---|
| 市町村名等 | 場 所 (会場等) | | | |
| 東松島市 矢本 | 公園 | 地域自治関係者 | 60分 | 東日本大震災復興折念行事を視察。伝承行事、映画等PR連動施策につき聴取、意見交換。 |
| 仙台市泉区 | 個人宅 | 医療関係者 | 70分 | 4病院再編統合につき聴取、意見交換。 |
| 仙台市太白区 | 個人宅 | 地域自治関係者 | 90分 | 4病院再編統合につき意見交換。 |

(注) 移動距離は、家用自動車で政務活動を行った場合に記載すること。

政務活動実績報告書(政務活動記録簿)

会 派 名 自由民主党・県民会議

議 員 名 わたなべ 拓

| | | | | |
|----------|----|----------|----------|----|
| 調査 研究 | 研修 | 広聴 広報 | 要請 陳情 | 会議 |
| ○ | | | | |

| | |
|-------|--------------------|
| 活動年月日 | 令和 5 年 5 月 6 日 |
| 支 払 額 | 1,216 円 移動距離 38 km |

| 目的地 | | 所要時間 | 相手方等 | 活動目的 及び 活動内容 |
|--------|--------------|------|-------|------------------------------------|
| 市町村名等 | 場 所 (会場等) | | | |
| 仙台市泉区 | 図書館 | 120分 | | 県立図書館にて県政関係資料収集 |
| 仙台市青葉区 | 図書館 | 50分 | | 仙台市民図書館にて県政関係資料収集 |
| 仙台市青葉区 | 図書館 | 30分 | 美術関係者 | 県立高校美術部展覧会を視察し、美術教育、美術教員確保につき意見交換。 |

(注) 移動距離は、自家用自動車で政務活動を行った場合に記載すること。

様式第11号の3 (第6条関係)

政務活動実績報告書 (政務活動記録簿)

会 派 名 自由民主党・県民会議

議 員 名 わたなべ 拓

| | | | | |
|----------|----|----------|----------|----|
| 調査 研究 | 研修 | 広聴 広報 | 要請 陳情 | 会議 |
| ○ | | | | |

| | |
|-------|--------------------|
| 活動年月日 | 令和 5 年 5 月 7 日 |
| 支 払 額 | 1,152 円 移動距離 36 km |

| 目的地 | | 所要時間 | 相手方等 | 活動目的 及び 活動内容 |
|--------|--------------|------|------|--------------------------|
| 市町村名等 | 場 所 (会場等) | | | |
| 仙台市青葉区 | 図書館 | 30分 | | 仙台市民図書館にて県政関連資料収集。 |
| 仙台市太白区 | 個人宅 | 90分 | | 4病院再編統合につき聴取、意見交換。 |
| 仙台市若林区 | 震災遺構 | 60分 | | 震災遺構荒浜小学校、近隣住宅跡、防災施設を視察。 |

(注) 移動距離は、家用自動車で政務活動を行った場合に記載すること。

政務活動実績報告書 (政務活動記録簿)

| | | | | |
|----------|----|----------|----------|----|
| 調査 研究 | 研修 | 広聴 広報 | 要請 陳情 | 会議 |
| ○ | | | | |

会 派 名 自由民主党・県民会議

議 員 名 わたなべ 拓

| | |
|-------|--------------------|
| 活動年月日 | 令和 5 年 5 月 8 日 |
| 支 払 額 | 1,152 円 移動距離 36 km |

| 目的地 | | 所要時間 | 相手方等 | 活動目的 及び 活動内容 |
|--------|--------------|------|------------|---------------------------------------|
| 市町村名等 | 場 所 (会場等) | | | |
| 仙台市青葉区 | 大学 | 120分 | スタートアップ関係者 | 東北大学にてスタートアップ関係者より支援施策に関して聴取、意見交換。 |
| 仙台市青葉区 | 役所 | 60分 | 仙台市経済局 | 仙台市経済局長、新産業振興課長からスタートアップ支援に関し聴取、意見交換。 |
| 仙台市若林区 | 震災遺構 | 60分 | | 震災遺構荒浜小学校、近隣住宅跡、防災施設を視察。 |

(注) 移動距離は、自家用自動車で政務活動を行った場合に記載すること。

政務活動実績報告書 (政務活動記録簿)

会 派 名 自由民主党・県民会議

議 員 名 わたなべ 拓

| | | | | |
|----------|----|----------|----------|----|
| 調査 研究 | 研修 | 広聴 広報 | 要請 陳情 | 会議 |
| ○ | | | | |

| | |
|-------|--------------------|
| 活動年月日 | 令和 5 年 5 月 9 日 |
| 支 払 額 | 1,536 円 移動距離 48 km |

| 目的地 | | 所要時間 | 相手方等 | 活動目的 及び 活動内容 |
|---------|--------------|------|----------------|--|
| 市町村名等 | 場 所 (会場等) | | | |
| 仙台市太白区 | ホテル | 120分 | 宿泊業関係者、障害福祉関係者 | ホテルにおける障がい者雇用、教育支援につき視察。宿泊業関係者、障害福祉関係者と意見交換。 |
| 仙台市青葉区 | 大学 | 60分 | | 東北大学図書館で県政関係資料収集。 |
| 仙台市宮城野区 | 会議室 | 120分 | 教育関係者 | 県政全般につき講話。参加者と意見交換。 |

(注) 移動距離は、自家用自動車で政務活動を行った場合に記載すること。

様式第11号の3 (第6条関係)

政務活動実績報告書(政務活動記録簿)

会 派 名 自由民主党・県民会議

議 員 名 わたなべ 拓

| | | | | |
|----------|----|----------|----------|----|
| 調査 研究 | 研修 | 広聴 広報 | 要請 陳情 | 会議 |
| ○ | | | | |

| | |
|-------|-----------------|
| 活動年月日 | 令和 5 年 5 月 10 日 |
| 支 払 額 | 992 円 |
| | 移動距離 31 km |

| 目的地 | | 所要時間 | 相手方等 | 活動目的 及び 活動内容 |
|--------|--------------|------|-------|-----------------------------|
| 市町村名等 | 場 所 (会場等) | | | |
| 仙台市太白区 | 会議室 | 90分 | 福祉関係者 | 子ども食堂運営支援施策につき聴取、意見交換。 |
| 仙台市太白区 | 会議室 | 60分 | 商工関係者 | STEAM人材養成・確保支援施策につき聴取、意見交換。 |
| 仙台市太白区 | 会議室 | 120分 | 教育関係者 | 地球科学分野と防災教育の接続につき聴取、意見交換。 |

(注) 移動距離は、自家用自動車で政務活動を行った場合に記載すること。

様式第11号の3 (第6条関係)

政務活動実績報告書 (政務活動記録簿)

会 派 名 自由民主党・県民会議

議 員 名 わたなべ 拓

| | | | | |
|----------|----|----------|----------|----|
| 調査 研究 | 研修 | 広聴 広報 | 要請 陳情 | 会議 |
| ○ | | | | |

| | |
|-------|--------------------|
| 活動年月日 | 令和 5 年 5 月 11 日 |
| 支 払 額 | 1,120 円 移動距離 35 km |

| 目的地 | | 所要時間 | 相手方等 | 活動目的 及び 活動内容 |
|--------|--------------|------|---------|----------------------------------|
| 市町村名等 | 場 所 (会場等) | | | |
| 仙台市若林区 | 学校 | 60分 | 教育関係者 | 高校所蔵の貴重資料の閲覧、SSHにつき聴取、意見交換。 |
| 仙台市太白区 | 会議室 | 90分 | 地域自治関係者 | 4病院再編統合につき聴取、意見交換。 |
| 仙台市太白区 | 会議室 | 60分 | 商工関係者 | 地域ものづくり中小企業とスタートアップ支援につき聴取、意見交換。 |

(注) 移動距離は、自家用自動車で政務活動を行った場合に記載すること。

様式第11号の3 (第6条関係)

政務活動実績報告書 (政務活動記録簿)

| | | | | |
|----------|----|----------|----------|----|
| 調査 研究 | 研修 | 広聴 広報 | 要請 陳情 | 会議 |
| ○ | | | | |

会 派 名 自由民主党・県民会議

議 員 名 わたなべ 拓

| | |
|-------|--------------------|
| 活動年月日 | 令和 5 年 5 月 12 日 |
| 支 払 額 | 1,024 円 移動距離 32 km |

| 目的地 | | 所要時間 | 相手方等 | 活動目的 及び 活動内容 |
|--------|--------------|------|-------|---------------------------|
| 市町村名等 | 場 所 (会場等) | | | |
| 仙台市青葉区 | 会議室 | 60分 | 医療関係者 | 4病院再編統合につき聴取、意見交換。 |
| 仙台市太白区 | 個人宅 | 70分 | 教育関係者 | 郷土先人顕彰と総合的学習支援につき聴取、意見交換。 |
| | | | | |

(注) 移動距離は、家用自動車で政務活動を行った場合に記載すること。

様式第11号の3 (第6条関係)

政務活動実績報告書(政務活動記録簿)

会 派 名 自由民主党・県民会議

議 員 名 わたなべ 拓

| | | | | |
|----------|----|----------|----------|----|
| 調査 研究 | 研修 | 広聴 広報 | 要請 陳情 | 会議 |
| ○ | | | | |

| | |
|-------|------------------|
| 活動年月日 | 令和 5 年 5 月 13 日 |
| 支 払 額 | 800 円 移動距離 25 km |

| 目的地 | | 所要時間 | 相手方等 | 活動目的 及び 活動内容 |
|---------|--------------|------|--------|--------------------------------------|
| 市町村名等 | 場 所 (会場等) | | | |
| 仙台市青葉区 | 会議室 | 120分 | 郷土史関係者 | 郷土先人顕彰につき講話を実施。参加者と意見交換。 |
| 仙台市宮城野区 | 球場 | 40分 | 教育関係者 | 県立高校野球試合ならびに両校応援実施状況を視察。生徒、保護者と意見交換。 |
| 仙台市青葉区 | 飲食店 | 70分 | 行政関係者 | 行政関係者より県庁建構地策中心の聴取、意見交換。 |

(注) 移動距離は、自家用自動車で政務活動を行った場合に記載すること。

様式第11号の3 (第6条関係)

政務活動実績報告書(政務活動記録簿)

会 派 名 自由民主党・県民会議

議 員 名 わたなべ 拓

| | | | | |
|----------|----|----------|----------|----|
| 調査 研究 | 研修 | 広聴 広報 | 要請 陳情 | 会議 |
| ○ | | | | |

| | |
|-------|--------------------|
| 活動年月日 | 令和 5 年 5 月 14 日 |
| 支払額 | 1,312 円 移動距離 41 km |

| 目的地 | | 所要時間 | 相手方等 | 活動目的 及び 活動内容 |
|--------|--------------|------|---------|---------------------------------|
| 市町村名等 | 場 所 (会場等) | | | |
| 仙台市太白区 | 会議室 | 90分 | 地域自治関係者 | JR南仙台駅高架化につき聴取、意見交換。 |
| 仙台市太白区 | 個人宅 | 70分 | 地域自治関係者 | 4病院再編統合につき意見交換。 |
| 仙台市太白区 | 個人宅 | 60分 | 教育関係者 | 英語ダイベート教育、海外大学留学支援施策につき聴取、意見交換。 |

(注) 移動距離は、自家用自動車で政務活動を行った場合に記載すること。

様式第11号の3 (第6条関係)

政務活動実績報告書 (政務活動記録簿)

会 派 名 自由民主党・県民会議

議 員 名 わたなべ 拓

| | | | | |
|----------|----|----------|----------|----|
| 調査 研究 | 研修 | 広聴 広報 | 要請 陳情 | 会議 |
| ○ | | | | |

| | |
|-------|-----------------|
| 活動年月日 | 令和 5 年 5 月 16 日 |
| 支 払 額 | 896 円 |
| 移動距離 | 28 km |

| 目的地 | | 所要時間 | 相手方等 | 活動目的 及び 活動内容 |
|---------|--------------|------|-------|------------------------------|
| 市町村名等 | 場 所 (会場等) | | | |
| 仙台市青葉区 | 市役所 | 90分 | 仙台市 | 仙台市下水道課にてインフラ整備状況につき聴取、意見交換。 |
| 仙台市青葉区 | 役所 | 60分 | 東北整備局 | 東北整備局にて連続立体交差事業につき聴取、意見交換。 |
| 仙台市宮城野区 | 会議室 | 120分 | 教育関係者 | 県政全般につき講話。参加者と意見交換。 |

(注) 移動距離は、自家用自動車で政務活動を行った場合に記載すること。

様式第11号の3 (第6条関係)

政務活動実績報告書(政務活動記録簿)

会 派 名 自由民主党・県民会議

議 員 名 わたなべ 拓

| | | | | |
|----------|-----|----------|----------|-----|
| 調査 研究 | 研 修 | 広聴 広報 | 要請 陳情 | 会 議 |
| ○ | | | | |

| | |
|-------|------------------|
| 活動年月日 | 令和 5 年 5 月 17 日 |
| 支 払 額 | 448 円 移動距離 14 km |

| 目的地 | | 相手方等 | 所要時間 | 活動目的 及び 活動内容 |
|--------|--------------|---------|------|----------------------|
| 市町村名等 | 場 所 (会場等) | | | |
| 仙台市太白区 | 会議室 | 地域自治関係者 | 90分 | JR南仙台駅高架化につき聴取、意見交換。 |
| | | | | |
| | | | | |

(注) 移動距離は、自家用自動車で政務活動を行った場合に記載すること。

様式第11号の3 (第6条関係)

政務活動実績報告書(政務活動記録簿)

会 派 名 自由民主党・県民会議

議 員 名 わたなべ 拓

| | | | | |
|----------|--------|----------|----------|--------|
| 調査 研究 | 研 修 | 広聴 広報 | 要請 陳情 | 会 議 |
| ○ | | | | |

| | |
|-------|-----------------|
| 活動年月日 | 令和 5 年 5 月 18 日 |
| 支 払 額 | 1,024 円 |
| 移動距離 | 32 km |

| 目的地 | | 相手方等 | 所要時間 | 活動目的 及び 活動内容 |
|---------|--------------|---------|------|--------------------------|
| 市町村名等 | 場 所 (会場等) | | | |
| 仙台市太白区 | 会議室 | 地域自治関係者 | 120分 | JR南仙台駅高架化につき講話。参加者と意見交換。 |
| 仙台市宮城野区 | 会議室 | 商工関係者 | 50分 | 機械金属工業支援施策につき聴取、意見交換。 |
| | | | | |

(注) 移動距離は、自家用自動車で政務活動を行った場合に記載すること。

政務活動実績報告書(政務活動記録簿)

会 派 名 自由民主党・県民会議

議 員 名 わたなべ 拓

| | | | | |
|----------|----|----------|----------|----|
| 調査 研究 | 研修 | 広聴 広報 | 要請 陳情 | 会議 |
| ○ | | | | |

| | |
|-------|--------------------|
| 活動年月日 | 令和 5 年 5 月 20 日 |
| 支 払 額 | 1,856 円 移動距離 58 km |

| 目的地 | | 相手方等 | 所要時間 | 活動目的 及び 活動内容 |
|--------|--------------|-------|------|--------------------|
| 市町村名等 | 場 所 (会場等) | | | |
| 仙台市若林区 | 個人宅 | 医療関係者 | 80分 | 4病院再編統合につき聴取、意見交換。 |
| 岩沼市 | 飲食店 | 医療関係者 | 120分 | 4病院再編統合につき聴取、意見交換。 |
| | | | | |

(注) 移動距離は、自家用自動車で政務活動を行った場合に記載すること。

様式第11号の3 (第6条関係)

政務活動実績報告書(政務活動記録簿)

会 派 名 自由民主党・県民会議

議 員 名 わたなべ 拓

| | | | | |
|----------|----|----------|----------|----|
| 調査 研究 | 研修 | 広聴 広報 | 要請 陳情 | 会議 |
| ○ | | | | |

| | |
|-------|-----------------|
| 活動年月日 | 令和 5 年 5 月 21 日 |
| 支 払 額 | 1,088 円 |
| 移動距離 | 34 km |

| 目的地 | | 所要時間 | 相手方等 | 活動目的 及び 活動内容 |
|--------|--------------|------|-------|--------------------------------|
| 市町村名等 | 場 所 (会場等) | | | |
| 仙台市青葉区 | 個人宅 | 90分 | 商工関係者 | 産学連携、ものづくりの地産地消支援施策につき聴取、意見交換。 |
| 仙台市太白区 | 個人宅 | 70分 | 教育関係者 | 歴史教育、郷土先人顕彰につき聴取、意見交換。 |
| | | | | |

(注) 移動距離は、自家用自動車で政務活動を行った場合に記載すること。

政務活動実績報告書 (政務活動記録簿)

会 派 名 自由民主党・県民会議

議 員 名 わたなべ 拓

| | | | | |
|----------|----|----------|----------|----|
| 調査 研究 | 研修 | 広聴 広報 | 要請 陳情 | 会議 |
| ○ | | | | |

| | |
|-------|-----------------|
| 活動年月日 | 令和 5 年 5 月 22 日 |
| 支 払 額 | 1,440 円 |
| | 移動距離 45 km |

| 目的地 | | 相手方等 | 所要時間 | 活動目的 及び 活動内容 |
|--------|--------------|--------|------|-------------------------------------|
| 市町村名等 | 場 所 (会場等) | | | |
| 仙台市泉区 | 試験機関 | 産業振興機構 | 70分 | 産業支援機構による宇宙産業支援につき聴取、意見交換。 |
| 仙台市青葉区 | 会室 | | 180分 | 県政関係資料収集 |
| 仙台市若林区 | 会議室 | 商工関係者 | 70分 | 国際安全保障、障がい者の就労支援モデルの海外展開につき聴取、意見交換。 |

(注) 移動距離は、自家用自動車で政務活動を行った場合に記載すること。

政務活動実績報告書(政務活動記録簿)

会派名 自由民主党・県民会議

議員名 わたなべ 拓

| | | | | |
|----------|----|----------|----------|----|
| 調査 研究 | 研修 | 広聴 広報 | 要請 陳情 | 会議 |
| ○ | | | | |

| | |
|-------|-----------------|
| 活動年月日 | 令和 5 年 5 月 23 日 |
| 支払額 | 896 円 |
| 移動距離 | 28 km |

| 目的地 | | 所要時間 | 相手方等 | 活動目的 及び 活動内容 |
|--------|-------------|------|--------|--------------------------------|
| 市町村名等 | 場所 (会場等) | | | |
| 仙台市若林区 | 寺院 | 30分 | 寺院関係者 | 歴史教育、県政施策につき聴取、意見交換。 |
| 仙台市青葉区 | 会室 | 180分 | 当局 | 各課よりレク、意見交換。 |
| 仙台市青葉区 | 会議室 | 40分 | 市議会関係者 | 仙台市議会関係者から市政課題を聴取。県市連携につき意見交換。 |

(注) 移動距離は、自家用自動車で政務活動を行った場合に記載すること。

政務活動実績報告書(政務活動記録簿)

会 派 名 自由民主党・県民会議

議 員 名 わたなべ 拓

| | | | | |
|----------|-----|----------|----------|-----|
| 調査 研究 | 研 修 | 広聴 広報 | 要請 陳情 | 会 議 |
| ○ | | | | |

| | |
|-------|-----------------|
| 活動年月日 | 令和 5 年 5 月 25 日 |
| 支 払 額 | 円 移動距離 km |

| 目的地 | | 所要時間 | 相手方等 | 活動目的 及び 活動内容 |
|---------|--------------|------|----------|-------------------|
| 市町村名等 | 場 所 (会場等) | | | |
| 福岡県久留米市 | 飲食店 | 120分 | 福岡県議会関係者 | 福岡県政全般につき聴取、意見交換。 |
| | | | | |
| | | | | |

(注) 移動距離は、自家用自動車で政務活動を行った場合に記載すること。

政務活動実績報告書(政務活動記録簿)

会 派 名 自由民主党・県民会議

議 員 名 わたなべ 拓

| | | | | |
|----------|--------|----------|----------|--------|
| 調査 研究 | 研 修 | 広聴 広報 | 要請 陳情 | 会 議 |
| ○ | | | | |

| | |
|-------|------------------|
| 活動年月日 | 令和 5 年 5 月 26 日 |
| 支 払 額 | 864 円 移動距離 27 km |

| 目的地 | | 相手方等 | 所要時間 | 活動目的 及び 活動内容 |
|--------|--------------|---------|------|---------------------------------------|
| 市町村名等 | 場 所 (会場等) | | | |
| 仙台市青葉区 | ホテル | 県建設業関係者 | 120分 | 県建設業協会会合に参加し、建設業の人材確保、建築DXにつき聴取、意見交換。 |
| | | | | |
| | | | | |

(注) 移動距離は、自家用自動車で政務活動を行った場合に記載すること。

政務活動実績報告書(政務活動記録簿)

会 派 名 自由民主党・県民会議

議 員 名 わたなべ 拓

| | | | | |
|----------|----|----------|----------|----|
| 調査 研究 | 研修 | 広聴 広報 | 要請 陳情 | 会議 |
| ○ | | | | |

| | |
|-------|--------------------|
| 活動年月日 | 令和 5 年 5 月 27 日 |
| 支 払 額 | 1,216 円 移動距離 38 km |

| 目的地 | | 所要時間 | 相手方等 | 活動目的 及び 活動内容 |
|--------|--------------|------|------|----------------------|
| 市町村名等 | 場 所 (会場等) | | | |
| 仙台市青葉区 | 図書館 | 60分 | 大学 | 大学図書館にて医療福祉施策関係資料収集。 |
| 仙台市青葉区 | 会室 | 300分 | | 県政関係資料収集 |
| 仙台市若林区 | 震災遺構 | 70分 | | 深沼海岸震災遺構視察。防災林現況視察。 |

(注) 移動距離は、自家用自動車で政務活動を行った場合に記載すること。

政務活動実績報告書(政務活動記録簿)

会 派 名 自由民主党・県民会議

議 員 名 わたなべ 拓

| | | | | |
|----------|-----|----------|----------|-----|
| 調査 研究 | 研 修 | 広聴 広報 | 要請 陳情 | 会 議 |
| ○ | | | | |

| | |
|-------|-----------------|
| 活動年月日 | 令和 5 年 5 月 28 日 |
| 支 払 額 | 1,312 円 |
| 移動距離 | 41 km |

| 目的地 | | 相手方等 | 所要時間 | 活動目的 及び 活動内容 |
|--------|--------------|-------|------|------------------------|
| 市町村名等 | 場 所 (会場等) | | | |
| 仙台市青葉区 | 図書館 | 大学 | 90分 | 医療福祉施策関係資料収集。 |
| 仙台市太白区 | 会議室 | 商工関係者 | 70分 | スタートアップ支援施策につき聴取、意見交換。 |
| 仙台市太白区 | 個人宅 | 福祉関係者 | 90分 | 4病院再編統合につき聴取、意見交換。 |

(注) 移動距離は、自家用自動車で政務活動を行った場合に記載すること。

政務活動実績報告書(政務活動記録簿)

会 派 名 自由民主党・県民会議

議 員 名 わたなべ 拓

| | | | | |
|----------|----|----------|----------|----|
| 調査 研究 | 研修 | 広聴 広報 | 要請 陳情 | 会議 |
| ○ | | | | |

| | |
|-------|-----------------|
| 活動年月日 | 令和 5 年 5 月 30 日 |
| 支 払 額 | 1,664 円 |
| 移動距離 | 52 km |

| 目的地 | | 所要時間 | 相手方等 | 活動目的 及び 活動内容 |
|--------|--------------|------|-------|-------------------------------------|
| 市町村名等 | 場 所 (会場等) | | | |
| 仙台市青葉区 | 市議会 | 60分 | 市役所 | 市当局より議会資料保全・利活用につき聴取、意見交換。 |
| 仙台市青葉区 | 会室 | 200分 | 当局 | 各課より県政施策につき聴取、意見交換。 |
| 富谷市 | 学校 | 120分 | 教育関係者 | 教職員より県立高校学力向上、部活動指導、地域連携につき聴取、意見交換。 |

(注) 移動距離は、自家用自動車で政務活動を行った場合に記載すること。

様式第11号の3 (第6条関係)

政務活動実績報告書(政務活動記録簿)

会 派 名 自由民主党・県民会議

議 員 名 わたなべ 拓

| | | | | |
|----------|----|----------|----------|----|
| 調査 研究 | 研修 | 広聴 広報 | 要請 陳情 | 会議 |
| ○ | | | | |

| | |
|-------|-----------------|
| 活動年月日 | 令和 5 年 5 月 31 日 |
| 支 払 額 | 864 円 |
| | 移動距離 |
| | 27 km |

| 目的地 | | 相手方等 | 所要時間 | 活動目的 及び 活動内容 |
|--------|--------------|-------|------|--------------------------|
| 市町村名等 | 場 所 (会場等) | | | |
| 仙台市青葉区 | 市議会 | 仙台市議会 | 90分 | 仙台市議会代表質問を傍聴。議会関係者と意見交換。 |
| 仙台市青葉区 | 会室 | 当局 | 120分 | 各課より県政施策につき聴取、意見交換。 |
| 仙台市青葉区 | 個人宅 | 福祉関係者 | 80分 | 4病院再編統合につき聴取、意見交換。 |

(注) 移動距離は、自家用自動車で政務活動を行った場合に記載すること。

様式第 12 号 (第 6 条関係)

領収書等添付票

| | | | |
|---|-------|----------|-------|
| 経 費 | 調査研究費 | 按分率又は上限 | 100% |
| 整理番号 | 1 | 政務活動費支出額 | ¥2270 |
| 領収書その他の証拠書類の添付欄 | | | |
| <p>ご利用ありがとうございます。</p> <p>宮城県道路公社</p> <p>料金所では一旦停車してください。</p> <p>領 収 書</p> <p>料金所 鳴瀬奥松島本線 鳴瀬奥松島本線 TEL 0225-87-3931</p> <p>23年 5月 5日 12時26分 車種 普通</p> <p>通行料金 ¥1,610- (現金)</p> <p>-入口料金所- 山田 通行料金は消費税10%対象です。 取扱番号217-00571159-00</p> | | | |
| <p>ご利用ありがとうございます。</p> <p>NEXCO 東日本</p> <p>料金所では一旦停車してください。</p> <p>領 収 書</p> <p>料金所 利府塩釜 NEXCO東日本お客さまセンター 0570-024-024 または 03-5308-2424</p> <p>23年 5月 5日 14時52分 車種 普通</p> <p>通行料金 ¥660- (現金)</p> <p>-入口料金所- 鳴瀬奥松島本線 通行料金は消費税10%対象です。 東日本高速道路株式会社 東京都千代田区霞が関3-3-2 取扱番号209-00281439-00</p> | | | |

(注) 按分による支出がある場合は、所定の欄に按分率及び政務活動費の支出額を記載し、余白に按分率の積算根拠を記載すること。

様式第 12 号 (第 6 条関係)

領収書等添付票

| | | | |
|------|-------|----------|-------|
| 経 費 | 調査研究費 | 按分率又は上限 | 100% |
| 整理番号 | 2 | 政務活動費支出額 | 71500 |

領収書その他の証拠書類の添付欄

駐 車 券 ・ 領 収 書

和光パーキング 24H営業

01 #22918 A 23-05-02 11:08
A 400円 23-05-02 12:09

← ご注意

- この券は出場の際に必要ですので、折り曲げたり、紛失しないよう、ご注意ください。
- 駐車場内における事故、盗難、災害については責任を負いません。車を離れる時は施錠してください。
- 本券を紛失、破損した時は規定の料金となります。

KW1191

タイムリー一番町No.3

★ 領 収 証 ★

青葉区
会議室
(面談用)

No. 03

入庫 23/05/02 12:11:44
精算 23/05/02 12:46:41
現金 400円

<青葉区(個人宛)>



リパーク仙台春日町第5
ご利用ありがとうございました。
またのご利用をお待ちしております。
<http://www.repark.jp>

長町駅前商店街
お客様駐車場

領 収 証

領 収 書

精算機 #01 A 精算No.000024
車室番号(自動車) 1
入庫時刻 2023年 5月 6日(土) 15:57
精算時刻 2023年 5月 6日(土) 17:17
駐車料金 A料金 400円
=====
合 計 400円
現金領収金額 400円
釣銭 0円
現金領収金額 400円

精算機 #01 A 精算No.000443
車室番号(自動車) 1
入庫時刻 2023年 5月 3日(水) 18:01
精算時刻 2023年 5月 3日(水) 19:18
駐車料金 A料金 300円
=====
合 計 300円
現金領収金額 300円
現金入金額 300円
釣銭 0円

またのご利用をお待ちしております。

<青葉区(四書館)>

<青葉区(街頭 長町駅)>

(注) 按分による支出がある場合は、所定の欄に按分率及び政務活動費の支出額を記載し、余白に按分率の積算根拠を記載すること。

様式第 12 号 (第 6 条関係)

領収書等添付票

| | | | |
|------|-------|----------|-------|
| 経 費 | 調査研究費 | 按分率又は上限 | 100% |
| 整理番号 | 3 | 政務活動費支出額 | ¥1250 |

領収書その他の証拠書類の添付欄

青葉区図書館

領収書

NPC24H

仙台大町第3P

《領収書》

[NO. 23]
 23年05月13日13:09 -- 05月13日15:18
 駐車料金 600円
 合計 600円
 お預り 1,000円
 お釣 400円

車室 No.17

入庫時刻 05月07日 17時28分
 精算時刻 05月07日 18時02分
 受領金額 200円
 2023年05月07日18時02分 発行

ホットハウス
 定禅寺第3パーキング

宮城県宮城野原公園
 総合運動場駐車場

領収証

精算機 #01 A 精算No.001075
 発券機 #01 発券No.000048
 入庫時刻 2023年 5月13日(土) 15:39
 出庫時刻 2023年 5月13日(土) 16:23
 駐車時間 0:44
 駐車料金 A料金 200円
 合計 200円
 現金領収額 200円
 お預り 200円
 お釣り 0円

またのご利用をお待ちしております。

領収書

加藤 様

ご利用日付 2023年05月13日

時刻 21時18分

券番号 : 3390

取引内容: 乗車券購入 金250円

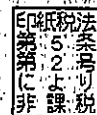

伝票番号: 12879

・毎度ありがとうございます。

地) 長町駅 券 A31発行
 仙台市交通局

長町 → 勾当台公園

(注) 按分による支出がある場合は、所定の欄に按分率及び政務活動費の支出額を記載し、余白に按分率の積算根拠を記載すること。

様式第 12 号 (第 6 条関係)

領収書等添付票

| | | | |
|------|-------|----------|-------|
| 経 費 | 調査研究費 | 按分率又は上限 | 100% |
| 整理番号 | 4 | 政務活動費支出額 | ¥3260 |

領収書その他の証拠書類の添付欄

領 収 書 加てなへ拓 様
 Receipt
 領収年月日 2023.-5.25
 金額 ¥1,630 (消費税等込み)
 上記金額確かに領収いたしました
 購入商品 JR乗車券類 JR tickets
 (50516 1枚)
 西日本旅客鉄道株式会社
 博多駅
 博多駅F922発行 60517-01

印紙税申告納
 付につき大淀
 税務署承認済

博多 → 久留米

領 収 書 加てなへ拓 様
 Receipt
 領収年月日 2023.-5.25
 金額 ¥1,630
 上記金額確かに領収いたしました
 購入商品 JR乗車券類 JR tickets
 (00420 1枚)
 九州旅客鉄道株式会社
 久留米駅
 久留米在MV50発行 10421-02

印紙税申告納
 付につき博多
 税務署承認済

(注) 按分による支出がある場合は、所定の欄に按分率及び政務活動費の支出額を記載し、余白に按分率の積算根拠を記載すること。

様式第 12 号 (第 6 条関係)

領収書等添付票

| | | | |
|-----------------|-------|----------|-------|
| 経 費 | 調査研究費 | 按分率又は上限 | 100% |
| 整理番号 | 5 | 政務活動費支出額 | ¥1000 |
| 領収書その他の証拠書類の添付欄 | | | |



渡邊 拓 様

No. _____

金額

¥ 1,000 -

但 会費として
令和 5 年 5 月 16 日

上記正に領収いたしました。

内 訳

税抜金額

消費税額等 (%)

〒484-0823 名古屋市緑区渡辺二丁目35番05

宮城ビジョンの会

TEL (022) 285-3487

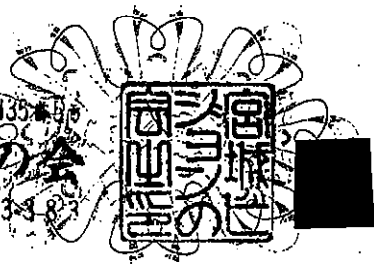

コクヨ ウケ-95

意見交換会参加費 ※飲食なし

(宮城野区 会議室)

(注) 按分による支出がある場合は、所定の欄に按分率及び政務活動費の支出額を記載し、余白に按分率の積算根拠を記載すること。

様式第 12 号 (第 6 条関係)

領収書等添付票

| | | | |
|---|-------|---|-------|
| 経 費 | 調査研究費 | 按分率又は上限 | 100% |
| 整理番号 | 6 | 政務活動費支出額 | ¥1090 |
| 領収書その他の証拠書類の添付欄 | | | |
| 宮城県図書館 現金取扱員 電話022-377-8441 領収書 2023年05月05日 | | 宮城県図書館 現金取扱員 電話022-377-8441 領収書 2023年05月07日 | |
| ご利用内容 コピー 白黒 A3以外 21枚 ¥210 合計 (税込み) 21枚 <u>¥210</u> お預り ¥1000 お釣り ¥790 No.4477 17:34 | | ご利用内容 コピー 白黒 A3以外 49枚 ¥490 合計 (税込み) 49枚 <u>¥490</u> お預り ¥1000 お釣り ¥510 No.4490 17:35 | |
| 宮城県図書館 現金取扱員 電話022-377-8441 領収書 2023年05月06日 | | 郷土先人顕彰関係 資料複写代 | |
| ご利用内容 コピー 白黒 A3以外 39枚 ¥390 合計 (税込み) 39枚 <u>¥390</u> お預り ¥1000 お釣り ¥610 No.4482 16:13 | | | |

(注) 按分による支出がある場合は、所定の欄に按分率及び政務活動費の支出額を記載し、余白に按分率の積算根拠を記載すること。

様式第 12 号 (第 6 条関係)

領収書等添付票

| | | | |
|-----------------|-------|----------|-------|
| 経 費 | 広聴広報費 | 按分率又は上限 | 1/2 |
| 整理番号 | 1 | 政務活動費支出額 | ¥6600 |
| 領収書その他の証拠書類の添付欄 | | | |

領 収 証

わたなべ 様 No. _____

★ ¥13,200

但 ホームページ維持更新費 717

2023年 5月31日 上記正に領収いたしました

| | | |
|----|-----|-------------|
| 内訳 | 税率 | 金額(税抜・税込) |
| | 17% | 消費税額等 7,200 |
| | 税率 | 金額(税抜・税込) |
| | % | 消費税額等 |

収 入
印 紙

D211R18

5月分

(注) 按分による支出がある場合は、所定の欄に按分率及び政務活動費の支出額を記載し、余白に按分率の積算根拠を記載すること。

様式第12号(第6条関係)

領収書等添付票

| | | | |
|------|-------|----------|------|
| 経費 | 広聴広報費 | 按分率 | 100% |
| 整理番号 | 2 | 政務活動費支出額 | 234 |

領収書その他の証拠書類の添付欄

県政報告書

令和5年第1回定例会一般質問・第二質問 (R5.03.01)

領収書

加藤 様

| | |
|---------------------|------------------|
| [証紙切手引受] | |
| 第一種定形 @94 | 40.5g 1通 ¥94 |
| ----- | |
| 小計 | ¥94 |
| ----- | |
| 第一種定形外(規格内) @140 | 75.5g 1通 ¥140 |
| ----- | |
| 小計 | ¥140 |
| ----- | |
| 郵便物引受合計通数 | 2通 |
| 課税計(10%) | ¥234 |
| (内消費税等) | ¥21 |
| 非課税計 | ¥0 |
| ----- | |
| 合計 | ¥234 |
| お預り金額 | ¥500 |
| おつり | ¥266 |

〒100-8792 日本郵便株式会社
 東京都千代田区大手町2-3-1
 取扱日時：2023年5月29日 17:57
 発行No. 230529A9871 端P22箱01
 連絡先：新仙台郵便局
 TEL:0570-006-174

(注) 按分による支出がある場合は、所定の欄に按分率及び政務活動費の支出額を記載し、余白に按分率の積算根拠を記載すること。

ダイレクト出版株式会社 <order@worldforecast.jp>

4月26日(水)

12:07

To 自分

渡辺拓様

このたびは、ダイレクト出版の商品をお申込みいただき
ありがとうございます。

このメールはご注文内容・登録内容の控えとなります。

今後必要となる場合がございますので、
プリントアウトされるなどして大切に保管してください。

お客様情報

氏名 : 渡辺拓

メールアドレス: [REDACTED]

電話番号 : [REDACTED]

郵便番号 : [REDACTED]

住所 : [REDACTED]

お客様 ID : 15922285

マイページ : <https://mypage.dpub.jp>

ご注文内容

【オーダーID】

PD-15922285-0007-000000-0-0

【ご注文日時】

2023-04-26 12:07:45

【ご請求日】

2023-04-26 12:07:45

【お支払方法】

カード一括払い

【合計金額】

100円

商品内容

眠れなくなるほど面白い「権力者のヤバい計画」(電子版) 100円

送料・手数料:0円

講座をご購入いただき、誠にありがとうございます。

本商品は WEB サイトで閲覧ができる講座です。

こちらの、会員さま専用サイトからすぐにダウンロードしてご覧いただけます。

↓

<https://dpub.jp/library/#/contents/13158444/132354>

=====

【公式 YouTube について】

藤井厳喜事務局では、YouTube でも様々な情報を発信中です。

藤井先生の情報・分析をもっと聞いてみたいという方は、
こちらの Youtube チャンネルをチェックしてみてください。

最新ニュースの解説や限定動画を公開しています。

↓

<https://www.youtube.com/channel/UCudswRVodQ-GaaMJf1sy-lw>

=====

様式第 12 号(第 6 条関係)

領収書等添付票

| | | | |
|-----------------|------|----------|-------|
| 経費 | 事務所費 | 按分率又は上限 | 1/2 |
| 整理番号 | 2 | 政務活動費支出額 | ¥1586 |
| 領収書その他の証拠書類の添付欄 | | | |

電気料金振替払込請求書兼受領証(振込金兼手数料受領書)

| | | | |
|------------|-------------------|--------------|----------|
| 口座記号 番号 | 02290-9- 950001 | 加入者名 | 東北電力株式会社 |
| 払込金額 | ¥ 3 1 7 2 | 消費税率相当額(再掲)円 | 288 |
| 令和 5年 5月分 | 06416800323029010 | | |
| 支払期日 | 令和 5年 6月12日 渡邊 拓様 | | |

支払期日を過ぎてお支払いいただいた場合は、原則として、年10% (1日あたり約0.03%) の延滞利息を、次回の電気料金に加算してご請求させていただきます。

| 副 契約種別 | 金額 円 | 消費税率相当額(再掲) | 燃料費等調整額(再掲) | 停電割引額(再掲) |
|--------|------|-------------|-------------|-----------|
| 0従量灯B | 3172 | 288 | -455 | |

上記金額を受領いたしました。

東北電力株式会社

金額を訂正したものの、収納印のないものは無効です。
また、小切手不渡りの場合も無効です。

(お客さま控)

収入
印紙

収納印

23,527

040442

本証により集金員が収納することはありません。

(注) 按分による支出がある場合は、所定の欄に按分率及び政務活動費の支出額を記載し、余白に按分率の積算根拠を記載すること。

様式第 12 号 (第 6 条関係)

領収書等添付票

| | | | |
|-----------------|------|----------|-------|
| 経 費 | 事務所費 | 按分率又は上限 | ✓ 2 |
| 整理番号 | 3 | 政務活動費支出額 | ¥2192 |
| 領収書その他の証拠書類の添付欄 | | | |

水道料金・下水道使用料納入通知書兼領収書 ㊤

加入者 仙台市水道局 02260-2-960200

わたなべ 拓 様
 令和 5年 5月 19日 仙台市水道局 事業管理者
 下記の請求金額を 期限内にお支払いください。

お客さま番号 00148280000000004
 仙台市太白区西多賀1丁目23-29

装置 場所

使用 わたなべ 拓 様
 者名

| | | | |
|---------------|---------------|-------|--------|
| 請求内訳 | № 25050352340 | | |
| 使用年月分 | 水量 | 水道料金 | 下水道使用料 |
| R05年04月～ | | | |
| R05年05月分 | 1 | 2838 | 1546 |
| 合 計 | | 2838 | 1546 |
| 内消費税・地方消費税相当額 | | 258 | 140 |
| 請求額 (円) | | 4,384 | |

納入期限 令和 5年 6月 5日

※部分払いはできません。
 ※領収日付印のないもの、金額を訂正したものは無効です。
 ※上記の金額を領収いたしました。

収入印紙不要

23.5.27
040442

三菱UFJニコス㈱

仙台市水道局南料金センター
 ☎ 022-304-0023 (直通)
 *領収書はお客さまが大切に保管してください。
 (お客さま控え)

(注) 按分による支出がある場合は、所定の欄に按分率及び政務活動費の支出額を記載し、余白に按分率の積算根拠を記載すること。

様式第 12 号 (第 6 条関係)

領収書等添付票

| | | | |
|-----------------|-----|-----------------|--------|
| 経 費 | 事務費 | 按分率又は上限 | 1/2 |
| 整理番号 | し | 政務活動費支出額 | 7,4300 |
| 領収書その他の証拠書類の添付欄 | | 携帯電話料金 (5月分) | |
| 23--5-31トコケイタイ | | | |

(注) 按分による支出がある場合は、所定の欄に按分率及び政務活動費の支出額を記載し、余白に按分率の積算根拠を記載すること。

様式第 12 号 (第 6 条関係)

領収書等添付票

| | | | |
|-----------------|-----|--------------------------|-------|
| 経 費 | 事務費 | 按分率又は上限 | 1/2 |
| 整理番号 | 2 | 政務活動費支出額 | ¥2571 |
| 領収書その他の証拠書類の添付欄 | | インターネット料金 (モバイル用・5月分) | |
| 6 05-05-25 | | *5,142 KDDIリョウキョウ | |

(注) 按分による支出がある場合は、所定の欄に按分率及び政務活動費の支出額を記載し、余白に按分率の積算根拠を記載すること。

様式第 12 号 (第 6 条関係)



領収書等添付票

| | | | |
|---|-----|----------|-------|
| 経 費 | 事務費 | 按分率又は上限 | 1/2 |
| 整理番号 | 4 | 政務活動費支出額 | ¥2253 |
| 領収書その他の証拠書類の添付欄 | | | |
|  <p>株式会社ヤマダデンキ 本部 群馬県高崎市栄町1-1 https://www.yamada-denkiweb.com 登録番号：T2070001036729 Tecc LIFE SELECT 仙台あすと長町店 022-745-2190 御来店誠に有り難う御座います ケイタイde安心会員募集中！ 令頁又</p> <p>No. 3089-451-006172 [現金売] 2023/05/03 20:25 レジ担当:102446 販売担当:102446 会員No:9012935599748*</p> <p>0705797014 BQCC91 SSS ジュウデンキ 1:持帰 外10 ¥3,282 会員値引対象(5%) -¥165 0703074018 BK3LLB/4B SSS ニンデンキ 1:持帰 外10 ¥980 9006108017 カイン社 持帰 ZZZ テ-タシューカイ 1:持帰 外10 ¥0 会員値引額計 -¥165 小計 ¥4,097 +消費税 税込計 ¥4,506 ポイント値引 0P 合計 ¥4,506 (内消費税 ¥409)</p> <p>10%対象 ¥4,506 (内消費税 ¥409)</p> <p>現金 ¥4,506 お預り ¥10,010 お釣り ¥5,504</p> | | | |

(注) 按分による支出がある場合は、所定の欄に按分率及び政務活動費の支出額を記載し、余白に按分率の積算根拠を記載すること。

様式第 12 号 (第 6 条関係)

領収書等添付票

| | | | |
|-----------------|-----|--|------|
| 経 費 | 事務費 | 按分率又は上限 | 1/2 |
| 整理番号 | 5 | 政務活動費支出額 | ¥165 |
| 領収書その他の証拠書類の添付欄 | | <p style="text-align: center;">だんぜん ダイソー</p> <h2 style="text-align: center;">DAISO</h2> <p>ダイソー仙台西多賀店 TEL:080-4058-2677 公式通販サイト「DAISOオンラインショップ」 「ダイソーオンライン」で検索！ <名前 又 証> 2023年05月16日(火)10:42 印 No.:0001 責: [REDACTED] 掲示用粘着テープラップ ¥660内 (8110 × 6個) ノートブック (A6、ヨコ ¥110内 キャンバスノートA6B罫 ¥110内 ツバメノートA6 横罫 ¥110内 小計 9点 ¥990 (10%内税対象額 ¥990) (10%内税額 ¥90) 合計 ¥990 お預り合計 ¥1,000 お釣り ¥10</p> <p style="text-align: center;">*****</p> <p style="text-align: center;">ダイソーが提案する、 新しい2つのブランド</p> <p style="text-align: center;">THREEPPY</p>  <p style="text-align: center;">Standard Products</p>  <p style="text-align: center;">*****</p>  <p>店:008242 印No.:6761</p> | |

330 × 50% = 165円

(注) 按分による支出がある場合は、所定の欄に按分率及び政務活動費の支出額を記載し、余白に按分率の積算根拠を記載すること。

様式第 12 号 (第 6 条関係)

領収書等添付票

| | | | |
|------------------|-----|-----------------|-------|
| 経 費 | 事務費 | 按分率又は上限 | 1/2 |
| 整理番号 | 6 | 政務活動費支出額 | ¥4519 |
| 領収書その他の証拠書類の添付欄 | | 携帯電話料金 (4月分) | |
| 23--5--1ト"JE7191 | | | |

(注) 按分による支出がある場合は、所定の欄に按分率及び政務活動費の支出額を記載し、余白に按分率の積算根拠を記載すること。

様式第 13 号(第 6 条関係)

支 払 証 明 書

調査研究費

| 支払年月日 | 支払額 (円) | 支払先/目的地 | 移動距離 (km) | 備考 |
|-----------------|------------|------------------|--------------|----------|
| 令和 5 年 5 月 1 日 | 896 円 | 仙台市太白区 | 28km | |
| 令和 5 年 5 月 2 日 | 1088 円 | 仙台市青葉区 | 34km | |
| 令和 5 年 5 月 3 日 | 1056 円 | 仙台市太白区、青葉区 | 33km | |
| 令和 5 年 5 月 4 日 | 1312 円 | 仙台市太白区、泉区 | 41km | |
| 令和 5 年 5 月 5 日 | 3584 円 | 仙台市太白区、泉区、東松島市矢本 | 112km | |
| 令和 5 年 5 月 6 日 | 1216 円 | 仙台市青葉区、泉区 | 38km | |
| 令和 5 年 5 月 7 日 | 1152 円 | 仙台市太白区、青葉区、若林区 | 36km | |
| 令和 5 年 5 月 8 日 | 1152 円 | 仙台市青葉区、若林区 | 36km | |
| 令和 5 年 5 月 9 日 | 1536 円 | 仙台市太白区、青葉区、宮城野区 | 48km | |
| 令和 5 年 5 月 10 日 | 992 円 | 仙台市太白区 | 31km | |
| 令和 5 年 5 月 11 日 | 1120 円 | 仙台市太白区、若林区 | 35km | |
| 令和 5 年 5 月 12 日 | 1024 円 | 仙台市太白区、青葉区 | 32km | |
| 令和 5 年 5 月 13 日 | 800 円 | 仙台市青葉区 仙台市宮城野区 | 25km | |
| 令和 5 年 5 月 14 日 | 1312 円 | 仙台市太白区 | 41km | |
| 令和 5 年 5 月 16 日 | 896 円 | 仙台市青葉区、宮城野区 | 28km | |
| 令和 5 年 5 月 17 日 | 448 円 | 仙台市太白区 | 14km | 備後 活動 |
| 令和 5 年 5 月 18 日 | 1024 円 | 仙台市太白区、宮城野区 | 32km | |
| 令和 5 年 5 月 20 日 | 1856 円 | 仙台市若林区、岩沼市 | 58km | |
| 令和 5 年 5 月 21 日 | 1088 円 | 仙台市太白区、青葉区 | 34km | |

| | | | | |
|-----------|--------|---------------|------|-----------|
| 令和5年5月22日 | 1440円 | 仙台市青葉区、泉区、若林区 | 45km | |
| 令和5年5月23日 | 896円 | 仙台市青葉区、若林区 | 28km | |
| 令和5年5月25日 | 円 | 福岡県久留米市 | km | |
| 令和5年5月26日 | 864円 | 仙台市青葉区 | 27km | 帰省の 活動 |
| 令和5年5月27日 | 1216円 | 仙台市青葉区、若林区 | 38km | |
| 令和5年5月28日 | 1312円 | 仙台市太白区、青葉区 | 41km | |
| 令和5年5月30日 | 1664円 | 仙台市青葉区、富谷市 | 52km | |
| 令和5年5月31日 | 864円 | 仙台市青葉区 | 27km | |
| 計 | 31808円 | | | |

上記のとおり相違ないことを証明します。

提出者 わたなべ 拓



(注1) 「目的地」及び「移動距離(km)」は、旅費の場に記載すること。

(注2) 按分による支払いがある場合は、「備考」欄に支払総額及び按分の率を記載すること。

様式第11号の2(第6条関係)

令和5年6月分 支出報告書

会派名： 自由民主党・県民会議

| | |
|---|---|
| 幹事長 | 経理責任者 |
|  |  |

| 経費 | 内訳 | 支出金額 | 按分率・備考 |
|----------|------------|----------|----------|
| 調査研究費 | 旅費: | ¥82,482 | 100% |
| | 会費他: | ¥8,299 | 2/3・100% |
| | 調査研究費 計 | ¥90,781 | |
| 研修費 | 費: | | |
| | 費: | | |
| | 研修費 計 | ¥0 | |
| 広聴広報費 | HP維持費 | ¥6,600 | 50% |
| | 県政報告書郵送代 | ¥84 | 100% |
| | 広聴広報費 計 | ¥6,684 | |
| 要請陳情等活動費 | 費: | | |
| | 費: | | |
| | 要請陳情等活動費 計 | ¥0 | |
| 会議費 | 費: | | |
| | 費: | | |
| | 会議費 計 | ¥0 | |
| 資料作成費 | 費: | | |
| | 費: | | |
| | 資料作成費 計 | ¥0 | |
| 資料購入費 | 書籍代 | ¥2,975 | 100% |
| | 費: | | |
| | 資料購入費 計 | ¥2,975 | |
| 事務所費 | 事務所賃借料 | ¥50,165 | 50% |
| | 光熱費他 | ¥1,425 | 50% |
| | 事務所費 計 | ¥51,590 | |
| 事務費 | 事務用品代、通信費 | ¥7,892 | 50% |
| | コピー機リース代 | ¥3,269 | 50% |
| | 事務費 計 | ¥11,161 | |
| 人件費 | 費: | | |
| | 費: | | |
| | 人件費 計 | ¥0 | |
| 合 計 | | ¥163,191 | |

議員名 わたなべ 拓

様式第11号の3 (第6条関係)

政務活動実績報告書(政務活動記録簿)

会派名 自由民主党・県民会議

議員名 わたなべ 拓

| | | | | |
|----------|----|----------|----------|----|
| 調査 研究 | 研修 | 広聴 広報 | 要請 陳情 | 会議 |
| ○ | | | | |

| | |
|-------|--------------------|
| 活動年月日 | 令和 5 年 6 月 1 日 |
| 支払額 | 1,120 円 移動距離 35 km |

| 目的地 | | 所要時間 | 相手方等 | 活動目的 及び 活動内容 |
|--------|-------------|------|---------|-------------------------|
| 市町村名等 | 場所 (会場等) | | | |
| 仙台市太白区 | 会議室 | 200分 | 地域自治関係者 | 4病院再編統合、地域医療構想につき意見交換。 |
| 仙台市太白区 | 個人宅 | 70分 | 商工関係者 | 燃料高騰、若手人材定着支援施策につき意見交換。 |
| | | | | |

(注) 移動距離は、自家用自動車で政務活動を行った場合に記載すること。

様式第11号の3 (第6条関係)

政務活動実績報告書(政務活動記録簿)

| | | | | |
|----------|----|----------|----------|----|
| 調査 研究 | 研修 | 広聴 広報 | 要請 陳情 | 会議 |
| ○ | | | | |

会 派 名 自由民主党・県民会議

議 員 名 わたなべ 拓

| | |
|-------|------------------|
| 活動年月日 | 令和 5 年 6 月 2 日 |
| 支 払 額 | 640 円 移動距離 20 km |

| 目的地 | | 所要時間 | 相手方等 | 活動目的 及び 活動内容 |
|--------|--------------|------|------------|---|
| 市町村名等 | 場 所 (会場等) | | | |
| 仙台市青葉区 | 研究室 | 240分 | スタートアップ関係者 | 県機械金属工業会、当局と、東北大学発宇宙スタートアップの研究室視察。事業内容につきレク、意見交換。 |
| 仙台市青葉区 | 会議室 | 60分 | 商工関係者 | 新素材の防災関連製品への活用案につきレク、意見交換。 |
| 仙台市青葉区 | 会議室 | 180分 | | 県政関係資料収集。 |

(注) 移動距離は、自家用自動車で政務活動を行った場合に記載すること。

様式第11号の3 (第6条関係)

政務活動実績報告書(政務活動記録簿)

会 派 名 自由民主党・県民会議

議 員 名 わたなべ 拓

| | | | | |
|----------|----|----------|----------|----|
| 調査 研究 | 研修 | 広聴 広報 | 要請 陳情 | 会議 |
| ○ | | | | |

| | |
|-------|------------------|
| 活動年月日 | 令和 5 年 6 月 3 日 |
| 支 払 額 | 864 円 移動距離 27 km |

| 目的地 | | 所要時間 | 相手方等 | 活動目的 及び 活動内容 |
|---------|--------------|------|---------|--|
| 市町村名等 | 場 所 (会場等) | | | |
| 仙台市青葉区 | 会議室 | 40分 | 商工関係者 | 高度人材採用支援施策につき聴取、意見交換。 |
| 仙台市青葉区 | 会室 | 90分 | | 県政関係資料収集。 |
| 仙台市宮城野区 | 会議室 | 200分 | 安全保障関係者 | 安全保障関係者による東アジア国際情勢、国防、国民保護に関する講演聴取、意見交換。 |

(注) 移動距離は、自家用自動車で政務活動を行った場合に記載すること。

様式第11号の3 (第6条関係)

政務活動実績報告書(政務活動記録簿)

会派名 自由民主党・県民会議

議員名 わたなべ 拓

| | | | | |
|----------|----|----------|----------|----|
| 調査 研究 | 研修 | 広聴 広報 | 要請 陳情 | 会議 |
| ○ | | | | |

| | |
|-------|----------------|
| 活動年月日 | 令和 5 年 6 月 4 日 |
| 支払額 | 1,376 円 |
| 移動距離 | 43 km |

| 目的地 | | 所要時間 | 相手方等 | 活動目的 及び 活動内容 |
|--------|-------------|------|---------|------------------------|
| 市町村名等 | 場所 (会場等) | | | |
| 仙台市青葉区 | 会議室 | 70分 | 教育関係者 | 高校学力向上施策につき聴取、意見交換。 |
| 仙台市太白区 | 個人宅 | 60分 | 地域自治関係者 | 地域歴史遺産保護施策につき聴取、意見交換。 |
| 仙台市太白区 | 個人宅 | 90分 | 商工関係者 | 外国人材採用・育成施策につき聴取、意見交換。 |

(注) 移動距離は、自家用自動車で政務活動を行った場合に記載すること。

様式第11号の3 (第6条関係)

政務活動実績報告書(政務活動記録簿)

会 派 名 自由民主党・県民会議

議 員 名 わたなべ 拓

| | | | | |
|----------|----|----------|----------|----|
| 調査 研究 | 研修 | 広聴 広報 | 要請 陳情 | 会議 |
| ○ | | | | |

| | |
|-------|----------------|
| 活動年月日 | 令和 5 年 6 月 5 日 |
| 支 払 額 | 1,440 円 |
| 移動距離 | 45 km |

| 目的地 | | 相手方等 | 所要時間 | 活動目的 及び 活動内容 |
|--------|--------------|------------|------|------------------------|
| 市町村名等 | 場 所 (会場等) | | | |
| 仙台市青葉区 | 県庁 | 水道事業関係者、当局 | 60分 | 下水道DXにつき聴取、意見交換。 |
| 仙台市太白区 | 会議室 | 商工関係者 | 70分 | 小規模水力発電事業につき聴取、意見交換。 |
| 仙台市太白区 | 会議室 | 商工関係者 | 120分 | スタートアップ支援施策につき聴取、意見交換。 |

(注) 移動距離は、自家用自動車で政務活動を行った場合に記載すること。

様式第11号の3 (第6条関係)

政務活動実績報告書(政務活動記録簿)

| | | | | |
|----------|----|----------|----------|----|
| 調査 研究 | 研修 | 広聴 広報 | 要請 陳情 | 会議 |
| ○ | | | | |

会 派 名 自由民主党・県民会議

議 員 名 わたなべ 拓

| | |
|-------|--------------------|
| 活動年月日 | 令和 5 年 6 月 6 日 |
| 支 払 額 | 1,536 円 移動距離 48 km |

| 目的地 | | 所要時間 | 相手方等 | 活動目的 及び 活動内容 |
|--------|--------------|------|---------|-------------------------------|
| 市町村名等 | 場 所 (会場等) | | | |
| 仙台市太白区 | 個人宅 | 70分 | 農業関係者 | 新規就農支援施策、新品種栽培につき聴取、意見交換。 |
| 仙台市太白区 | 個人宅 | 120分 | 地域自治関係者 | 孤独・孤立対策、地域活動の多世代参加につき聴取、意見交換。 |
| 仙台市太白区 | 会議室 | 90分 | 商工関係者 | 経済安全保障施策につき聴取、意見交換。 |

(注) 移動距離は、自家用自動車で政務活動を行った場合に記載すること。

様式第11号の3 (第6条関係)

政務活動実績報告書(政務活動記録簿)

会派名 自由民主党・県民会議

議員名 わたなべ 拓

| | | | | |
|----------|----|----------|----------|----|
| 調査 研究 | 研修 | 広聴 広報 | 要請 陳情 | 会議 |
| ○ | | | | |

| | |
|-------|----------------|
| 活動年月日 | 令和 5 年 6 月 8 日 |
| 支払額 | 1,344 円 |
| 移動距離 | 42 km |

| 目的地 | | 所要時間 | 相手方等 | 活動目的 及び 活動内容 |
|--------|-------------|------|--------|-------------------------------|
| 市町村名等 | 場所 (会場等) | | | |
| 仙台市青葉区 | 会派室 | 180分 | | 県政関係資料収集。 |
| 仙台市青葉区 | 会議室 | 25分 | 建築業関係者 | 建築DX, 公共工事ダンピング防止策につき聴取、意見交換。 |
| 仙台市泉区 | 会議室 | 60分 | 商工関係者 | 地域先人教育と観光の連携につき聴取、意見交換。 |

(注) 移動距離は、家用自動車で政務活動を行った場合に記載すること。

政務活動実績報告書(政務活動記録簿)

会 派 名 自由民主党・県民会議

議 員 名 わたなべ 拓

| | | | | |
|----------|--------|----------|----------|--------|
| 調査 研究 | 研 修 | 広聴 広報 | 要請 陳情 | 会 議 |
| ○ | | | | |

| | |
|-------|--------------------|
| 活動年月日 | 令和 5 年 6 月 9 日 |
| 支 払 額 | 1,536 円 移動距離 48 km |

| 目的地 | | 所要時間 | 相手方等 | 活動目的 及び 活動内容 |
|--------|--------------|------|---------|---------------------------------|
| 市町村名等 | 場 所 (会場等) | | | |
| 仙台市太白区 | 会議室 | 60分 | 商工関係者 | ものづくりの地産地消支援施策につき聴取、意見交換。 |
| 仙台市太白区 | 会議室 | 70分 | 幼児教育関係者 | 幼児教育の高質化、潜在保育士発掘・再教育につき聴取、意見交換。 |
| 仙台市太白区 | 会議室 | 120分 | 商工関係者 | スタートアップ支援施策、県市連携につき聴取、意見交換。 |

(注) 移動距離は、自家用自動車で政務活動を行った場合に記載すること。

様式第11号の3 (第6条関係)

政務活動実績報告書(政務活動記録簿)

会 派 名 自由民主党・県民会議

議 員 名 わたなべ 拓

| | | | | |
|----------|----|----------|----------|----|
| 調査 研究 | 研修 | 広聴 広報 | 要請 陳情 | 会議 |
| ○ | | | | |

| | |
|-------|-----------------|
| 活動年月日 | 令和 5 年 6 月 10 日 |
| 支 払 額 | 832 円 |
| | 移動距離 26 km |

| 目的地 | | 相手方等 | 所要時間 | 活動目的 及び 活動内容 |
|--------|--------------|-----------|------|-----------------------|
| 市町村名等 | 場 所 (会場等) | | | |
| 仙台市青葉区 | 飲食店 | 教育関係者 | 90分 | 歴史教育、先人教育につき聴取、意見交換。 |
| 仙台市青葉区 | 会議室 | スポーツ団体関係者 | 60分 | 部活動指導員採用育成につき聴取、意見交換。 |
| | | | | |

(注) 移動距離は、自家用自動車で政務活動を行った場合に記載すること。

様式第11号の3(第6条関係)

政務活動実績報告書(政務活動記録簿)

会派名 自由民主党・県民会議

議員名 わたなべ 拓

| | | | | |
|----------|----|----------|----------|----|
| 調査 研究 | 研修 | 広聴 広報 | 要請 陳情 | 会議 |
| ○ | | | | |

| | |
|-------|-----------------|
| 活動年月日 | 令和 5 年 6 月 11 日 |
| 支払額 | 1,472 円 |
| 移動距離 | 46 km |

| 目的地 | | 所要時間 | 相手方等 | 活動目的 及び 活動内容 |
|--------|-------------|------|---------|-------------------------|
| 市町村名等 | 場所 (会場等) | | | |
| 仙台市青葉区 | 会議室 | 60分 | 政治関係者 | 国政、地方財源につき聴取、意見交換。 |
| 仙台市青葉区 | 会議室 | 80分 | IT事業関係者 | データサイエンス人材育成につき聴取、意見交換。 |
| 仙台市太白区 | 個人宅 | 90分 | 教育関係者 | 近代史教育、教科書採択につき聴取、意見交換。 |

(注) 移動距離は、自家用自動車で政務活動を行った場合に記載すること。

様式第11号の3 (第6条関係)

政務活動実績報告書(政務活動記録簿)

| | | | | |
|----------|----|----------|----------|----|
| 調査 研究 | 研修 | 広聴 広報 | 要請 陳情 | 会議 |
| ○ | | | | |

会 派 名 自由民主党・県民会議
議 員 名 わたなべ 拓

| | |
|-------|-----------------|
| 活動年月日 | 令和 5 年 6 月 12 日 |
| 支 払 額 | 1,152 円 |
| | 移動距離 36 km |

| 目的地 | | 所要時間 | 相手方等 | 活動目的 及び 活動内容 |
|--------|--------------|------|-------|------------------------|
| 市町村名等 | 場 所 (会場等) | | | |
| 仙台市青葉区 | 市役所 | 60分 | 仙台市当局 | 都市整備、都市交通施策につき聴取、意見交換。 |
| 仙台市青葉区 | 会室 | 180分 | | 県政関係資料収集。 |
| 仙台市太白区 | 個人宅 | 60分 | 商工関係者 | 物価高騰対策につき聴取、意見交換。 |

(注) 移動距離は、自家用自動車で政務活動を行った場合に記載すること。

様式第11号の3 (第6条関係)

政務活動実績報告書(政務活動記録簿)

会派名 自由民主党・県民会議

議員名 わたなべ 拓

| | | | | |
|----------|----|----------|----------|----|
| 調査 研究 | 研修 | 広聴 広報 | 要請 陳情 | 会議 |
| ○ | | | | |

| | |
|-------|-----------------|
| 活動年月日 | 令和 5 年 6 月 13 日 |
| 支払額 | 1,664 円 |
| 移動距離 | 52 km |

| 目的地 | | 所要時間 | 相手方等 | 活動目的 及び 活動内容 |
|--------|-------------|------|--------|-----------------------------|
| 市町村名等 | 場所 (会場等) | | | |
| 仙台市太白区 | 個人宅 | 70分 | 飲食業関係者 | ジビエにつき聴取、意見交換。 の 利用推進 |
| 仙台市太白区 | 会室 | 100分 | 農業関係者 | 米粉活用施策、給食の高質化につき聴取、意見交換。 |
| 仙台市太白区 | 会議室 | 70分 | 商工関係者 | インボイス制度につき聴取、意見交換。 |

(注) 移動距離は、家用自動車で政務活動を行った場合に記載すること。

様式第11号の3 (第6条関係)

政務活動実績報告書(政務活動記録簿)

会 派 名 自由民主党・県民会議

議 員 名 わたなべ 拓

| | | | | |
|----------|----|----------|----------|----|
| 調査 研究 | 研修 | 広聴 広報 | 要請 陳情 | 会議 |
| ○ | | | | |

| | |
|-------|--------------------|
| 活動年月日 | 令和 5 年 6 月 15 日 |
| 支 払 額 | 1,024 円 移動距離 32 km |

| 目的地 | | 所要時間 | 相手方等 | 活動目的 及び 活動内容 |
|--------|--------------|---------|-------|-----------------------|
| 市町村名等 | 場 所 (会場等) | | | |
| 仙台市青葉区 | 会議室 | 5 5 分 | 商工関係者 | 外国人材採用、再教育につき聴取、意見交換。 |
| 仙台市青葉区 | 会室 | 1 8 0 分 | | 県政関係資料収集。 |
| 仙台市太白区 | 会議室 | 6 0 分 | 医療関係者 | 4 病院再編統合につき聴取、意見交換。 |

(注) 移動距離は、自家用自動車で政務活動を行った場合に記載すること。

様式第11号の3 (第6条関係)

政務活動実績報告書(政務活動記録簿)

会 派 名 自由民主党・県民会議

議 員 名 わたなべ 拓

| | | | | |
|----------|----|----------|----------|----|
| 調査 研究 | 研修 | 広聴 広報 | 要請 陳情 | 会議 |
| ○ | | | | |

| | |
|-------|-----------------|
| 活動年月日 | 令和 5 年 6 月 16 日 |
| 支 払 額 | 1,184 円 |
| | 移動距離 37 km |

| 目的地 | | 所要時間 | 相手方等 | 活動目的 及び 活動内容 |
|---------|--------------|---------|-------|---------------------|
| 市町村名等 | 場 所 (会場等) | | | |
| 仙台市太白区 | 会議室 | 5 5 分 | 医療関係者 | 4 病院再編統合につき聴取、意見交換。 |
| 仙台市青葉区 | 会室 | 2 0 0 分 | | 県政関係資料収集。 |
| 仙台市宮城野区 | 会議室 | 8 0 分 | 医療関係者 | 4 病院再編統合につき聴取、意見交換。 |

(注) 移動距離は、自家用自動車で政務活動を行った場合に記載すること。

様式第11号の3 (第6条関係)

政務活動実績報告書(政務活動記録簿)

会派名 自由民主党・県民会議

議員名 わたなべ 拓

| | | | | |
|----------|----|----------|----------|----|
| 調査 研究 | 研修 | 広聴 広報 | 要請 陳情 | 会議 |
| ○ | | | | |

| | |
|-------|-----------------|
| 活動年月日 | 令和 5 年 6 月 17 日 |
| 支払額 | 1,312 円 |
| 移動距離 | 41 km |

| 目的地 | | 所要時間 | 相手方等 | 活動目的及び活動内容 |
|--------|-------------|------|---------|----------------------|
| 市町村名等 | 場所 (会場等) | | | |
| 仙台市太白区 | 会議室 | 90分 | 地域自治関係者 | JR南仙台駅高架化につき、意見交換。 |
| 仙台市青葉区 | 会室 | 240分 | | 県政関係資料収集。 |
| 仙台市太白区 | 個人宅 | 60分 | 教育関係者 | STEAM人材強化につき聴取、意見交換。 |

(注) 移動距離は、自家用自動車で政務活動を行った場合に記載すること。

様式第11号の3 (第6条関係)

政務活動実績報告書(政務活動記録簿)

会派名 自由民主党・県民会議

議員名 わたなべ 拓

| | | | | |
|----------|----|----------|----------|----|
| 調査 研究 | 研修 | 広聴 広報 | 要請 陳情 | 会議 |
| ○ | | | | |

| | |
|-------|-----------------|
| 活動年月日 | 令和 5 年 6 月 18 日 |
| 支払額 | 864 円 |
| 移動距離 | 27 km |

| 目的地 | | 所要時間 | 相手方等 | 活動目的 及び 活動内容 |
|--------|-------------|------|------------|-----------------------------|
| 市町村名等 | 場所 (会場等) | | | |
| 仙台市太白区 | 運動場 | 50分 | 当局 | 第2総合運動場の現況視察、利用状況を聴取、意見交換。 |
| 仙台市青葉区 | 会室 | 400分 | | 県政関係資料収集。 |
| 仙台市青葉区 | 飲食店 | 90分 | スタートアップ関係者 | スタートアップ支援施策、産学連携につき聴取、意見交換。 |

(注) 移動距離は、家用自動車で政務活動を行った場合に記載すること。

様式第11号の3 (第6条関係)

政務活動実績報告書 (政務活動記録簿)

会 派 名 自由民主党・県民会議

議 員 名 わたなべ 拓

| | | | | |
|----------|--------|------------------|------------------|--------|
| 調査 研究 | 研 修 | 広 聴 広 報 | 要 請 陳 情 | 会 議 |
| ○ | | | | |

| | | |
|-------|-----------------|--------------------|
| 活動年月日 | 令和 5 年 6 月 19 日 | (6/19 ~ 6/20) ① |
| 支 払 額 | 512 円 | 移動距離 16 km (院~料務区) |

| 目的地 | | 所要時間 | 相手方等 | 活動目的 及び 活動内容 |
|--------|--------------|------|---------------|-------------------------------|
| 市町村名等 | 場 所 (会場等) | | | |
| 仙台市青葉区 | 大学 | 60分 | 研究者 | 4病院再編統合につき聴取、意見交換。 |
| 東京都中央区 | 会議室 | 120分 | IT関係者 | WEB3に関する講演会聴取、意見交換。 |
| 東京都中央区 | 飲食店 | 90分 | IT関係者、安全保障研究者 | 経済安全保障強化、データサイエンス強化施策につき意見交換。 |

(注) 移動距離は、自家用自動車で政務活動を行った場合に記載すること。

様式第11号の3 (第6条関係)

政務活動実績報告書(政務活動記録簿)

会派名 自由民主党・県民会議
 議員名 わたなべ 拓

| | | | | |
|----------|----|----------|----------|----|
| 調査 研究 | 研修 | 広聴 広報 | 要請 陳情 | 会議 |
| ○ | | | | |

| | |
|-------|-----------------|
| 活動年月日 | 令和 5 年 6 月 20 日 |
| 支払額 | 円 |
| 移動距離 | 東京区内 km |

(6/19 ~ 6/20) (2)

| 目的地 | | 所要時間 | 相手方等 | 活動目的 及び 活動内容 |
|--------|-------------|------|--------------|---------------------------------|
| 市町村名等 | 場所 (会場等) | | | |
| 東京都渋谷区 | 会議室 | 60分 | IT関係者 | インターネット広告規制、高度IT人材育成につき聴取、意見交換。 |
| 東京都新宿区 | 会議室 | 80分 | スタートアップ支援関係者 | 大学発スタートアップ支援、産学連携につき聴取、意見交換。 |
| 東京都中央区 | 会議室 | 90分 | メディア関係者 | 経済安全保障強化、国家安全保障につき意見交換。 |

(注) 移動距離は、自家用自動車で政務活動を行った場合に記載すること。

様式第11号の3 (第6条関係)

政務活動実績報告書(政務活動記録簿)

会 派 名 自由民主党・県民会議

議 員 名 わたなべ 拓

| | | | | |
|----------|----|----------|----------|----|
| 調査 研究 | 研修 | 広聴 広報 | 要請 陳情 | 会議 |
| ○ | | | | |

| | |
|-------|-----------------|
| 活動年月日 | 令和 5 年 6 月 23 日 |
| 支 払 額 | 円 移動距離 km |

| 目的地 | | 所要時間 | 相手方等 | 活動目的 及び 活動内容 |
|--------|--------------|------|------|---|
| 市町村名等 | 場 所 (会場等) | | | |
| 仙台市青葉区 | 飲食店 | 120分 | 県当局 | 1期生で副知事を招き県政全般につき聴取、意見交換を実施。引き続き いて、飲食店にて県政に関する意見交換会を開催した。 |
| | | | | |
| | | | | |

(注) 移動距離は、自家用自動車で政務活動を行った場合に記載すること。

様式第11号の3 (第6条関係)

政務活動実績報告書 (政務活動記録簿)

| | | | | |
|----------|----|----------|----------|----|
| 調査 研究 | 研修 | 広聴 広報 | 要請 陳情 | 会議 |
| ○ | | | | |

会 派 名 自由民主党・県民会議

議 員 名 わたなべ 拓

| | |
|---------|-----------------|
| 活動年月日 | 令和 5 年 6 月 24 日 |
| 支 払 額 | 832 円 |
| 移 動 距 離 | 26 km |

| 目的地 | | 所要時間 | 相手方等 | 活動目的 及び 活動内容 |
|--------|--------------|------|-------|----------------------|
| 市町村名等 | 場 所 (会場等) | | | |
| 仙台市太白区 | 体育館 | 60分 | 教育関係者 | スポーツ教育指導の実演を視聴、意見交換。 |
| 仙台市太白区 | 会議室 | 60分 | 医療関係者 | 4病院再編統合につき聴取、意見交換。 |
| | | | | |

(注) 移動距離は、家用自動車で政務活動を行った場合に記載すること。

様式第11号の3 (第6条関係)

政務活動実績報告書(政務活動記録簿)

会 派 名 自由民主党・県民会議

議 員 名 わたなべ 拓

| | | | | |
|----------|-----|----------|----------|----|
| 調査 研究 | 研 修 | 広聴 広報 | 要請 陳情 | 会議 |
| ○ | | | | |

| | |
|-------|--------------------|
| 活動年月日 | 令和 5 年 6 月 25 日 |
| 支 払 額 | 1,376 円 移動距離 43 km |

| 目的地 | | 相手方等 | 所要時間 | 活動目的 及び 活動内容 |
|--------|--------------|---------|------|--------------------------------|
| 市町村名等 | 場 所 (会場等) | | | |
| 仙台市太白区 | 個人宅 | 商工関係者 | 60分 | 外国人材採用育成、実業高校カリキュラム底上げにつき意見交換。 |
| 仙台市太白区 | 個人宅 | 地域自治関係者 | 80分 | 4病院再編統合につき聴取、意見交換。 |
| 仙台市太白区 | 会議室 | 商工関係者 | 90分 | スタートアップ支援、産学連携につき聴取、意見交換。 |

(注) 移動距離は、自家用自動車で政務活動を行った場合に記載すること。

様式第11号の3 (第6条関係)

政務活動実績報告書(政務活動記録簿)

| | | | | |
|----------|----|----------|----------|----|
| 調査 研究 | 研修 | 広聴 広報 | 要請 陳情 | 会議 |
| ○ | | | | |

会 派 名 自由民主党・県民会議

議 員 名 わたなべ 拓

| | |
|-------|-----------------|
| 活動年月日 | 令和 5 年 6 月 26 日 |
| 支 払 額 | 7,392 円 |
| 移動距離 | 231 km |

| 目的地 | | 所要時間 | 相手方等 | 活動目的 及び 活動内容 |
|-----------|--------------|------|------|---|
| 市町村名等 | 場 所 (会場等) | | | |
| 福島県南相馬市 | 試験機関 | 90分 | 福島県 | 福島ロボットフィールドを視察。産学連携、無人化技術の防災減災領域における開発状況につき聴取、意見交換。 |
| 福島県双葉町 | 住宅地 | 40分 | | 帰宅困難地区の現状を視察。同所複数地点の放射線量を確認。 |
| 福島県双葉郡大熊町 | 原発周辺地区 | 40分 | | 福島原発周辺地区の放射線量を複数地点で確認。帰宅困難地区の現状を視察。 |

(注) 移動距離は、家用自動車で政務活動を行った場合に記載すること。

様式第11号の3 (第6条関係)

政務活動実績報告書 (政務活動記録簿)

| | | | | |
|----------|----|----------|----------|----|
| 調査 研究 | 研修 | 広聴 広報 | 要請 陳情 | 会議 |
| ○ | | | | |

会 派 名 自由民主党・県民会議

議 員 名 わたなべ 拓

| | |
|-------|-----------------|
| 活動年月日 | 令和 5 年 6 月 29 日 |
| 支 払 額 | 128 円 |
| | 移動距離 |
| | 4 km |

| 目的地 | | 相手方等 | 所要時間 | 活動目的 及び 活動内容 |
|--------|--------------|-------|------|-----------------|
| 市町村名等 | 場 所 (会場等) | | | |
| 仙台市青葉区 | 会議室 | 商工関係者 | 40分 | 建設DXにつき聴取、意見交換。 |
| | | | | |
| | | | | |

(注) 移動距離は、家用自動車で政務活動を行った場合に記載すること。

様式第11号の3(第6条関係)

政務活動実績報告書(政務活動記録簿)

| | | | | |
|----------|----|----------|----------|----|
| 調査 研究 | 研修 | 広聴 広報 | 要請 陳情 | 会議 |
| ○ | | | | |

会派名 自由民主党・県民会議
 議員名 わたなべ 拓

| | |
|-------|-----------------|
| 活動年月日 | 令和 5 年 6 月 30 日 |
| 支払額 | 512 円 |
| 移動距離 | 16 km |

| 目的地 | | 所要時間 | 相手方等 | 活動目的 及び 活動内容 |
|--------|-------------|------|-------|------------------------|
| 市町村名等 | 場所 (会場等) | | | |
| 仙台市青葉区 | 会議室 | 50分 | 教育関係者 | 郷土先人顕彰、歴史教育につき聴取、意見交換。 |
| 仙台市青葉区 | 会議室 | 90分 | 農業関係者 | 認定農業者代表らから聴取、意見交換。 |
| | | | | |

(注) 移動距離は、自家用自動車で政務活動を行った場合に記載すること。

様式第 12 号 (第 6 条関係)

領収書等添付票

| | | | | | | | | | |
|--|-------|----------|--------|--------|--------|--------|--------|--------|--------|
| 経費 | 調査研究費 | 按分率又は上限 | 100% | | | | | | |
| 整理番号 | 1 | 政務活動費支出額 | ¥29530 | | | | | | |
| 領収書その他の証拠書類の添付欄 | | | | | | | | | |
| <div style="border: 1px solid black; padding: 10px; margin-bottom: 10px;"> <p>領収書 <u>加藤 拓</u> 様</p> <p>Receipt</p> <p>領収年月日 2023.-6.20</p> <p>金額 ¥14,660</p> <p>上記金額確かに領収いたしました</p> <p>購入商品 JR乗車券類 JR tickets</p> <p>(40025 2枚)</p> <p>東日本旅客鉄道株式会社</p> <p>池袋駅</p> <p>池袋駅VF10発行 50026-02</p> <table border="1" style="float: right; margin-left: 20px;"> <tr><td>印紙税申告納</td></tr> <tr><td>付につき渋谷</td></tr> <tr><td>税務署承認済</td></tr> </table> </div> <p style="text-align: center; font-size: 1.2em;">大岩 → 仙台</p> <div style="border: 1px solid black; padding: 10px; margin-bottom: 10px;"> <p>領収書 <u>加藤 拓</u> 様</p> <p>Receipt</p> <p>領収年月日 2023.-6.19</p> <p>金額 ¥14,870</p> <p>上記金額確かに領収いたしました</p> <p>購入商品 JR乗車券類 JR tickets</p> <p>(60349 1枚)</p> <p>東日本旅客鉄道株式会社</p> <p>仙台駅</p> <p>仙台駅VF7発行 00350-02</p> <table border="1" style="float: right; margin-left: 20px;"> <tr><td>印紙税申告納</td></tr> <tr><td>付につき渋谷</td></tr> <tr><td>税務署承認済</td></tr> </table> </div> <p style="text-align: center; font-size: 1.2em;">仙台 → 東京</p> | | | | 印紙税申告納 | 付につき渋谷 | 税務署承認済 | 印紙税申告納 | 付につき渋谷 | 税務署承認済 |
| 印紙税申告納 | | | | | | | | | |
| 付につき渋谷 | | | | | | | | | |
| 税務署承認済 | | | | | | | | | |
| 印紙税申告納 | | | | | | | | | |
| 付につき渋谷 | | | | | | | | | |
| 税務署承認済 | | | | | | | | | |

(注) 按分による支出がある場合は、所定の欄に按分率及び政務活動費の支出額を記載し、余白に按分率の積算根拠を記載すること。

様式第 12 号 (第 6 条関係)

領収書等添付票

| | | | |
|------|-------|----------|------|
| 経 費 | 調査研究費 | 按分率又は上限 | 100% |
| 整理番号 | 2 | 政務活動費支出額 | 7600 |

領収書その他の証拠書類の添付欄

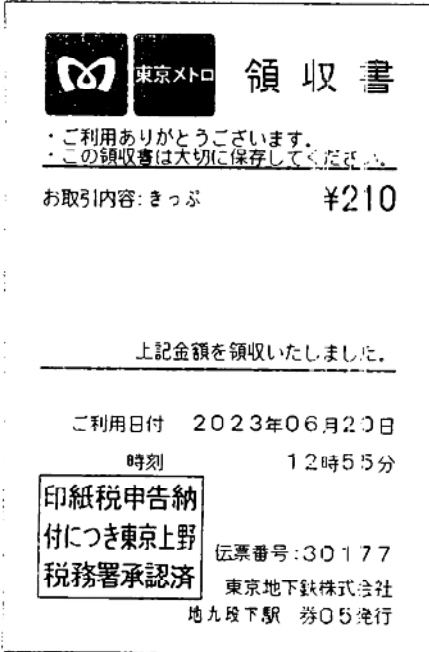
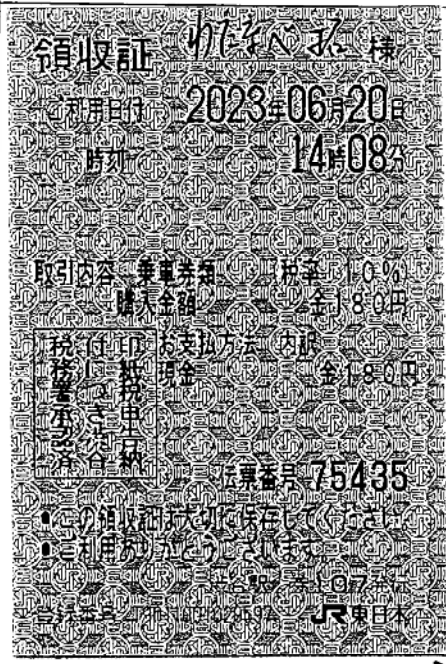

九段下駅
↓
渋谷駅

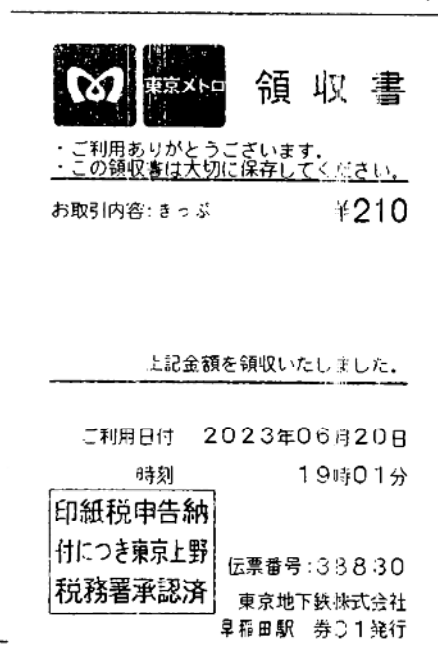

JR 渋谷駅
↓
JR 早稲田駅
早稲田駅 → 池袋駅

(注) 按分による支出がある場合は、所定の欄に按分率及び政務活動費の支出額を記載し、余白に按分率の積算根拠を記載すること。

様式第12号(第6条関係)

領収書等添付票

| | | | |
|-----------------|-------|--|---------|
| 経費 | 調査研究費 | 按分率 | 100% |
| 整理番号 | 3 | 政務活動費支出額 | ¥14,300 |
| 領収書その他の証拠書類の添付欄 | | <div style="border: 1px dashed black; width: 50px; height: 50px; margin: 0 auto;"></div> | |

6/19 宿泊代



Clerk
担当者印 

A No. 627721
Date 日付 2023年6月19日

様

Name お名前 三度辺 拓

Amount 金額 ¥14,300-

In Payment of 但し 御宿泊代として(東京都宿泊税(100円含む))

The above amount has been duly received with thanks.
上記の金額正に領収いたしました。

〒102-0073 東京都千代田区九段北1-7-1
京王プレッソイン東京九段下
TEL 03(3511)0202
FAX 03(3511)0203

株式会社 京王プレッソイン 〒160-0022 東京都新宿区新宿3丁目24号 京王新宿3丁目ビル8階

(注) 按分による支出がある場合は、

余白に按分率の積算根拠を記載すること。

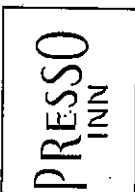

様式第 12 号 (第 6 条関係)

領収書等添付票

| | | | |
|------|-------|----------|-------|
| 経費 | 調査研究費 | 按分率又は上限 | 100% |
| 整理番号 | 4 | 政務活動費支出額 | ¥1500 |

領収書その他の証拠書類の添付欄

◀ IN 駐車券・領収書

三井のリパーク

01 #85789 A 23-06-01 16:50
 01 A 600円 23-06-01 20:09

領収金額 上段…入庫日時 下段…出庫日時

- 駐車券を紛失しますと所定の紛失料金を申し受ける事となりますのでご注意ください。
- この券を磁気に近づけたり折損・汚損しますと精算が出来なくなる事がありますのでご注意ください。
- 場内での事故・災害・盗難等につきましては、一切の責任を負いません。

KW8465

カネマ
パーキング

2.4時間営業

領収証

1
 2023年 6月 2日 14:42 精算
 2023年 6月 2日 13:41 入庫
 駐車料金 A料金 300円
 入金額 300円
 釣銭 0円
 領収金額 300円

6/2 青葉区 会議室

6/1 太白区 会議室

Times 駐車券↑

タイムズ24株式会社
 仙台サンプラザ
 駐車場

0120-70-8924

割引 A3

23-06-03 1-0178
 15:42

精算06-03 19:08
 駐車時間 3時間26分
 駐車料金 1,400円
 割引 1,200円

前払現金 0円
 釣銭 200円
 NO. 206018

6/3 宮城野区 会議室

駐車券↑

ニッシンパーカー番町

駐車券の紛失にご注意ください。
 2千円札、5千円札、1万円札は
 使用できません。

23-06-03 1-0087
 13:04

精算06-03 13:47
 駐車時間 43分
 駐車料金 400円
 割引 0円

前払現金 0円
 釣銭 400円
 NO. 997649

6/3 青葉区 会議室

(注) 按分による支出がある場合は、所定の欄に按分率及び政務活動費の支出額を記載し、余白に按分率の積算根拠を記載すること。

様式第 12 号 (第 6 条関係)

領収書等添付票

| | | | |
|------|-------|----------|-------|
| 経費 | 調査研究費 | 按分率又は上限 | 100% |
| 整理番号 | 5 | 政務活動費支出額 | 71100 |

領収書その他の証拠書類の添付欄

← 駐車券・領収書

上杉北五番丁パーキング
 04 #86180 A 23-06-08 17:01
 01 A 100R 23-06-08 17:30

- ご注意 1. 駐車券は折ったり、曲げたり、濡らしたり、磁気に近づけないようにしてください。
 2. 駐車場内での事故、盗難については一切責任を負いません。
 3. 精算機では、2千円札、5千円札、1万円札が使用できません。
 4. 駐車券を紛失した場合には、別途料金を請求させていただきます。

勝山企業株式会社 管理部 中央防災センター
 仙台市青葉区上杉二丁目1-50 電話225-4847 [KWB095]

b/8 青葉区会議室

みんなのパーキング

令頁 収 証

精算機 #01 A 精算No.000411
 車室番号 (自動車) 6
 入庫時刻 2023年 6月15日(日) 16:53
 精算時刻 2023年 6月16日(日) 18:24
 駐車料金 A料金 400円
 =====
 合計 400円
 現金領収金額 400円
 現金入金額 400円
 釣銭 0円

またのご利用をお待ちしております。

入庫時刻 2023年 6月18日(日) 16:53
 精算時刻 2023年 6月18日(日) 18:24
 400円

青葉区 飲食店



リパーク北仙台駅前

ご利用ありがとうございました。
 またのご利用をお待ちしております。
<http://www.repark.jp>

令頁 収 証

精算機 #01 A 精算No.000142
 車室番号 (自動車) 12
 入庫時刻 2023年 6月29日(木) 17:34
 精算時刻 2023年 6月29日(木) 18:13
 駐車料金 A料金 400円
 =====
 合計 400円
 現金入金額 400円
 釣銭 0円
 現金領収金額 400円

(注) 按分による支出がある場合は、現金領収金額を記載し、余白に按分率の積算根拠を記載すること。



タイムズ24株式会社

仙台赤十字病院第3駐車場
 TEL:0120-70-8924

b/16
 太田区
 会議室

令頁 収 証

精算機 #01 A 精算No.004632
 発券機 #02 発券No.057811
 入庫時刻 2023年 6月16日(金) 11:36
 出庫時刻 2023年 6月16日(金) 12:33
 駐車時間 0:57
 駐車料金 D料金 100円
 店004(割04) 1枚 D料金 0円
 =====
 合計 100円
 現金領収額 100円
 お預り 100円
 お釣り 0円

またのご利用をお待ちしております。

ニース・トラストパーキング
 中央4丁目
 ☆ 領収証 ☆

No.03

入庫 23/06/30 19:52:28
 精算 23/06/30 20:42:43



現金 100円

青葉区 (教育関係者)

政務活動費の支出額を記

様式第 12 号 (第 6 条関係)

領収書等添付票

| | | | |
|---|-------|----------|--------|
| 経 費 | 調査研究費 | 按分率又は上限 | 100% |
| 整理番号 | 6 | 政務活動費支出額 | ¥ 5360 |
| 領収書その他の証拠書類の添付欄 | | | |
| <div style="display: flex; justify-content: space-around;"> <div style="text-align: center;"> <p>ご利用ありがとうございます。</p>  <p>料金所では一旦停車してください。</p> </div> <div style="text-align: center;"> <p>ご利用ありがとうございます。</p>  <p>料金所では一旦停車してください。</p> </div> </div> <div style="display: flex; justify-content: space-around; margin-top: 20px;"> <div style="text-align: center;"> <p>領 収 書</p> <p>料金所 南相馬</p> <p>NEXCO東日本お客さまセンター 0570-024-024 または 03-5308-2424</p> <p>23年 6月26日14時22分</p> <p>車種 普通</p> <p>通行料金 ¥2,390-</p> <p>(現金)</p> <p>-入口料金所- 山田</p> <p>通行料金は消費税率10%対象です。</p> <p>東日本高速道路株式会社 東京都千代田区霞が関3-3-2 取扱番号207-00171332-00</p> </div> <div style="text-align: center;"> <p>領 収 書</p> <p>料金所 仙台東</p> <p>NEXCO東日本お客さまセンター 0570-024-024 または 03-5308-2424</p> <p>23年 6月26日20時01分</p> <p>車種 普通</p> <p>通行料金 ¥2,950-</p> <p>(現金)</p> <p>-入口料金所- 大蔵</p> <p>通行料金は消費税率10%対象です。</p> <p>東日本高速道路株式会社 東京都千代田区霞が関3-3-2 取扱番号203-05481857-00</p> </div> </div> | | | |

(注) 按分による支出がある場合は、所定の欄に按分率及び政務活動費の支出額を記載し、余白に按分率の積算根拠を記載すること。

様式第12号(第6条関係)

領収書等添付票

| | | | |
|-----------------|-------|----------|-------|
| 経費 | 調査研究費 | 按分率又は上限 | 2/3 |
| 整理番号 | 7 | 政務活動費支出額 | 73333 |
| 領収書その他の証拠書類の添付欄 | | | |

| |
|---|
| <p>領収書</p> <p>わたなべ 拓 様</p> <hr/> <p>金 5,000 円也</p> <p>但し 副知事との意見交換会会費として 上記金額正に領収いたしました。</p> <p>令和5年6月23日</p> <p>自由民主党・県民会議 令和会 会長 櫻井 正 仙台市青葉区本町3-8-1</p> |
|---|

④

(注) 按分による支出がある場合は、所定の欄に按分率及び政務活動費の支出額を記載し、余白に按分率の積算根拠を記載すること。

様式第 12 号 (第 6 条関係)

領収書等添付票

| | | | |
|-----------------|-------|----------|------|
| 経 費 | 調査研究費 | 按分率又は上限 | 100% |
| 整理番号 | 8 | 政務活動費支出額 | ¥300 |
| 領収書その他の証拠書類の添付欄 | | | |

領 収 証

渡 邊 拓

様

No. 276

★

¥300

但

開示申出費用として

2023年 6月 16日 上記正に領収いたしました

内 訳

税抜金額

消費税額等(%)

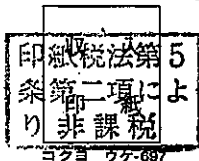

仙台赤十字病院
院長 舟山裕士

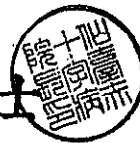

(2023年 6月 16日)
2023年

(注) 按分による支出がある場合は、所定の欄に按分率及び政務活動費の支出額を記載し、余白に按分率の積算根拠を記載すること。

様式第 12 号 (第 6 条関係)

領収書等添付票

| | | | |
|-----------------|-------|----------|-------|
| 経 費 | 調査研究費 | 按分率又は上限 | 2/3 |
| 整理番号 | 9 | 政務活動費支出額 | 74666 |
| 領収書その他の証拠書類の添付欄 | | | |

| | |
|---|--|
| 領 収 書 | |
| かへなべ 様 殿 | |
| — 金 7, 0 0 0 円也 | |
| 但し 令和5年6月30日開催の「宮城県議会議員と認定農業者代表との 意見交換会」参加費として | |
| 令和5年6月30日 | |
| 仙台市青葉区堤通雨宮町4番17 宮城県認定農業者組織連絡協議会 会 長 高 橋 幸 | |
|  | |

④

(注) 按分による支出がある場合は、所定の欄に按分率及び政務活動費の支出額を記載し、余白に按分率の積算根拠を記載すること。

様式第 12 号 (第 6 条関係)

領収書等添付票

| | | | |
|-----------------|-------|----------|-------|
| 経 費 | 広聴広報費 | 按分率又は上限 | 1/2 |
| 整理番号 | 1 | 政務活動費支出額 | 76600 |
| 領収書その他の証拠書類の添付欄 | | | |

領 収 証

わたしたち様 No. _____

★ 413,200

但 ホームページ制作費等

2023年6月30日 上記正に領収いたしました

| | | | |
|----|-----|----------|--------|
| 内訳 | 税率 | 金額(税抜税込) | 71,200 |
| | 10% | 消費税額等 | |
| | 税率 | 金額(税抜税込) | |
| | % | 消費税額等 | |

収 入
印 紙

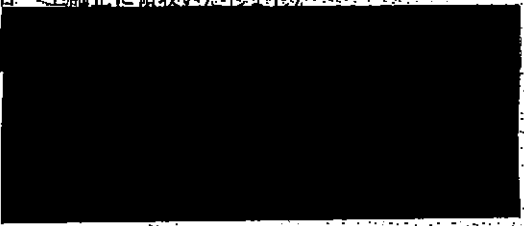

D211R18

6月分

(注) 按分による支出がある場合は、所定の欄に按分率及び政務活動費の支出額を記載し、余白に按分率の積算根拠を記載すること。

様式第 12 号 (第 6 条関係)

領収書等添付票

| | | | |
|-----------------|-------|----------|------|
| 経 費 | 広聴広報費 | 按分率又は上限 | 100% |
| 整理番号 | 2 | 政務活動費支出額 | 784 |
| 領収書その他の証拠書類の添付欄 | | | |

領収書

柳原 弘 様

[証紙切手引受]

| | | |
|--------------|----|--------------|
| 第一種定形 @84 | 1通 | 19.0g ¥84 |
| ----- | | |
| 小 計 | | ¥84 |

| | | |
|-----------|----|-----|
| 郵便物引受合計通数 | 1通 | 1通 |
| 課税計 (10%) | | ¥84 |
| (内消費税等) | | ¥7 |
| 非課税計 | | ¥0 |

| | | |
|-------|--|------|
| 合計 | | ¥84 |
| お預り金額 | | ¥104 |
| おつり | | ¥20 |



〒100-8792 日本郵便株式会社
 東京都千代田区大手町2-3-1
 取扱日時：2023年 6月22日 18:06
 発行No. 230622A7724 端P23箱20
 連絡先：新仙台郵便局
 TEL: 0570-006-174

県政報告書
 令和5年第1回定例会一般質問・第2質問 (R5.03.01)

(注) 按分による支出がある場合は、所定の欄に按分率及び政務活動費の支出額を記載し、余白に按分率の積算根拠を記載すること。

様式第 12 号 (第 6 条関係)

領収書等添付票

| | | | |
|-----------------|-------|----------|------|
| 経 費 | 資料購入費 | 按分率又は上限 | 100% |
| 整理番号 | 1 | 政務活動費支出額 | ¥500 |
| 領収書その他の証拠書類の添付欄 | | | |

靖國神社 遊就館

TEL 03-3261-8013 (売店)

2023年06月20日(火) 12:42

言乃業① ¥500内

小計 ¥500
外税 ¥0
合計 ¥500
(内消費税 ¥45)
(10%対象 ¥500 消費税 ¥45)
(8%対象 ¥0 消費税 ¥0)
※印は軽減税率適用商品

お預り合計 ¥1,000
おつり ¥500

担当:12
端末11 取引No9670 1点買

**靖國神社
メールマガジン
配信のご案内**

靖國神社の行事のご案内やご報告などさまざまな情報をメールマガジンにてお届けします。
ご登録はホームページからお願いたします。

公式ホームページより登録
<https://www.yasukuni.or.jp/mailmag.html>

ご登録お待ちしております

(注) 按分による支出がある場合は、所定の欄に按分率及び政務活動費の支出額を記載し、余白に按分率の積算根拠を記載すること。

様式第 12 号 (第 6 条関係)

領収書等添付票

| | | | |
|-----------------|-------|----------|-------|
| 経費 | 資料購入費 | 按分率又は上限 | 100% |
| 整理番号 | 2 | 政務活動費支出額 | 71540 |
| 領収書その他の証拠書類の添付欄 | | 別添 | |
| | | | |

(注) 按分による支出がある場合は、所定の欄に按分率及び政務活動費の支出額を記載し、余白に按分率の積算根拠を記載すること。

注文番号250-6381635-5659060の領収書
このページを印刷してご利用ください。

発行日: 2023年7月8日
注文日: 2023年6月11日
Amazon.co.jp 注文番号: 250-6381635-5659060
ご請求額: ¥1,540

かたなべ 拓 様

2023年6月12日に発送済み

注文商品
1点 ザイム真理教—それは信者8000万人の巨大カルト、森永 卓郎
販売: アマゾンジャパン合同会社
コンディション: 新品

価格
¥1,540

お届け先住所:
渡辺拓

配送方法:
通常配送

支払い情報

支払い方法:
下4桁
一括払い

商品の小計: ¥1,540
配送料・手数料: ¥410

請求先住所:
渡辺拓

注文合計: ¥1,950
割引: -¥410

ご請求額: ¥1,540

クレジットカードへの請求

(下4桁が): 2023年6月12日: ¥1,540

注文の状況を確認するには、注文内容をご覧ください。

様式第 12 号 (第 6 条関係)

領収書等添付票

| | | | |
|-----------------|-------|----------|------|
| 経 費 | 資料購入費 | 按分率又は上限 | 100% |
| 整理番号 | 3 | 政務活動費支出額 | ¥935 |
| 領収書その他の証拠書類の添付欄 | | | |



領収証
丸善 仙台アエル店
電話022-264-0151

2023/06/19(月) 16:11
No.01-001153453 扱:49094341 02

0255:9784022952240 0233 00850
人口亡国 移民で生まれ変わるニ
0935 1点 ¥935

数量 1点
合計 ¥935

消費税等(10%) ¥85
課税対象額(10%) ¥850

現金扱い等計 ¥935
(内消費税等) ¥85

現金 ¥1,000
お預かり計 ¥1,000

釣 銭 ¥65

hontoカード番号 *****2110
今回ポイント 4P
還元ポイント 0P
累計ポイント 244P
ネットで会員登録して下さい。
完了までポイント利用できません
2023年06月末で9P失効します

※注 #軽減税率,*非課税

2901001153451

人口亡国 移民で生まれ変わるニ

(注) 按分による支出がある場合は、所定の欄に:
載し、余白に按分率の積算根拠を記載する

スマホから在庫検索ができる!

honto with カート ウィズ 無料DL

ポイントカードの
代わりに使える!



を記

様式第 12 号(第 6 条関係)

領収書等添付票

| | | | |
|-----------------|------|----------|--------|
| 経 費 | 事務所費 | 按分率又は上限 | 1/3 |
| 整理番号 | 1 | 政務活動費支出額 | ¥50165 |
| 領収書その他の証拠書類の添付欄 | | 6月分事務所家賃 | |

77 キャッシュサービス
BANK ご利用控え

毎度ご利用いただきありがとうございます。

| | | | |
|----------|---------|--------------------|----------|
| お取引種別 | 機番 | 処理番号 | お取引日付 |
| 振り込み | | 9469 0125-0266 013 | |
| 銀行番号 | ご預金店 | 科目・口座番号 | ご利用店 |
| 23-06-13 | | | |
| お取扱紙幣枚数 | | お取扱硬貨枚数 | |
| 万円 | 五千円 | 二千円 | 千円 |
| | | | |
| 16:40 | | ¥330 | ¥100,000 |
| 時刻 | 手数料 | お取引金額 | |
| | | | |
| おつり | お取引後の残高 | | |
| | | | |

手数料のうち振込手数料 330円
処理通番0000133

振込先
[Redacted]
カ.コウカ 様

依頼人 TEL [Redacted]
ワタナベ ヒロシ 様

セブチ銀行

裏面も合わせてご確認ください。

(注) 按分による支出がある場合は、所定の欄に按分率及び政務活動費の支出額を記載し、余白に按分率の積算根拠を記載すること。

様式第 12 号 (第 6 条関係)

領収書等添付票

| | | | |
|-----------------|------|----------|-------|
| 経 費 | 事務所費 | 按分率又は上限 | 1/2 |
| 整理番号 | 2 | 政務活動費支出額 | ¥1425 |
| 領収書その他の証拠書類の添付欄 | | | |

電気料金振替払込請求書兼受領証(振込金兼手数料受領書)

| | | |
|---|--|-----------------------------------|
| 口座記号 番 号 | 02290-9- 950001 | 加入者名 東北電力株式会社 |
| 払込 金額 | ¥ 2 8 5 1 | 消費税等相当額(再掲)円 259 延滞利息(再掲)円 |
| 令和 5年 6月分 | お客さま番号 06416800323029010 回数 営業所 市町村 町字 街区 住居 枝 團 | |
| 支 払 期 日 | 令和 5年 7月10日 渡邊 拓様 | |
| 支払期日を過ぎてお支払いいただいた場合は、原則として、年10% (1日あたり約0.03%)の延滞利息を、次回の電気料金に加算してご請求させていただきます。 | | |
| 割 契約種別 | 金 額 円 | 消費税等相当額(再掲) 燃料費等調整額(再掲) 停電割引額(再掲) |
| 0従量灯B | 2851 | 259 -486 |

上記金額を受領いたしました。

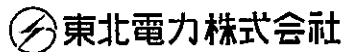

金額を訂正したもの、収納印のないものは無効です。
また、小切手不渡りの場合も無効です。

(お客さま控)

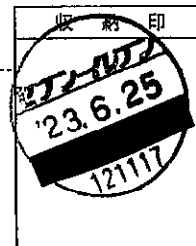

収 入
印 紙

本証により集金員が収納することはありません。

(注) 按分による支出がある場合は、所定の欄に按分率及び政務活動費の支出額を記載し、余白に按分率の積算根拠を記載すること。

様式第 12 号 (第 6 条関係)

領収書等添付票

| | | | |
|-----------------|-----|-----------------|-------|
| 経 費 | 事務費 | 按分率又は上限 | 1/2 |
| 整理番号 | 1 | 政務活動費支出額 | ¥4314 |
| 領収書その他の証拠書類の添付欄 | | 携帯電話料金 (6月分) | |
| 23--6-30トコモイタイ | | | |

(注) 按分による支出がある場合は、所定の欄に按分率及び政務活動費の支出額を記載し、余白に按分率の積算根拠を記載すること。

様式第12号(第6条関係)

領収書等添付票

| | | | |
|-----------------|-----|--------------------------|-------|
| 経費 | 事務費 | 按分率又は上限 | 1/2 |
| 整理番号 | 2 | 政務活動費支出額 | ¥2571 |
| 領収書その他の証拠書類の添付欄 | | インターネット料金 (モバイル用・6月分) | |
| 1105-06-26 | | *5,142 KDDIリョウキョ | |

(注) 按分による支出がある場合は、所定の欄に按分率及び政務活動費の支出額を記載し、余白に按分率の積算根拠を記載すること。

様式第 13 号(第 6 条関係)

支 払 証 明 書

調査研究費

| 支払年月日 | 支払額 (円) | 支払先/目的地 | 移動距離(km) | 備考 |
|-----------------|------------|-----------------|----------|--------------|
| 令和 5 年 6 月 1 日 | 1120 円 | 仙台市太白区 | 35km | |
| 令和 5 年 6 月 2 日 | 640 円 | 仙台市青葉区 | 20km | |
| 令和 5 年 6 月 3 日 | 864 円 | 仙台市青葉区、宮城野区 | 27km | |
| 令和 5 年 6 月 4 日 | 1376 円 | 仙台市太白区、青葉区 | 43km | |
| 令和 5 年 6 月 5 日 | 1440 円 | 仙台市太白区、青葉区 | 45km | |
| 令和 5 年 6 月 6 日 | 1536 円 | 仙台市太白区 | 48km | |
| 令和 5 年 6 月 8 日 | 1344 円 | 仙台市青葉区、泉区 | 42km | |
| 令和 5 年 6 月 9 日 | 1536 円 | 仙台市太白区 | 48km | |
| 令和 5 年 6 月 10 日 | 832 円 | 仙台市青葉区 | 26km | |
| 令和 5 年 6 月 11 日 | 1472 円 | 仙台市青葉区、太白区 | 46km | |
| 令和 5 年 6 月 12 日 | 1152 円 | 仙台市 青葉区、太白区 | 36km | |
| 令和 5 年 6 月 13 日 | 1664 円 | 仙台市太白区 | 52km | |
| 令和 5 年 6 月 15 日 | 1024 円 | 仙台市太白区、青葉区 | 32km | |
| 令和 5 年 6 月 16 日 | 1184 円 | 仙台市青葉区、太白区、宮城野区 | 37km | |
| 令和 5 年 6 月 17 日 | 1312 円 | 仙台市青葉区、太白区 | 41km | |
| 令和 5 年 6 月 18 日 | 864 円 | 仙台市太白区、青葉区 | 27km | |
| 令和 5 年 6 月 19 日 | 512 円 | 仙台市青葉区、東京都中央区 | 16km | 能 ~ 静区 |
| 令和 5 年 6 月 20 日 | | 東京都渋谷区、新宿区、中央区 | 実費計上 | |
| 令和 5 年 6 月 24 日 | 832 円 | 仙台市太白区 | 26km | |

| | | | | |
|-----------|---------|-----------------|-------|-----------|
| 令和5年6月25日 | 1376円 | 仙台市太白区 | 43km | |
| 令和5年6月26日 | 7392円 | 福島県南相馬市、双葉町、大熊町 | 231km | |
| 令和5年6月29日 | 128円 | 仙台市青葉区 | 4km | 按分の 割合 |
| 令和5年6月30日 | 512円 | 仙台市青葉区 | 16km | 按分の 割合 |
| 計 | 30,112円 | | | |

上記のとおり相違ないことを証明します。

提出者 わたなべ 拓



(注1) 「目的地」及び「移動距離(km)」は、旅費の場に記載すること。

(注2) 按分による支払いがある場合は、「備考」欄に支払総額及び按分の率を記載すること。