

注意: 当該情報は更新時点における情報です。最新情報は排出事業者が自らの責任として確認をしてください。

様式第3号

リサイクル等事業者情報

新規登録日 令和5年4月1日

会社名 株式会社青南商事 事業所名称 仙台支店 仙台工場

所在地 〒 983-0002
仙台市宮城野区蒲生2丁目2番13号

TEL: 022-259-6621 FAX: 022-259-6624

Webサイト <http://www.seinan-group.co.jp>

処理等の 仙台支店長 菊地 重見

連絡先 担当 槻館 滯

全景・外観（低炭素型リサイクル工場棟）



処理・リサイクル事業の特徴

・令和2年に低炭素型リサイクル工場棟を新築し、廃太陽光パネルのリサイクル設備の稼働を開始しました。これにより従来は埋立処分されていた廃太陽光パネルから再生資源の回収が可能になりました。今後大量廃棄が予想される太陽光パネルのリサイクル体制構築に取り組みます。

事業者から

企業経歴: 仙台工場は昭和62年8月開設。鉄・非鉄スクラップの回収を主に産業廃棄物の処理も行っています。

得意分野: シユレッダー設備のある弊社塩竈工場と連携し鉄、非鉄、廃自動車、金属複合品等の受入を行っています。

環境配慮: 2002年 ISO14001取得済

一言宣言: ALL SEINANとして、産業、生活、そして未来に必要とされる企業となる。

受入物・処理後物（製品）の概要等

主な廃棄物・受入物の名称等	受入条件（大きさ・材質・汚れ等）	処理方法	主な処理後の用途・製品名（品質管理の基準等）
太陽光パネル	・ガラス割れ、フレーム変形の無いもの ・1辺が1,000mm以上のもの ・バックシートタイプのもの ・土砂等の汚れを除去済のもの	中間処理（切断）	・マテリアル（アルミ枠・ジャンクションボックス・セルシート・ガラスパネル）
廃プラスチック類	調査後	中間処理	・サーマル
金属くず	調査後	中間処理、一部有価買取	・マテリアル（金属原料）

処理後残渣の概要等

状態・名称等	処理方法等
特に無し	

受入状況（太陽光パネルリサイクル設備）



主な処理後物・製品保管施設

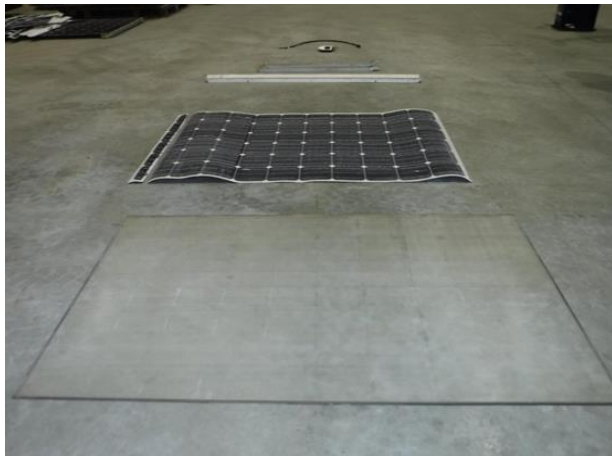

注意：当該情報は更新時点における情報です。最新情報は排出事業者が自らの責任として確認をしてください。

許可等の内容

産業廃棄物処分業

※印は、特記事項あり。詳しくは事業者にお尋ねください。

区 分		処理方式	品目・処理能力等
許可権者	仙台市	圧縮	廃プラスチック類（157.6 t/日）、金属くず（508.8 t/日）、ガラスくず、コンクリートくず及び陶磁器くず（450.0 t/日）、上記3種類混合物（373.6 t/日）
優良認定	有・ 無	圧縮梱包	廃プラスチック類（935.2t/日）、紙くず（891.2t/日）、木くず（1469.6t/日）、繊維くず（356.8t/日）、上記4種類混合物（772.8t/日）
許可番号	05422015584	切断	廃プラスチック類、金属くず、ガラスくず、コンクリートくず及び陶磁器くず（以上、廃太陽光パネルに限る）（13.44 t/日）

特別管理産業廃棄物処分業

※印は、特記事項あり。詳しくは事業者にお尋ねください。

区 分		処理方式	品目・処理能力等
許可権者			
優良認定	有・無		
許可番号			

産業廃棄物収集運搬業

※印は、特記事項あり。詳しくは事業者にお尋ねください。

区 分		処理方式	品目・処理能力等
許可権者	仙台市		廃油・廃酸・廃プラスチック類・紙くず・木くず・繊維くず・ゴムくず・金属くず・ガラスくず、コンクリートくず及び陶磁器くず・がれき類・自動車等破砕物・石綿含有産業廃棄物・水銀使用製品産業廃棄物 【※】
優良認定	有・ 無		
許可番号	05412015584		
県外	青森県・青森市・八戸市・岩手県・秋田県・秋田市・山形県・福島県・栃木県・群馬県・埼玉県・新潟県・富山県		

特別管理産業廃棄物収集運搬業

※印は、特記事項あり。詳しくは事業者にお尋ねください。

区 分		処理方式	品目・処理能力等
許可権者	仙台市		廃酸 【※】
優良認定	有・ 無		
許可番号	05462015584		
県外	青森県・八戸市・秋田県・福島県		

一般廃棄物処理業

※印は、特記事項あり。詳しくは事業者にお尋ねください。

区 分		事業の区分	品目・処理能力等
許可権者			
許可番号			
県外			

古物商

区 分	
許可権者	青森県公安委員会
許可番号	201020006790

環境関係の認証等

<input checked="" type="checkbox"/>	ISO(14001), 9001, 50001
<input type="checkbox"/>	みちのくEMS
<input type="checkbox"/>	エコアクション21

電子マニフェスト

<input checked="" type="checkbox"/>	電子マニフェスト対応
-------------------------------------	------------

情報開示状況

<input checked="" type="checkbox"/>	見学の受入
<input type="checkbox"/>	決算書の開示
<input type="checkbox"/>	さんぱいくん
<input type="checkbox"/>	優良さんぱいなび