

注意: 当該情報は更新時点における情報です。最新情報は排出事業者が自らの責任として確認をしてください。

様式第4号

リサイクル等事業者情報

新規登録・更新日 令和8年4月1日

会社名 株式会社ナガブチ

事業所名称 二の倉タイヤリサイクル工場

所在地 〒 989-2424

岩沼市早股字前川1-4-4

TEL: 0223-23-9155 FAX: 0223-23-1861

Webサイト <https://www.nagabuchi-s.co.jp/top.html>

処理等の

連絡先

info@nagabuchi-s.co.jp

全景・外観

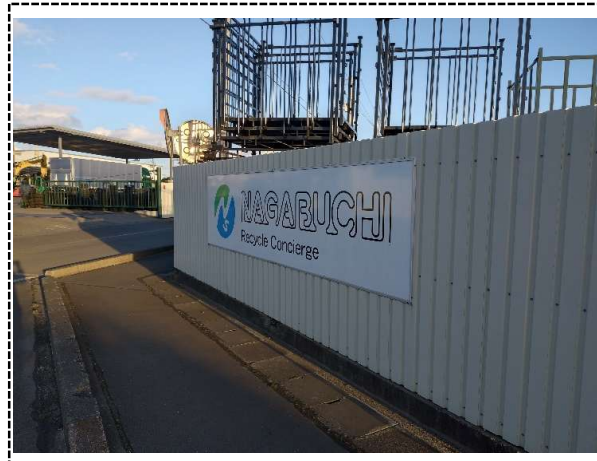

処理・リサイクル事業の特徴

- ・金属くずの加工処理
- ・金属くずの回収・買取
- ・廃タイヤリサイクル
- ・廃プラスチックの収集運搬業務
- ・アルミホイールリサイクル

事業者から

企業経歴: 昭和44年設立

得意分野: 金属スクラップ加工、廃タイヤ収集運搬及び処理

環境配慮: カーボンニュートラルに向けて、石炭代替燃料以外にも様々な廃タイヤリサイクル手法を確立しております

一言宣言: 循環型社会における身近なリサイクルツールとして、皆様の良き相談相手であるように邁進いたします

受入物・処理後物（製品）の概要等

主な廃棄物・受入物の名称等	受入条件（大きさ・材質・汚れ等）	処理方法	主な処理後の用途・製品名（品質管理の基準等）
廃タイヤ	調査後	中間処理（破碎）	石炭代替燃料、再生ゴム原料

処理後残渣の概要等

状態・名称等	処理方法等

受入状況



主な処理後物・製品保管施設

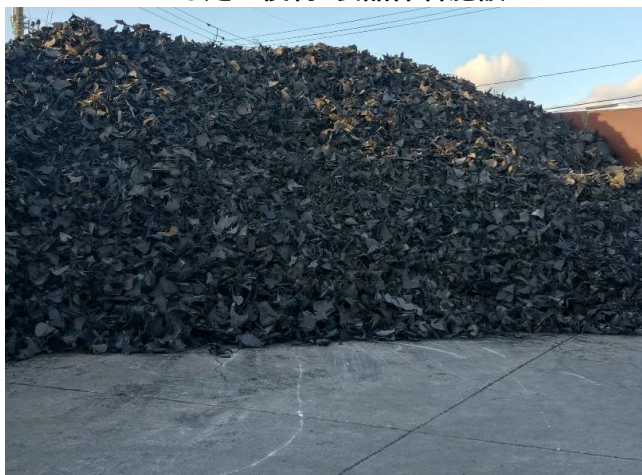

注意: 当該情報は更新時点における情報です。最新情報は排出事業者が自らの責任として確認をしてください。

許可等の内容

産業廃棄物処分業

※印は、特記事項あり。詳しくは事業者にお尋ねください。

区 分		処理方式	品目・処理能力等
許可権者	宮城県	破砕	廃プラスチック類 (76 t/日)
優良認定	有 [○] ・無		
許可番号	00422061402		

特別管理産業廃棄物処分業

※印は、特記事項あり。詳しくは事業者にお尋ねください。

区 分		処理方式	品目・処理能力等
許可権者			
優良認定	有・無		
許可番号			

産業廃棄物収集運搬業

※印は、特記事項あり。詳しくは事業者にお尋ねください。

区 分		処理方式	品目・処理能力等
許可権者	宮城県		廃プラスチック類、金属くず、ガラスくず・コンクリートくず 及び陶磁器くず
優良認定	有 [○] ・無		
許可番号	00402061402		
県外	岩手県、山形県、福島県、秋田県、青森県		

特別管理産業廃棄物収集運搬業

※印は、特記事項あり。詳しくは事業者にお尋ねください。

区 分		処理方式	品目・処理能力等
許可権者			
優良認定	有・無 [○]		
許可番号			
県外			

一般廃棄物処理業

※印は、特記事項あり。詳しくは事業者にお尋ねください。

区 分		事業の区分	品目・処理能力等
許可権者			
許可番号			
県外			

古物商

区 分	
許可権者	宮城県公安委員会
許可番号	第221060000828号

環境関係の認証等

<input type="checkbox"/>	ISO 14001, 9001, 50001
<input type="checkbox"/>	みちのくEMS
<input type="checkbox"/>	エコアクション21

電子マニフェスト

<input checked="" type="checkbox"/>	電子マニフェスト対応
-------------------------------------	------------

情報開示状況

<input checked="" type="checkbox"/>	見学の受入
<input checked="" type="checkbox"/>	決算書の開示
<input checked="" type="checkbox"/>	さんぱいくん
<input checked="" type="checkbox"/>	優良さんぱいなビ