

注意: 当該情報は更新時点における情報です。最新情報は排出事業者が自らの責任として確認をしてください。

様式第4号

リサイクル等事業者情報

新規登録・更新日 令和8年4月1日

会社名 仙台環境開発株式会社 事業所名称 中間処理場

所在地 〒 989-3212

仙台市青葉区芋沢字青野木223-3、他

TEL: 022-394-1051 FAX: 022-394-1268

Webサイト <http://www.sendaikankyo.co.jp/>

処理等の
連絡先 eigyoun-sendaikankyo@clock.ocn.ne.jp

全景・外観



処理・リサイクル事業の特徴

新築工事・リフォーム工事・解体工事等の建設系廃棄物、工場や事務所からの事業系廃棄物など、多くの品目を取り扱っております。また、管理型最終処分場も運営しており、そちらでは石綿含有産業廃棄物などの中間処理場では受入が難しい廃棄物も対応可能です。

事業者から

企業経歴: 平成2年設立、平成13年から収集運搬業、中間処理業、最終処分業を行っています。

得意分野: 多品目の受入れが可能な総合中間処理場です。

環境配慮: 地域清掃や広瀬川清掃に積極的に参加するほか、地域への桜の植樹活動に取り組んでいます。

一言宣言: 法令順守を第一に、廃棄物の「適正処理」に取り組んでいます。まずはお問い合わせください。

受入物・処理後物（製品）の概要等

| 主な廃棄物・受入物の名称等 | 受入条件（大きさ・材質・汚れ等） | 処理方法 | 主な処理後の用途・製品名（品質管理の基準等） |
|----------------------|------------------|------|------------------------|
| 廃プラスチック類 | 汚れ・付着物付きは要相談 | 破碎 | RPF燃料、再生プラスチック原料 |
| 木くず | | 破碎 | 燃料チップ |
| 金属くず | 複合物は要相談 | 選別 | 鋼材原料 |
| がれき類 | 原則として30cm以下 | 破碎 | 再生砕石・骨材 |
| ガラスくずコンクリートくず及び陶磁器くず | | 破碎 | 再生砕石・骨材 |
| 紙くず | 汚れ・付着物付きは要相談 | 破碎 | RPF燃料、再生紙原料 |
| 繊維くず | 汚れ・付着物付きは要相談 | 破碎 | RPF燃料 |
| 混合廃棄物 | | 選別 | |

処理後残渣の概要等

| 状態・名称等 | 処理方法等 |
|----------|-------------------|
| 安定型品目の残さ | 焼却もしくは安定型最終処分場へ埋立 |
| 管理型品目の残さ | 焼却もしくは管理型最終処分場へ埋立 |

受入状況

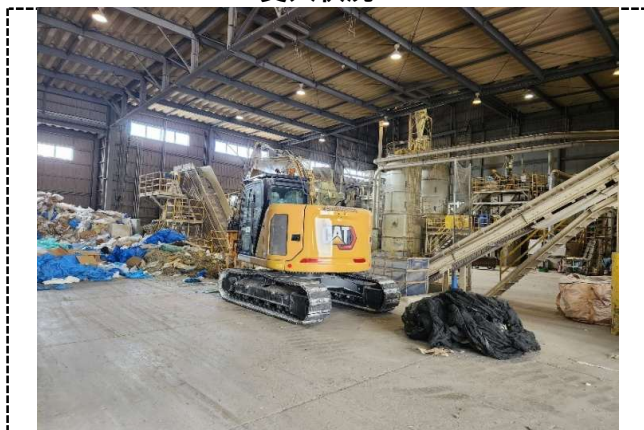

主な処理後物・製品保管施設



注意: 当該情報は更新時点における情報です。最新情報は排出事業者が自らの責任として確認をしてください。

許可等の内容

産業廃棄物処分業

※印は、特記事項あり。詳しくは事業者にお尋ねください。

| 区 分 | | 処理方式 | 品目・処理能力等 |
|------|-------------|-------------------------------|---|
| 許可権者 | 仙台市 | 中間処理 (選別・破碎・乾燥・分級) 最終処分 | がれき類、ガラスくず・コンクリートくず及び陶磁器くず、金属くず、木くず、廃プラスチック類、紙くず、繊維くず、他 |
| 優良認定 | 有・無 | | |
| 許可番号 | 05440052901 | | |

特別管理産業廃棄物処分業

※印は、特記事項あり。詳しくは事業者にお尋ねください。

| 区 分 | | 処理方式 | 品目・処理能力等 |
|------|-------------|-----------------|----------|
| 許可権者 | 仙台市 | 最終処分 (管理型埋立) | 廃石綿等 |
| 優良認定 | 有・無 | | |
| 許可番号 | 05480052901 | | |

産業廃棄物収集運搬業

※印は、特記事項あり。詳しくは事業者にお尋ねください。

| 区 分 | | 処理方式 | 品目・処理能力等 |
|------|---|--------------|---|
| 許可権者 | 宮城県 | 積替え又は保管行為を除く | がれき類、ガラスくず・コンクリートくず及び陶磁器くず、金属くず、木くず、廃プラスチック類、紙くず、繊維くず、他 |
| 優良認定 | 有・無 | | |
| 許可番号 | 04440052901 | | |
| 県外 | 北海道、青森、岩手、秋田、山形、福島、栃木、埼玉、群馬、新潟、東京、茨城、千葉、他 | | |

特別管理産業廃棄物収集運搬業

※印は、特記事項あり。詳しくは事業者にお尋ねください。

| 区 分 | | 処理方式 | 品目・処理能力等 |
|------|---|--------------|----------|
| 許可権者 | 宮城県 | 積替え又は保管行為を除く | 廃石綿等、他 |
| 優良認定 | 有・無 | | |
| 許可番号 | 00450052901 | | |
| 県外 | 北海道、青森、岩手、秋田、山形、福島、栃木、埼玉、群馬、新潟、東京、茨城、千葉、他 | | |

一般廃棄物処理業

※印は、特記事項あり。詳しくは事業者にお尋ねください。

| 区 分 | | 事業の区分 | 品目・処理能力等 |
|------|------------------|----------|------------------------------|
| 許可権者 | 仙台市 | 中間処理(破碎) | 一般廃棄物(木くず)の処分 ※収集運搬の許可も有り |
| 許可番号 | 仙台市(R6環資事)指令第36号 | | |
| 県外 | | | |

古物商

| 区 分 | |
|------|----------------|
| 許可権者 | 宮城県公安委員会 |
| 許可番号 | 第221000001016号 |

環境関係の認証等

| | |
|-------------------------------------|------------------------|
| <input checked="" type="checkbox"/> | ISO 14001, 9001, 50001 |
| <input type="checkbox"/> | みちのくEMS |
| <input type="checkbox"/> | エコアクション21 |

電子マニフェスト

| | |
|-------------------------------------|------------|
| <input checked="" type="checkbox"/> | 電子マニフェスト対応 |
|-------------------------------------|------------|

情報開示状況

| | |
|-------------------------------------|----------|
| <input checked="" type="checkbox"/> | 見学の受入 |
| <input checked="" type="checkbox"/> | 決算書の開示 |
| <input checked="" type="checkbox"/> | さんぱいくん |
| <input checked="" type="checkbox"/> | 優良さんぱいナビ |