市町村が策定するアクションプラン（今後10年概成）

■目標年次　平成37年

■手法毎の汚水処理整備区域（区域

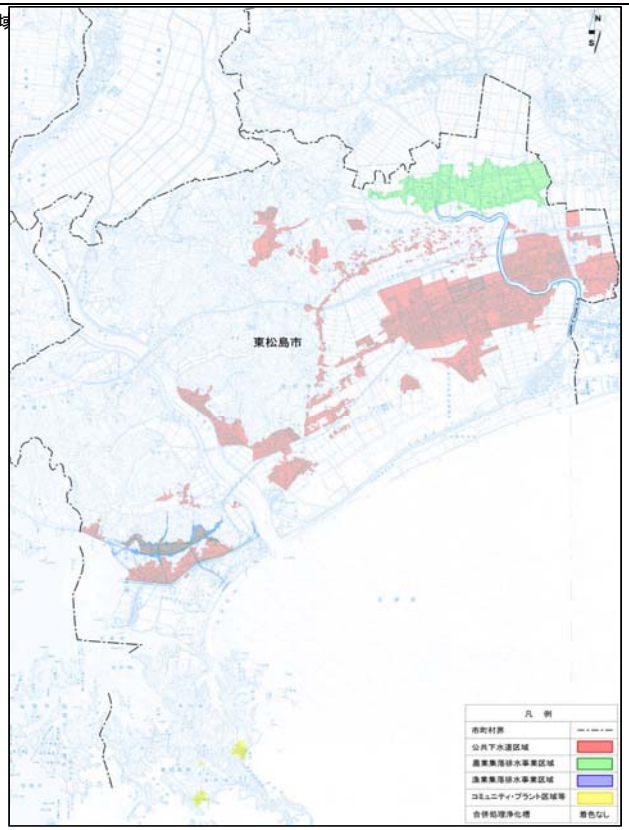

■整備計画

① 整備スケジュール

計画区分	事業	事業内容	2016	2017	2018	2019	2020	2021	2022	2023	2024	2025
			H28	H29	H30	H31	H32	H33	H34	H35	H36	H37
施設整備	下水道	未整備地域の整備										
	浄化槽	浄化槽市町村整備推進事業										
実行メニュー（早期概成）	下水道	期間短縮手法による整備										

市町村が策定する長期的（10～20年）な整備・運営管理内容

都市名	12東松島市

■目標年次　平成47年

■手法毎の汚水処理整備区域（区域

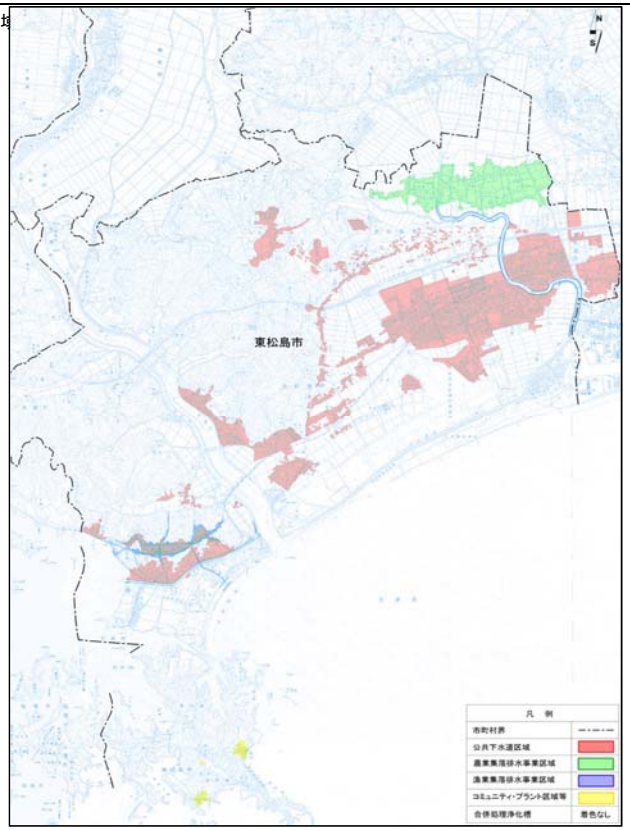

■整備計画

① 課題の整理

課題1	
課題2	
課題3	

② スケジュール

計画区分	事業	事業内容	2026	2027	2028	2029	2030	2031	2032	2033	2034	2035
			H38	H39	H40	H41	H42	H43	H44	H45	H46	H47
長期的な施設整備												
実行メニュー（運営管理）												