市町村が策定するアクションプラン（今後10年概成）

■目標年次　平成37年

■手法毎の汚水処理整備区域（区域図）

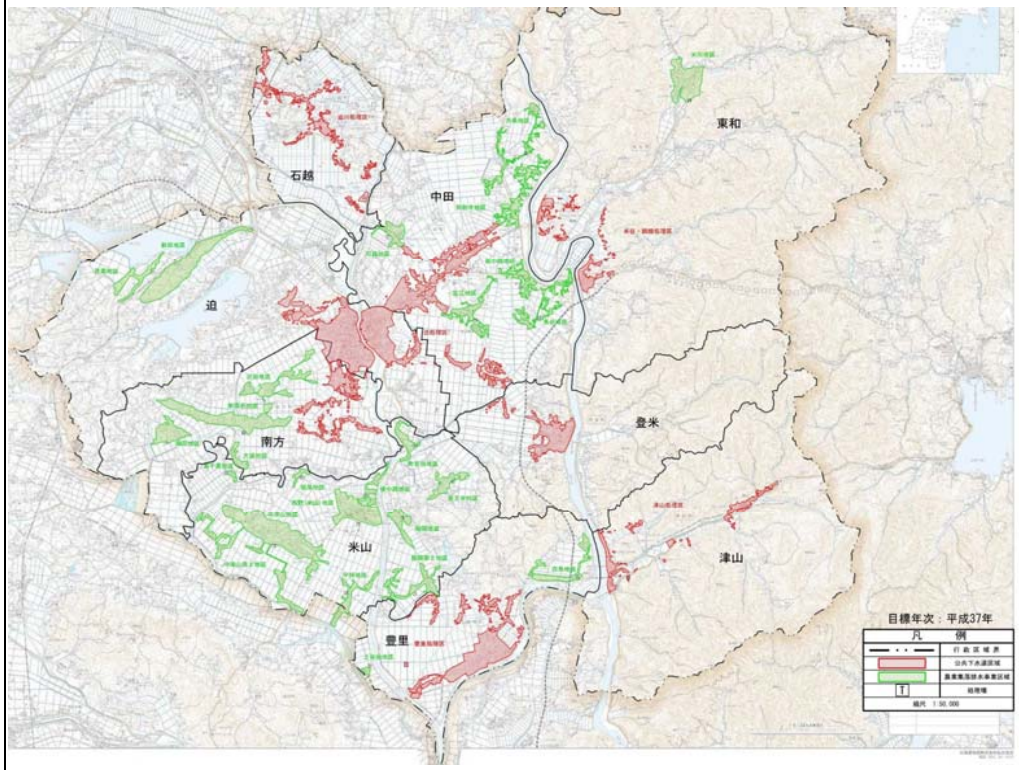

■整備計画

① 整備スケジュール

計画区分	事業	事業内容	2016	2017	2018	2019	2020	2021	2022	2023	2024	2025
			H28	H29	H30	H31	H32	H33	H34	H35	H36	H37
施設整備	下水道	未整備区域の整備										
	農集排	大泉農業集落排水処理施設の整備										
	浄化槽	浄化槽市町村整備推進事業										
実行メニュー（早期概成）												

市町村が策定する長期的（10～20年）な整備・運営管理内容

都市名	10登米市

■目標年次　平成47年

■手法毎の汚水処理整備区域（区域図）

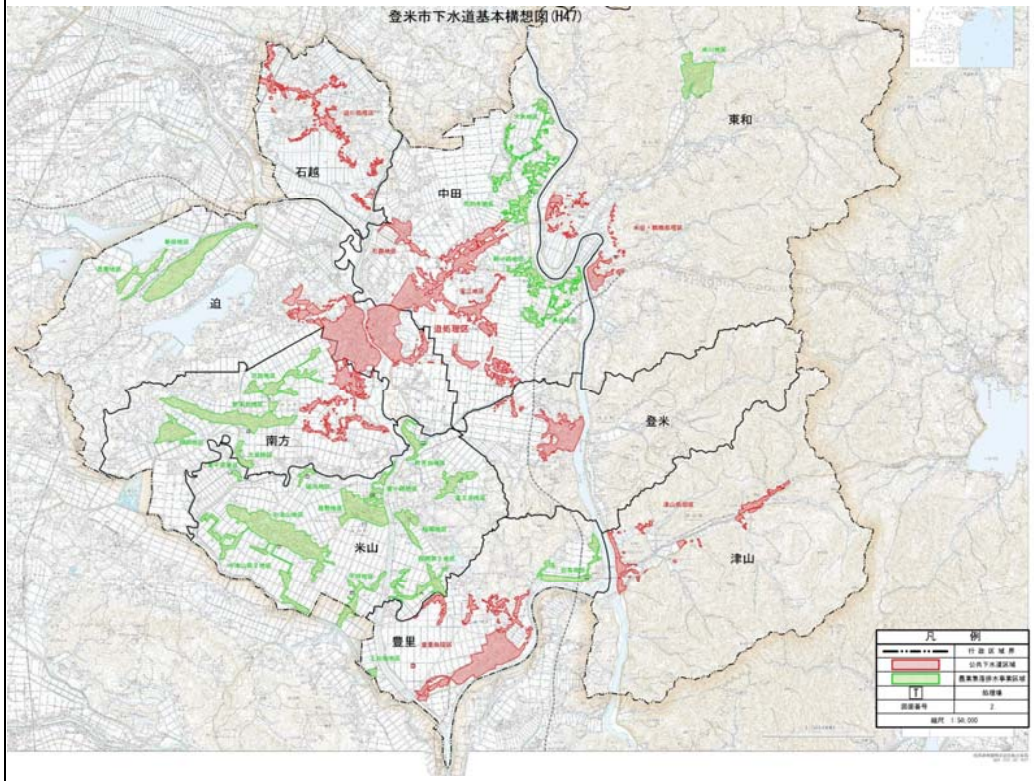

■整備計画

① 課題の整理

課題1	生活排水処理を進めるため、公共下水道、農業集落排水への接続を促進するとともに、公共下水道、農業集落排水の計画区域以外では、市設置型の合併処理浄化槽の整備を推進する必要がある。
課題2	公共下水道及び農業集落排水の各施設について、施設の老朽化が進む一方で、人口減少により処理能力に余裕が生じると見込まれることから、施設の統合により効率的な汚水処理を目指す必要がある
課題3	

② スケジュール

計画区分	事業	事業内容	2026	2027	2028	2029	2030	2031	2032	2033	2034	2035
			H38	H39	H40	H41	H42	H43	H44	H45	H46	H47
長期的な施設整備	浄化槽	浄化槽市町村整備推進事業										
実行メニュー（運営管理）	下水道	農業集落排水区域を迫処理区へ統合										