

土砂災害警戒区域等の指定の告示に係る図書(その1)

告示番号	宮城県告示第325号
告示年月日	平成31年3月29日

自然現象の種類	急傾斜地の崩壊
箇所番号	Ⅲ-自-0106
箇所名	錦ヶ丘の3
所在地	仙台市青葉区錦ヶ丘五丁目、上愛子字芦見
調査機関	宮城県仙台土木事務所

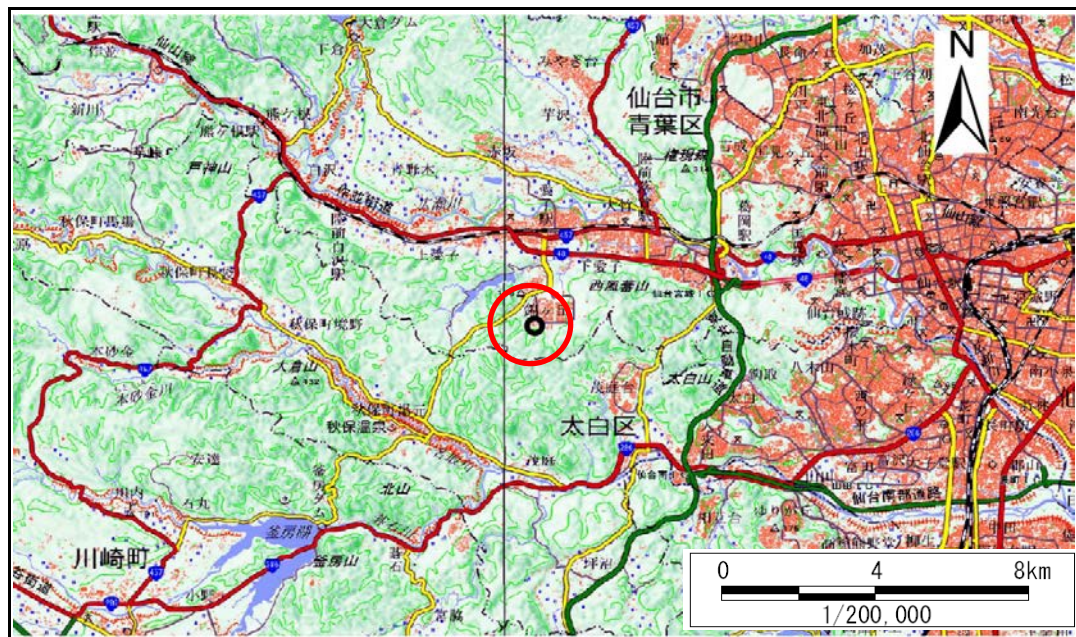

位置図(S=1:200,000)

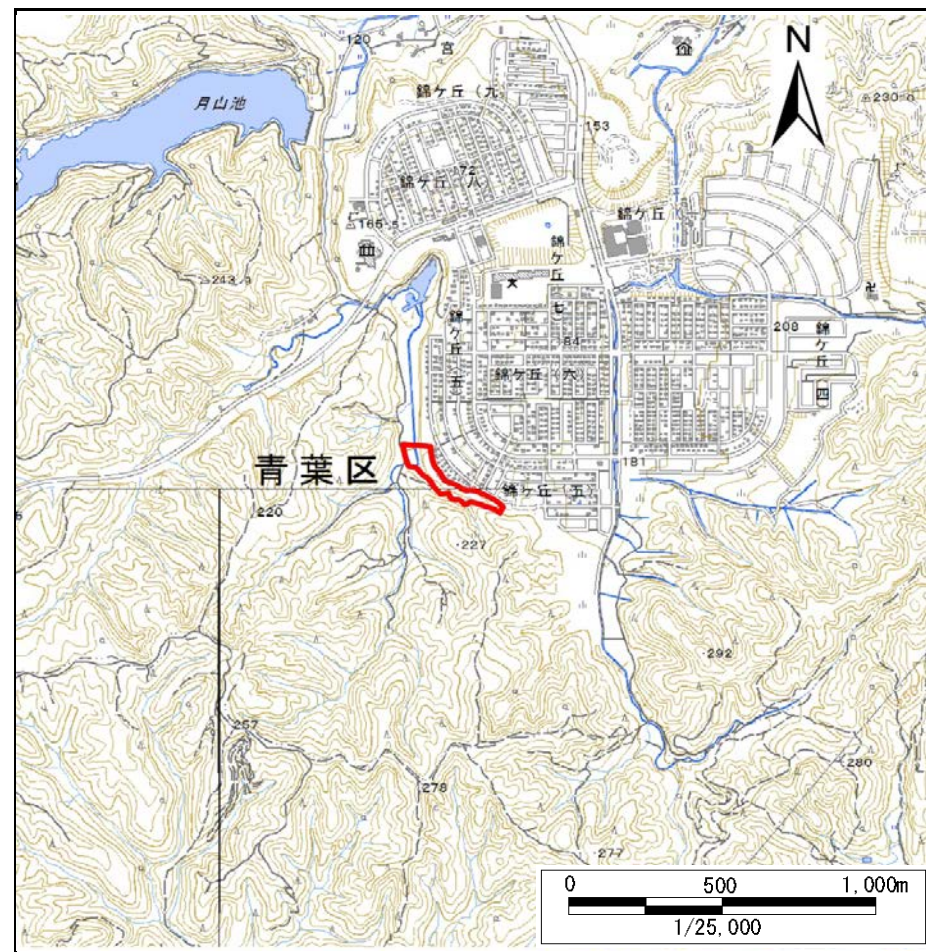

位置図(S=1:25,000)

宮城県

この地図は、国土地理院長の承認を得て、同院発行の数値地図20000(地図画像)及び電子地形図25000を複製したものである。(承認番号 平30東情複、第40号)

土砂災害警戒区域等の指定の告示に係る図書(その2)

告示番号	宮城県告示第325号
告示年月日	平成31年3月29日

調査年度	平成29年度
------	--------

急傾斜地の位置	箇所番号	Ⅲ-自-0106	箇所名	錦ヶ丘の3	所在地	仙台市青葉区錦ヶ丘五丁目、上愛子字芦見
---------	------	----------	-----	-------	-----	---------------------

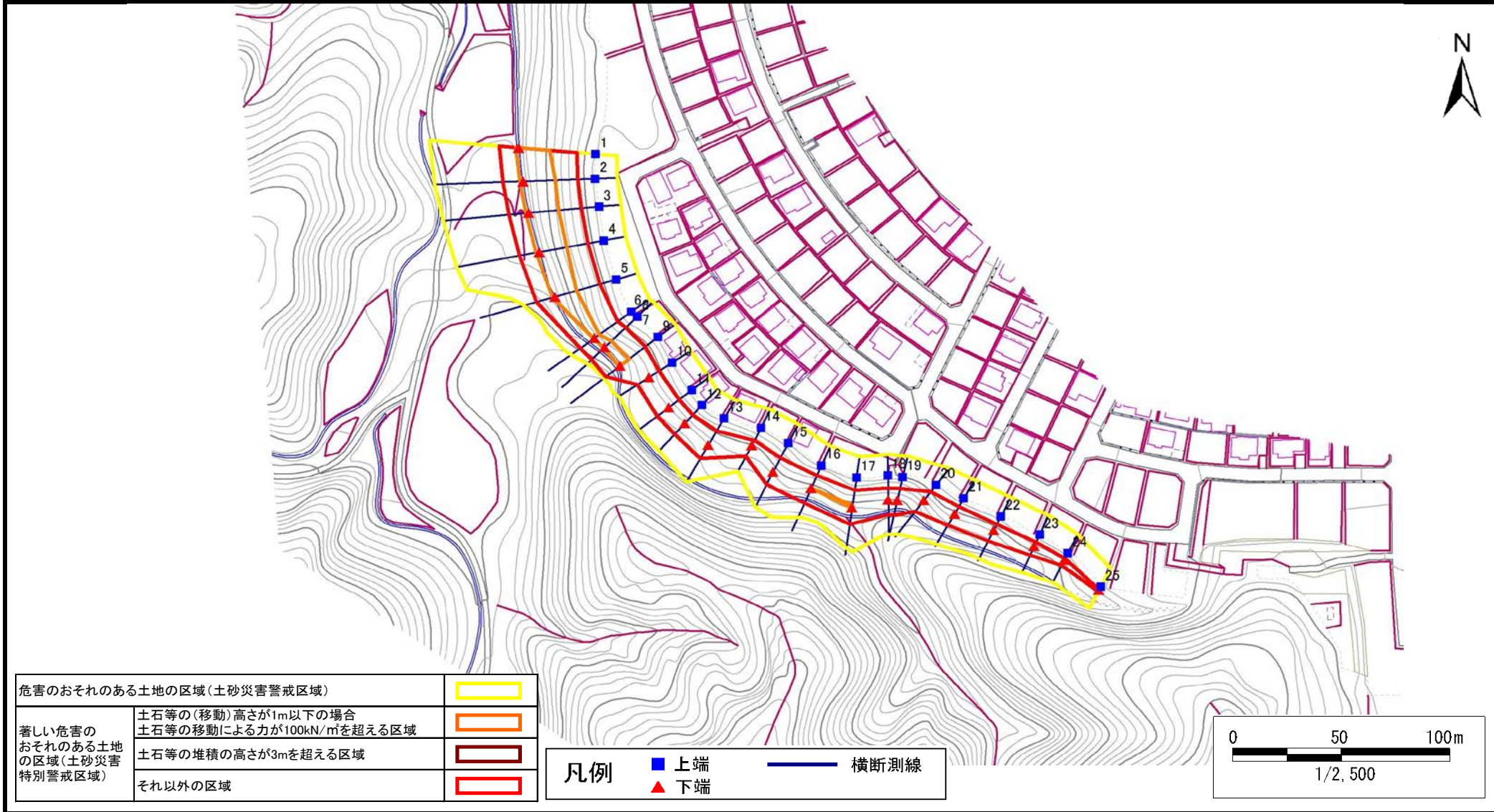

危険のおそれのある土地の区域(土砂災害警戒区域)		
著しい危険のおそれのある土地の区域(土砂災害特別警戒区域)	土石等の(移動)高さが1m以下の場合	
	土石等の移動による力が100kN/mを超える区域	
	土石等の堆積の高さが3mを超える区域	
それ以外の区域		

凡例	上端	横断測線
	下端	

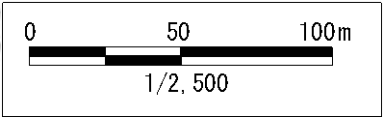

土砂災害警戒区域等の指定の告示に係る図書(その3)

告示番号	宮城県告示第325号
告示年月日	平成31年3月29日

急傾斜地の位置	箇所番号	Ⅲ-自-0106	箇所名	錦ヶ丘の3	所在地	仙台市青葉区錦ヶ丘五丁目、上愛子字芦見
---------	------	----------	-----	-------	-----	---------------------

横断測線の区間	土砂等の移動により建築物の地上部に作用すると想定される力				土砂等の堆積により建築物の地上部に作用すると想定される力				横断測線の区間	土砂等の移動により建築物の地上部に作用すると想定される力				土砂等の堆積により建築物の地上部に作用すると想定される力			
	土砂等の(移動)高さが1m以下の場合、土砂等の移動による力が100kN/m ² を超える区域		それ以外の区域		土砂等の堆積の高さが3mを超える区域		それ以外の区域			土砂等の(移動)高さが1m以下の場合、土砂等の移動による力が100kN/m ² を超える区域		それ以外の区域		土砂等の堆積の高さが3mを超える区域		それ以外の区域	
	力の大きさのうち最大のもの (kN/m ²)	土砂等の高さ (m)	力の大きさのうち最大のもの (kN/m ²)	土砂等の高さ (m)	力の大きさのうち最大のもの (kN/m ²)	土砂等の高さ (m)	力の大きさのうち最大のもの (kN/m ²)	土砂等の高さ (m)		力の大きさのうち最大のもの (kN/m ²)	土砂等の高さ (m)	力の大きさのうち最大のもの (kN/m ²)	土砂等の高さ (m)	力の大きさのうち最大のもの (kN/m ²)	土砂等の高さ (m)	力の大きさのうち最大のもの (kN/m ²)	土砂等の高さ (m)
1 ~ 2	125.89	1.00	100.00	1.00	-	-	10.83	2.14	24 ~ 25	-	-	39.41	1.00	-	-	15.16	3.00
2 ~ 3	125.89	1.00	100.00	1.00	-	-	10.83	2.14									
3 ~ 4	125.45	1.00	100.00	1.00	-	-	10.26	2.03									
4 ~ 5	125.45	1.00	100.00	1.00	-	-	10.26	2.03									
5 ~ 6	119.16	1.00	100.00	1.00	-	-	10.07	1.99									
6 ~ 7	111.77	1.00	100.00	1.00	-	-	10.40	2.06									
7 ~ 8	111.77	1.00	100.00	1.00	-	-	10.40	2.06									
8 ~ 9	113.68	1.00	100.00	1.00	-	-	10.40	2.06									
9 ~ 10	-	-	100.00	1.00	-	-	10.35	2.05									
10 ~ 11	-	-	89.26	1.00	-	-	8.24	1.63									
11 ~ 12	-	-	90.72	1.00	-	-	8.73	1.73									
12 ~ 13	-	-	96.28	1.00	-	-	10.50	2.08									
13 ~ 14	-	-	96.28	1.00	-	-	10.50	2.08									
14 ~ 15	-	-	89.15	1.00	-	-	8.66	1.71									
15 ~ 16	-	-	100.00	1.00	-	-	11.95	2.36									
16 ~ 17	104.74	1.00	100.00	1.00	-	-	11.95	2.36									
17 ~ 18	-	-	100.00	1.00	-	-	11.11	2.20									
18 ~ 19	-	-	95.20	1.00	-	-	11.77	2.33									
19 ~ 20	-	-	95.20	1.00	-	-	13.33	2.64									
20 ~ 21	-	-	86.81	1.00	-	-	13.33	2.64									
21 ~ 22	-	-	81.76	1.00	-	-	10.08	2.00									
22 ~ 23	-	-	75.71	1.00	-	-	10.51	2.08									
23 ~ 24	-	-	62.61	1.00	-	-	12.03	2.38									