

土砂災害警戒区域等の指定の告示に係る図書(その1)

告示番号	宮城県告示第325号
告示年月日	平成31年3月29日

自然現象の種類	急傾斜地の崩壊
箇所番号	Ⅲ-自-0101
箇所名	岩元
所在地	仙台市青葉区上愛子字岩元
調査機関	宮城県仙台土木事務所



位置図(S=1:200,000)

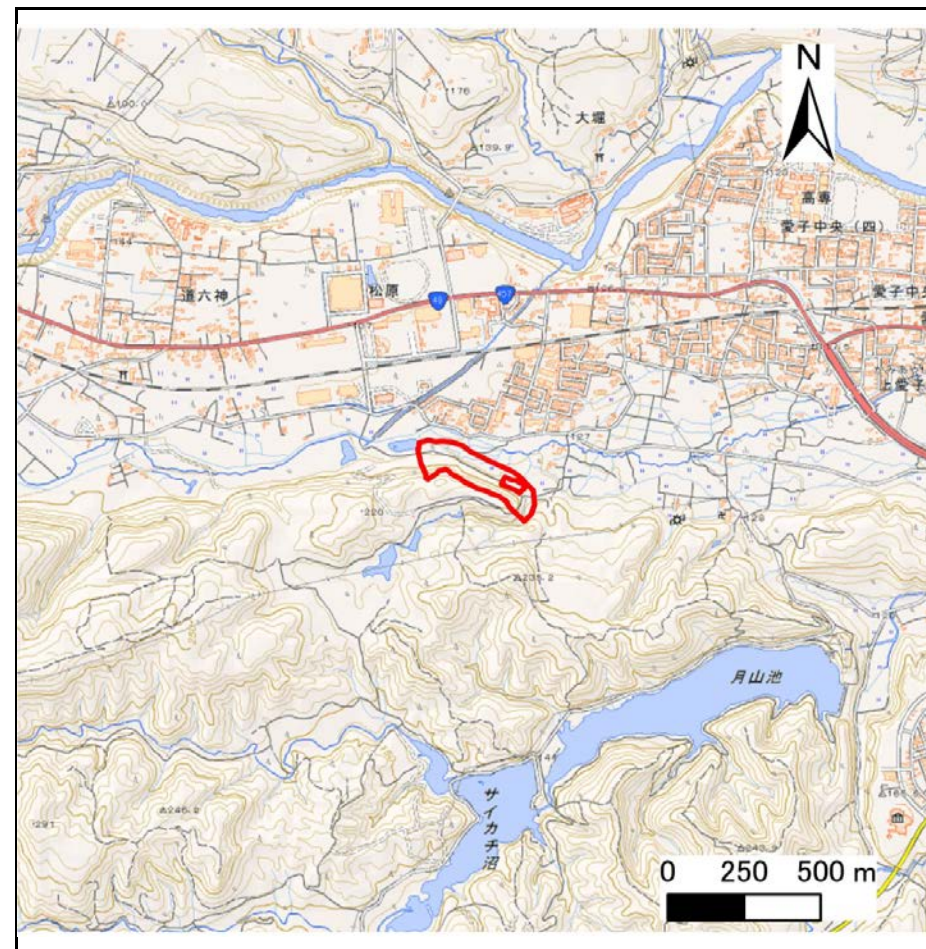

位置図(S=1:25,000)

宮城県

「この地図は、国土地理院長の承認を得て、同院発行の電子地形図(タイル)を複製したものである。(承認番号平30情複、第873号)」

土砂災害警戒区域等の指定の告示に係る図書(その2)

告示番号	宮城県告示第325号
告示年月日	平成31年3月29日

危害のおそれのある土地、著しい危害のおそれのある土地の設定図

調査年度	平成29年度
------	--------

急傾斜地の位置	箇所番号	III-自-0101	箇所名	岩元	所在地	仙台市青葉区上愛子字岩元
---------	------	------------	-----	----	-----	--------------

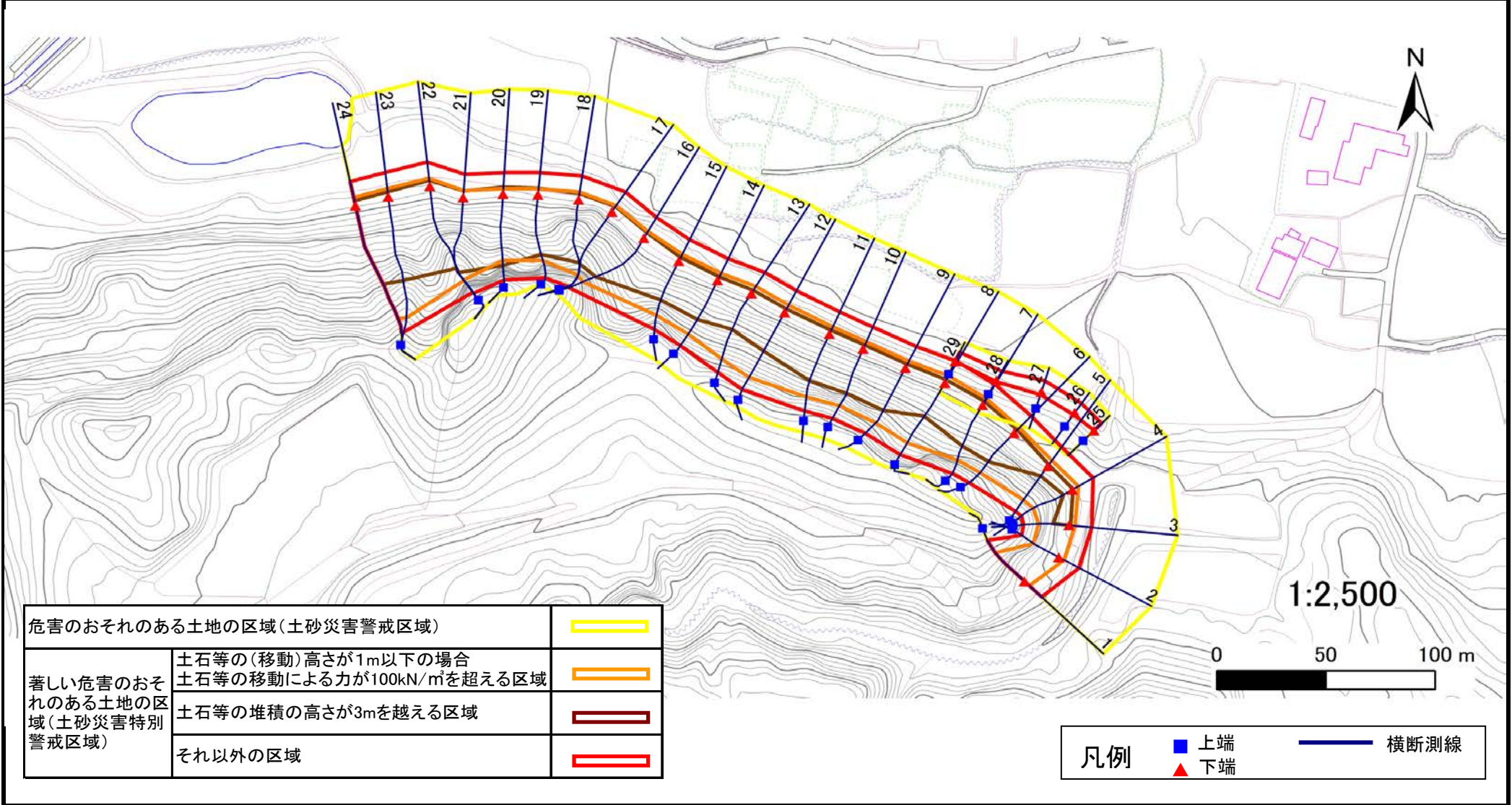

土砂災害警戒区域等の指定の告示に係る図書(その3)

告示番号	宮城県告示第325号
告示年月日	平成31年3月29日

建築物に作用すると想定される衝撃に関する事項

急 傾 斜 地 の 位 置		箇所番号		Ⅲ-自-0101		箇所名		岩元		所在地		仙台市青葉区上愛子字岩元					
横断測線の区間	土石等の移動により建築物の地上部に作用すると想定される力				土石等の堆積により建築物の地上部に作用すると想定される力				横断測線の区間	土石等の移動により建築物の地上部に作用すると想定される力				土石等の堆積により建築物の地上部に作用すると想定される力			
	土石等の(移動)高さが1m以下の場合、土石等の移動による力が100kN/m ² を超える区域		それ以外の区域		土石等の堆積の高さが3mを超える区域		それ以外の区域			土石等の(移動)高さが1m以下の場合、土石等の移動による力が100kN/m ² を超える区域		それ以外の区域		土石等の堆積の高さが3mを超える区域		それ以外の区域	
	力の大きさのうち最大のもの(kN/m ²)	土石等の高さ(m)	力の大きさのうち最大のもの(kN/m ²)	土石等の高さ(m)	力の大きさのうち最大のもの(kN/m ²)	土石等の高さ(m)	力の大きさのうち最大のもの(kN/m ²)	土石等の高さ(m)		力の大きさのうち最大のもの(kN/m ²)	土石等の高さ(m)	力の大きさのうち最大のもの(kN/m ²)	土石等の高さ(m)	力の大きさのうち最大のもの(kN/m ²)	土石等の高さ(m)	力の大きさのうち最大のもの(kN/m ²)	土石等の高さ(m)
1 ~ 2	148.01	1.00	100.00	1.00	-	-	15.16	3.00	22 ~ 23	163.39	1.00	100.00	1.00	23.56	4.66	15.16	3.00
2 ~ 3	143.56	1.00	100.00	1.00	-	-	15.16	3.00	23 ~ 24	164.21	1.00	100.00	1.00	20.87	4.13	15.16	3.00
3 ~ 4	152.89	1.00	100.00	1.00	17.67	3.50	15.16	3.00	~								
4 ~ 5	152.89	1.00	100.00	1.00	17.64	3.49	15.16	3.00	25 ~ 26	-	-	66.68	1.00	-	-	8.51	1.68
5 ~ 6	154.33	1.00	100.00	1.00	21.48	4.25	15.16	3.00	26 ~ 27	-	-	68.39	1.00	-	-	8.51	1.68
6 ~ 7	158.05	1.00	100.00	1.00	21.48	4.25	15.16	3.00	27 ~ 28	-	-	68.39	1.00	-	-	8.50	1.68
7 ~ 8	162.53	1.00	100.00	1.00	21.18	4.19	15.16	3.00	28 ~ 29	-	-	63.16	1.00	-	-	8.57	1.70
8 ~ 9	162.53	1.00	100.00	1.00	21.24	4.20	15.16	3.00									
9 ~ 10	158.19	1.00	100.00	1.00	21.35	4.22	15.16	3.00									
10 ~ 11	160.87	1.00	100.00	1.00	21.35	4.22	15.16	3.00									
11 ~ 12	163.13	1.00	100.00	1.00	20.80	4.11	15.16	3.00									
12 ~ 13	163.13	1.00	100.00	1.00	20.21	4.00	15.16	3.00									
13 ~ 14	162.91	1.00	100.00	1.00	20.67	4.09	15.16	3.00									
14 ~ 15	159.75	1.00	100.00	1.00	20.90	4.14	15.16	3.00									
15 ~ 16	158.75	1.00	100.00	1.00	23.86	4.72	15.16	3.00									
16 ~ 17	158.75	1.00	100.00	1.00	24.27	4.80	15.16	3.00									
17 ~ 18	158.55	1.00	100.00	1.00	24.27	4.80	15.16	3.00									
18 ~ 19	158.55	1.00	100.00	1.00	25.54	5.05	15.16	3.00									
19 ~ 20	145.73	1.00	100.00	1.00	26.33	5.21	15.16	3.00									
20 ~ 21	152.91	1.00	100.00	1.00	26.33	5.21	15.16	3.00									
21 ~ 22	162.31	1.00	100.00	1.00	24.87	4.92	15.16	3.00									