

土砂災害警戒区域等の指定の告示に係る図書(その1)

告示番号	宮城県告示第325号
告示年月日	平成31年3月29日

自然現象の種類	急傾斜地の崩壊
箇所番号	I-人-0213
箇所名	みやぎ台の1
所在地	仙台市青葉区みやぎ台五丁目、芋沢字荒屋敷
調査機関	宮城県仙台土木事務所

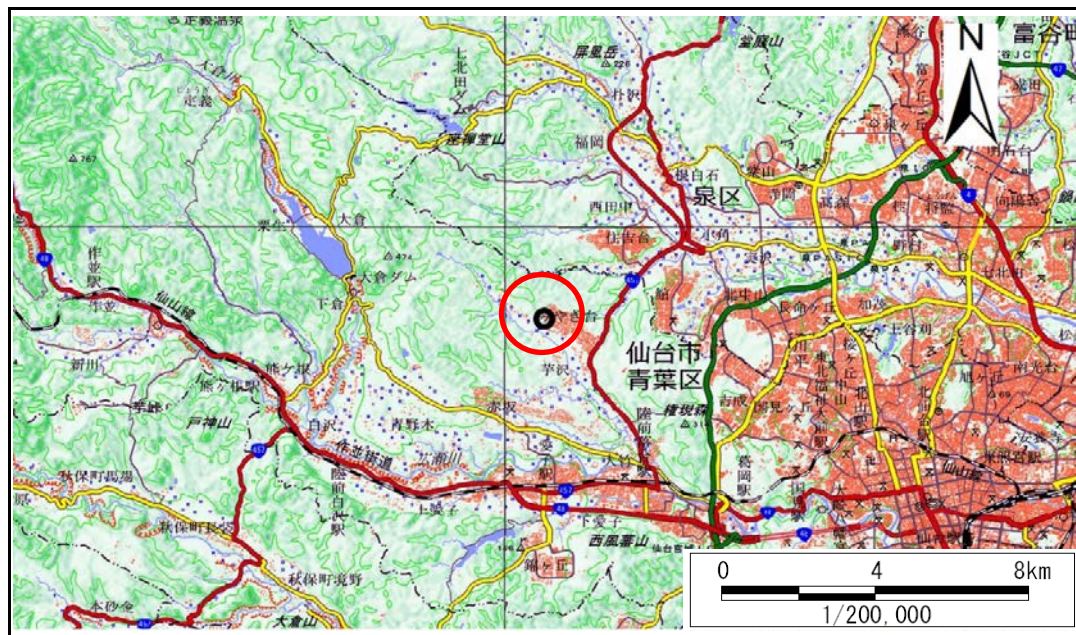

位置図(S=1:200,000)

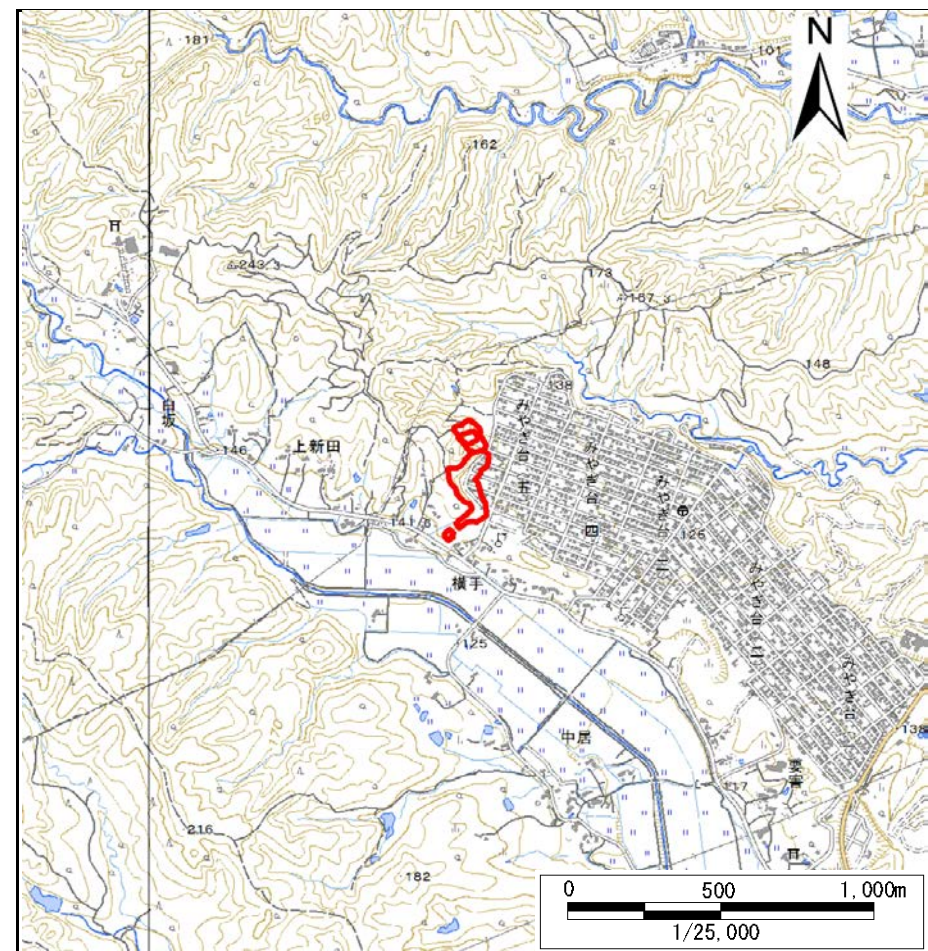

位置図(S=1:25,000)

宮城県

この地図は、国土地理院長の承認を得て、同院発行の数値地図20000(地図画像)及び電子地形図25000を複製したものである。(承認番号 平30東情複、第40号)

土砂災害警戒区域等の指定の告示に係る図書(その2)

告示番号	宮城県告示第325号
告示年月日	平成31年3月29日

調査年度	平成29年度
------	--------

急傾斜地の位置	箇所番号	I-人-0213	箇所名	みやぎ台の1	所在地	仙台市青葉区みやぎ台五丁目、芋沢字荒屋敷
---------	------	----------	-----	--------	-----	----------------------

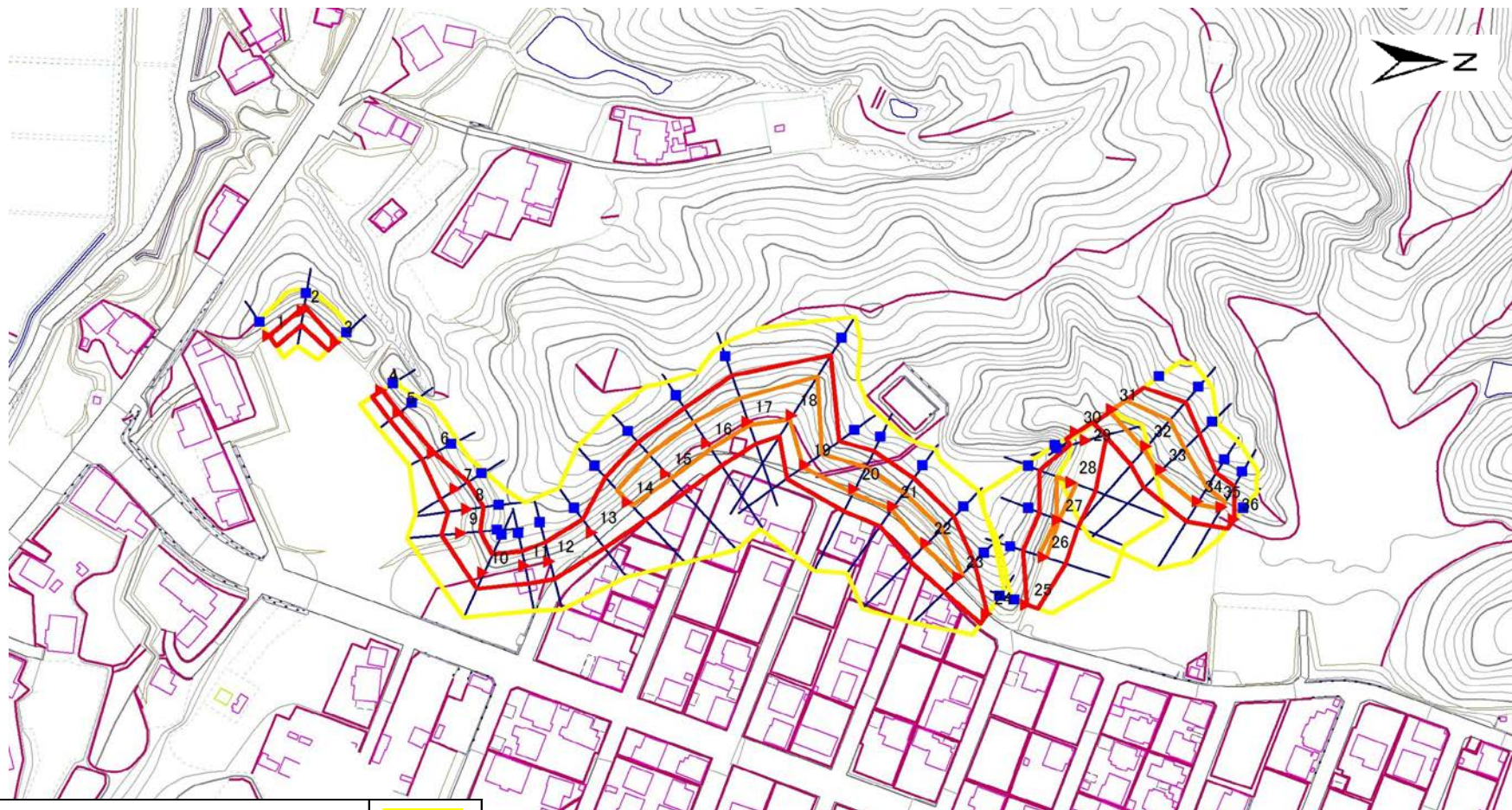

危険のおそれのある土地の区域(土砂災害警戒区域)		
著しい危険のおそれのある土地の区域(土砂災害特別警戒区域)	土石等の(移動)高さが1m以下の場合	
	土石等の移動による力が100kN/mを超える区域	
土石等の堆積の高さが3mを超える区域		
それ以外の区域		

凡例	上端	横断測線
	下端	

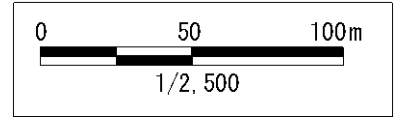

土砂災害警戒区域等の指定の告示に係る図書(その3)

告示番号	宮城県告示第325号
告示年月日	平成31年3月29日

急傾斜地の位置	箇所番号	I-人-0213	箇所名	みやぎ台の1	所在地	仙台市青葉区みやぎ台五丁目、芋沢字荒屋敷
---------	------	----------	-----	--------	-----	----------------------

横断測線の区間	土石等の移動により建築物の地上部に作用すると想定される力				土石等の堆積により建築物の地上部に作用すると想定される力				横断測線の区間	土石等の移動により建築物の地上部に作用すると想定される力				土石等の堆積により建築物の地上部に作用すると想定される力			
	土石等の(移動)高さが1m以下の場合、土石等の移動による力が100kN/m ² を超える区域		それ以外の区域		土石等の堆積の高さが3mを超える区域		それ以外の区域			土石等の(移動)高さが1m以下の場合、土石等の移動による力が100kN/m ² を超える区域		それ以外の区域		土石等の堆積の高さが3mを超える区域		それ以外の区域	
	力の大きさのうち最大のもの(kN/m ²)	土石等の高さ(m)	力の大きさのうち最大のもの(kN/m ²)	土石等の高さ(m)	力の大きさのうち最大のもの(kN/m ²)	土石等の高さ(m)	力の大きさのうち最大のもの(kN/m ²)	土石等の高さ(m)		力の大きさのうち最大のもの(kN/m ²)	土石等の高さ(m)	力の大きさのうち最大のもの(kN/m ²)	土石等の高さ(m)	力の大きさのうち最大のもの(kN/m ²)	土石等の高さ(m)	力の大きさのうち最大のもの(kN/m ²)	土石等の高さ(m)
1 ~ 2	-	-	70.94	1.00	-	-	9.72	1.92	26 ~ 27	110.32	1.00	100.00	1.00	-	-	12.94	2.56
2 ~ 3	-	-	70.94	1.00	-	-	9.72	1.92	27 ~ 28	125.97	1.00	100.00	1.00	-	-	13.71	2.71
4 ~ 5	-	-	58.71	1.00	-	-	9.62	1.90	28 ~ 29	-	-	100.00	1.00	-	-	13.71	2.71
5 ~ 6	-	-	61.07	1.00	-	-	8.96	1.77	29 ~ 30	-	-	99.85	1.00	-	-	12.57	2.49
6 ~ 7	-	-	91.61	1.00	-	-	8.85	1.75	31 ~ 32	127.87	1.00	100.00	1.00	-	-	11.25	2.23
7 ~ 8	-	-	97.16	1.00	-	-	11.60	2.30	32 ~ 33	131.72	1.00	100.00	1.00	-	-	11.46	2.27
8 ~ 9	-	-	99.55	1.00	-	-	11.60	2.30	33 ~ 34	131.72	1.00	100.00	1.00	-	-	12.07	2.39
9 ~ 10	-	-	99.55	1.00	-	-	11.14	2.20	34 ~ 35	123.21	1.00	100.00	1.00	-	-	12.07	2.39
10 ~ 11	-	-	89.51	1.00	-	-	8.28	1.64	35 ~ 36	-	-	100.00	1.00	-	-	11.21	2.22
11 ~ 12	-	-	91.36	1.00	-	-	8.28	1.64									
12 ~ 13	-	-	99.48	1.00	-	-	12.02	2.38									
13 ~ 14	-	-	100.00	1.00	-	-	12.17	2.41									
14 ~ 15	136.24	1.00	100.00	1.00	-	-	14.61	2.89									
15 ~ 16	136.24	1.00	100.00	1.00	-	-	14.61	2.89									
16 ~ 17	135.29	1.00	100.00	1.00	-	-	12.44	2.46									
17 ~ 18	131.31	1.00	100.00	1.00	-	-	12.64	2.50									
18 ~ 19	131.31	1.00	100.00	1.00	-	-	12.64	2.50									
19 ~ 20	130.99	1.00	100.00	1.00	-	-	11.96	2.37									
20 ~ 21	130.99	1.00	100.00	1.00	-	-	12.11	2.40									
21 ~ 22	130.33	1.00	100.00	1.00	-	-	12.60	2.49									
22 ~ 23	130.33	1.00	100.00	1.00	-	-	12.60	2.49									
23 ~ 24	-	-	100.00	1.00	-	-	12.16	2.41									
25 ~ 26	-	-	100.00	1.00	-	-	12.39	2.45									