

# 土砂災害警戒区域等の指定の告示に係る図書(その1)

告示番号	宮城県告示第229号
告示年月日	平成31年3月19日

自然現象の種類	急傾斜地の崩壊
箇所番号	Ⅱ-自-1219
箇所名	坂下三番
所在地	加美郡加美町宮崎字坂下三番
調査機関	宮城県北部土木事務所



位置図 (S=1:200,000)

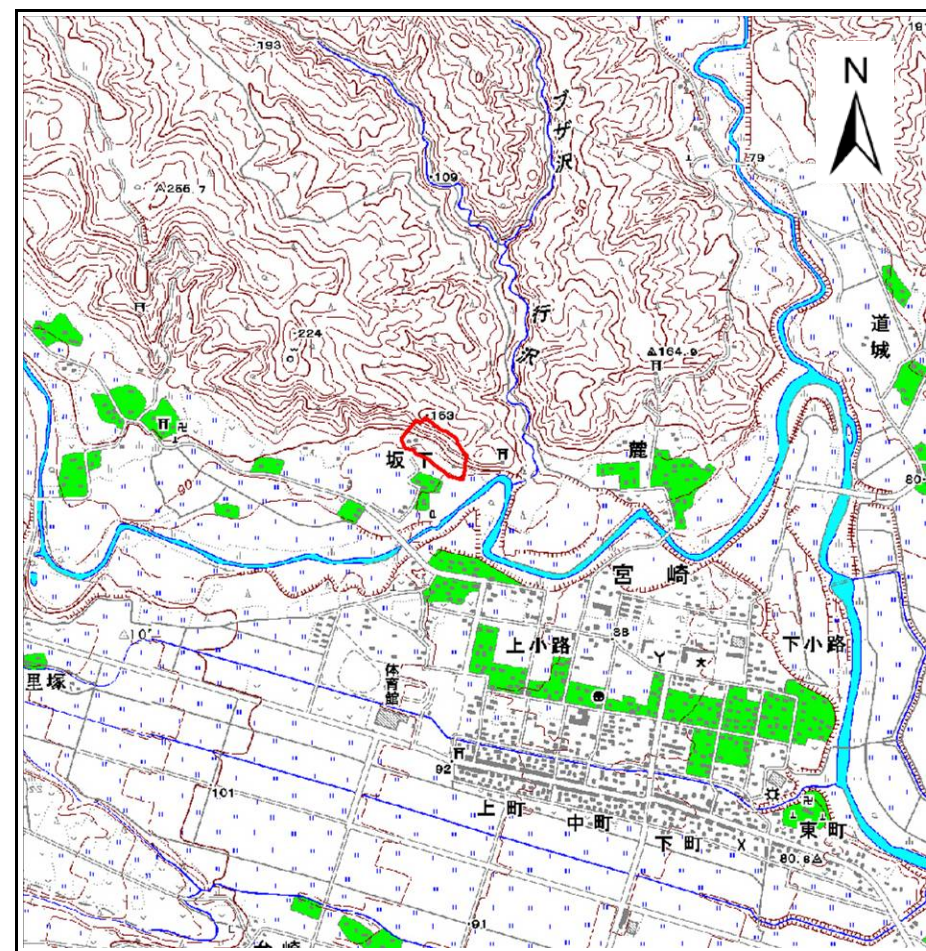

位置図 1/25000

宮城県

「この地図は、国土地理院長の承認を得て、同院発行の数値地図20000(地図画像)及び数値地図25000(地図画像)を複製したものである。(承認番号 H29情複、第1699号)」

## 土砂災害警戒区域等の指定の告示に係る図書(その2)

告示番号	宮城県告示第229号
告示年月日	平成31年3月19日

危害のおそれのある土地の区域、著しい危害のおそれのある土地の区域設定図

調査年度	平成30年度
------	--------

急傾斜地の位置	箇所番号	II-自-1219	箇所名	坂下三番	所在地	加美郡加美町宮崎字坂下三番
---------	------	-----------	-----	------	-----	---------------

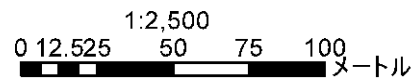

凡例	■ 上端	— 横断測線
	▲ 下端	

土砂災害防止法施行令第二条の基準に該当する区域	■
土砂災害防止法施行令第三条の基準に該当する区域	■
	■
それ以外の区域	■

土砂災害警戒区域等の指定の告示に係る図書(その3)

建築物に作用すると想定される衝撃に関する事項

告示番号	宮城県告示第229号
告示年月日	平成31年3月19日

急傾斜地の位置	箇所番号	II-自-1219	箇所名	坂下三番	所在地	加美郡加美町宮崎字坂下三番
---------	------	-----------	-----	------	-----	---------------

横断線の区間	土石等の移動により建築物の地上部に作用すると想定される力				土石等の堆積により建築物の地上部に作用すると想定される力				横断線の区間	土石等の移動により建築物の地上部に作用すると想定される力				土石等の堆積により建築物の地上部に作用すると想定される力			
	土石等の(移動)高さが1m以下の場合、土石等の移動による力が100kN/m <sup>2</sup> を超える区域		それ以外の区域		土石等の堆積の高さが3mを超える区域		それ以外の区域			土石等の(移動)高さが1m以下の場合、土石等の移動による力が100kN/m <sup>2</sup> を超える区域		それ以外の区域		土石等の堆積の高さが3mを超える区域		それ以外の区域	
	力の大きさのうち最大のもの (Kn/m <sup>2</sup> )	土石等の高さ (m)	力の大きさのうち最大のもの (Kn/m <sup>2</sup> )	土石等の高さ (m)	力の大きさのうち最大のもの (Kn/m <sup>2</sup> )	土石等の高さ (m)	力の大きさのうち最大のもの (Kn/m <sup>2</sup> )	土石等の高さ (m)		力の大きさのうち最大のもの (Kn/m <sup>2</sup> )	土石等の高さ (m)	力の大きさのうち最大のもの (Kn/m <sup>2</sup> )	土石等の高さ (m)	力の大きさのうち最大のもの (Kn/m <sup>2</sup> )	土石等の高さ (m)	力の大きさのうち最大のもの (Kn/m <sup>2</sup> )	土石等の高さ (m)
1 ~ 2	154.58	1.00	100.00	1.00	-	-	16.05	3.00	~								
2 ~ 3	166.15	1.00	100.00	1.00	23.11	4.32	16.05	3.00	~								
3 ~ 4	166.15	1.00	100.00	1.00	23.11	4.32	16.05	3.00	~								
4 ~ 5	163.83	1.00	100.00	1.00	22.04	4.12	16.05	3.00	~								
5 ~ 6	164.08	1.00	100.00	1.00	20.97	3.92	16.05	3.00	~								
6 ~ 7	164.08	1.00	100.00	1.00	20.97	3.92	16.05	3.00	~								
7 ~ 8	164.03	1.00	100.00	1.00	20.66	3.86	16.05	3.00	~								
8 ~ 9	163.47	1.00	100.00	1.00	20.21	3.78	16.05	3.00	~								
9 ~ 10	163.47	1.00	100.00	1.00	20.36	3.80	16.05	3.00	~								
10 ~ 11	162.18	1.00	100.00	1.00	20.36	3.80	16.05	3.00	~								
11 ~ 12	157.96	1.00	100.00	1.00	21.33	3.99	16.05	3.00	~								
12 ~ 13	139.52	1.00	100.00	1.00	21.33	3.99	16.05	3.00	~								
~									~								
~									~								
~									~								
~									~								
~									~								
~									~								
~									~								
~									~								
~									~								
~									~								
~									~								
~									~								
~									~								
~									~								
~									~								
~									~								
~									~								
~									~								
~									~								
~									~								