

# 気仙沼湾・唐桑半島東部海域貝毒プランクトン調査結果



表: 今回(3月30日)の調査結果

調査地点	水深	水温 (°C)	塩分	貝毒プランクトン出現数 (cells/L)				備考
				Alexandrium spp.	Dinophysis			
					D. fortii	D. acuminata	その他のDinophysis	
① 港町	0m	8.53	32.71	2140	0	100	0	
	5m	8.59	33.72					
② 母体田	0m	7.69	32.05	20	0	0	0	
	5m	8.24	33.70					
	10m	8.05	33.74					
③ ニツ根	0m	8.44	33.58	0	0	0	0	
	5m	8.29	33.58					
④ 岩井崎	0m	8.27	33.61	0	0	0	0	
	5m	8.12	33.68					
	10m	8.16	33.70					
⑤ 滝浜	10m	-	-	0	0	0	0	
⑥ 大沢	10m	-	-	0	0	0	0	

※Alexandrium spp.はまひ性貝毒、D. fortiiとD. acuminataは下痢性貝毒の原因プランクトンです。

※プランクトン出現数は水深0~10m(①と③は底つき)の柱状採水のデータです。

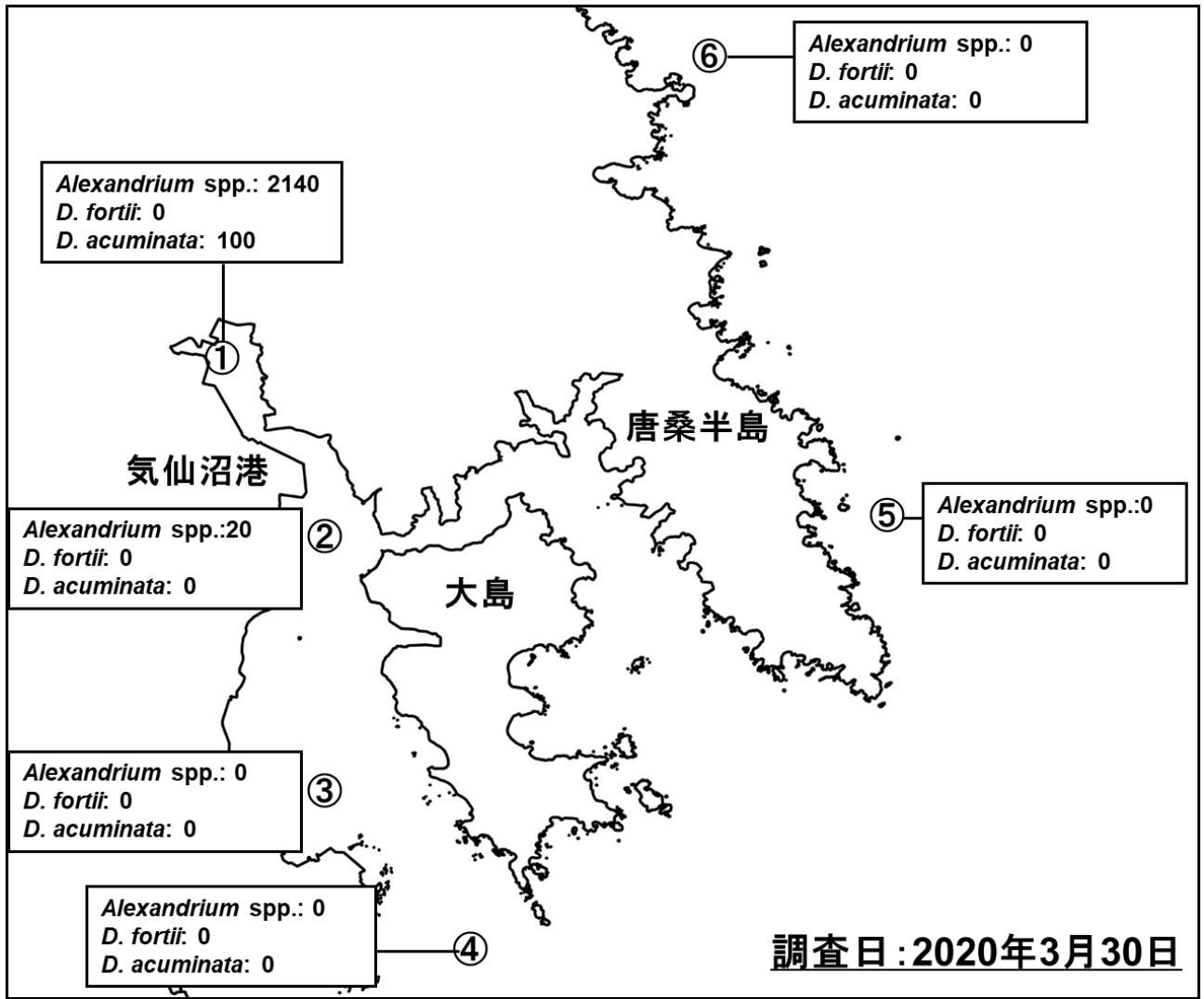
※次回の調査は4月6日に実施予定です。

調査日	Alexandrium spp. (cells/L)					
	①港町	②母体田	③二ツ根	④岩井崎	⑤滝浜	⑥大沢
10月7日	0	0	0	0	-	-
10月16日	0	0	0	0	0	0
10月21日	0	0	0	0	0	0
10月28日	0	20	0	0	0	0
11月5日	60	0	0	0	0	0
11月11日	20	0	0	0	0	-
11月18日	10	0	0	0	0	0
11月26日	0	0	0	0	-	-
12月2日	50	0	0	0	-	0
12月9日	60	0	0	0	0	0
12月16日	0	0	0	0	0	0
12月23日	120	0	80	30	-	0
1月6日	240	10	0	0	0	-
1月14日	70	10	0	0	0	0
1月22日	0	30	0	10	-	0
1月27日	0	0	0	0	-	0
2月3日	0	10	0	0	0	0
2月10日	50	10	0	0	0	0
2月17日	1430	20	0	0	-	0
2月25日	20	0	0	0	0	0
3月2日	6340	40	0	0	0	0
3月9日	670	50	0	0	-	-
3月16日	2920	0	20	0	-	420
3月23日	3810	30	70	10	10	0
3月30日	2140	20	0	0	0	0

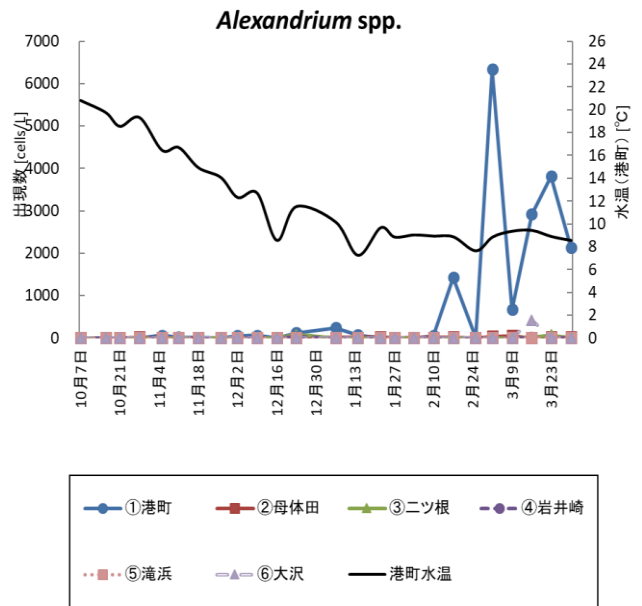

調査日	D. fortii (cells/L)					
	①港町	②母体田	③二ツ根	④岩井崎	⑤滝浜	⑥大沢
10月7日	0	0	0	0	0	0
10月16日	0	0	0	0	0	0
10月21日	0	0	0	0	10	0
10月28日	0	0	0	0	0	0
11月5日	0	0	0	0	0	0
11月11日	0	0	0	0	0	-
11月18日	0	0	0	0	0	0
11月26日	0	0	0	0	-	-
12月2日	0	0	0	0	-	0
12月9日	0	0	0	0	0	0
12月16日	0	0	0	0	0	0
12月23日	0	0	0	0	-	-
1月6日	0	0	0	0	0	-
1月14日	0	0	0	0	0	0
1月22日	0	0	0	0	-	0
1月27日	0	0	0	0	-	0
2月3日	0	0	0	0	0	0
2月10日	0	0	0	0	0	0
2月17日	0	0	0	0	-	0
2月25日	0	0	0	0	0	0
3月2日	0	0	0	0	0	0
3月9日	0	0	0	0	0	0
3月16日	0	0	0	0	-	0
3月23日	0	0	0	0	0	0
3月30日	0	0	0	0	0	0

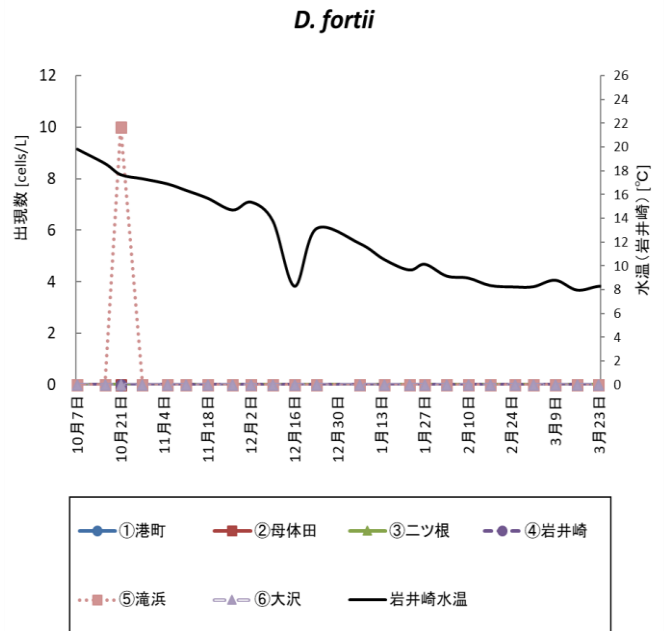

調査日	D. acuminata (cells/L)					
	①港町	②母体田	③二ツ根	④岩井崎	⑤滝浜	⑥大沢
10月7日	730	30	0	0	0	0
10月16日	140	0	0	0	0	0
10月21日	360	10	0	0	0	0
10月28日	280	30	0	0	0	0
11月5日	210	10	0	0	0	0
11月11日	30	0	0	0	0	-
11月18日	30	10	0	0	0	0
11月26日	10	0	0	0	-	-
12月2日	30	0	0	0	-	0
12月9日	40	0	0	0	0	0
12月16日	80	0	0	0	0	0
12月23日	10	0	0	10	-	0
1月6日	0	0	0	0	0	-
1月14日	50	0	0	0	0	0
1月22日	50	0	0	10	-	0
1月27日	40	20	0	0	-	0
2月3日	550	0	0	0	0	0
2月10日	350	200	0	0	0	0
2月17日	250	0	0	0	-	0
2月25日	70	10	0	0	-	0
3月2日	700	0	0	0	-	0
3月9日	390	0	0	0	-	-
3月16日	10	10	0	0	-	0
3月23日	440	0	0	0	0	0
3月30日	100	0	0	0	0	0

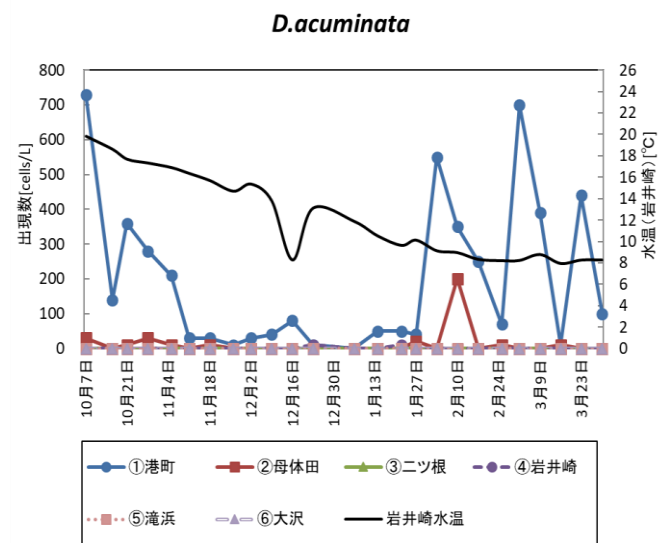

○港町定点の同時期における調査結果(2018～2020年)

