

気仙沼湾・唐桑半島東部海域貝毒プランクトン調査結果



表: 今回(4月1日)の調査結果

調査地点	水深	水温 (°C)	塩分	貝毒プランクトン出現数 (cells/L)				備考
				Alexandrium spp.	Dinophysis			
					D. fortii	D. acuminata	その他のDinophysis	
① 港町	0m	6.83	27.83	20	10	820	10	<i>D.rotundata</i>
	5m	6.05	33.20					
② 母体田	0m	5.96	29.83	0	0	0	0	
	5m	5.71	33.23					
	10m	5.57	33.38					
③ ニツ根	0m	5.81	32.79	30	0	0	0	
	5m	5.75	33.28					
④ 岩井崎	0m	5.52	33.25	0	0	0	0	
	5m	5.40	33.27					
	10m	5.19	33.33					
⑤ 滝浜	10m	-	-	0	0	0	0	
⑥ 大沢	10m	-	-	-	-	-	-	

※*Alexandrium* spp.はまひ性貝毒、*D. fortii*と*D. acuminata*は下痢性貝毒の原因プランクトンです。

※プランクトン出現数は水深0~10 m(①と③は底つき)の柱状採水のデータです。

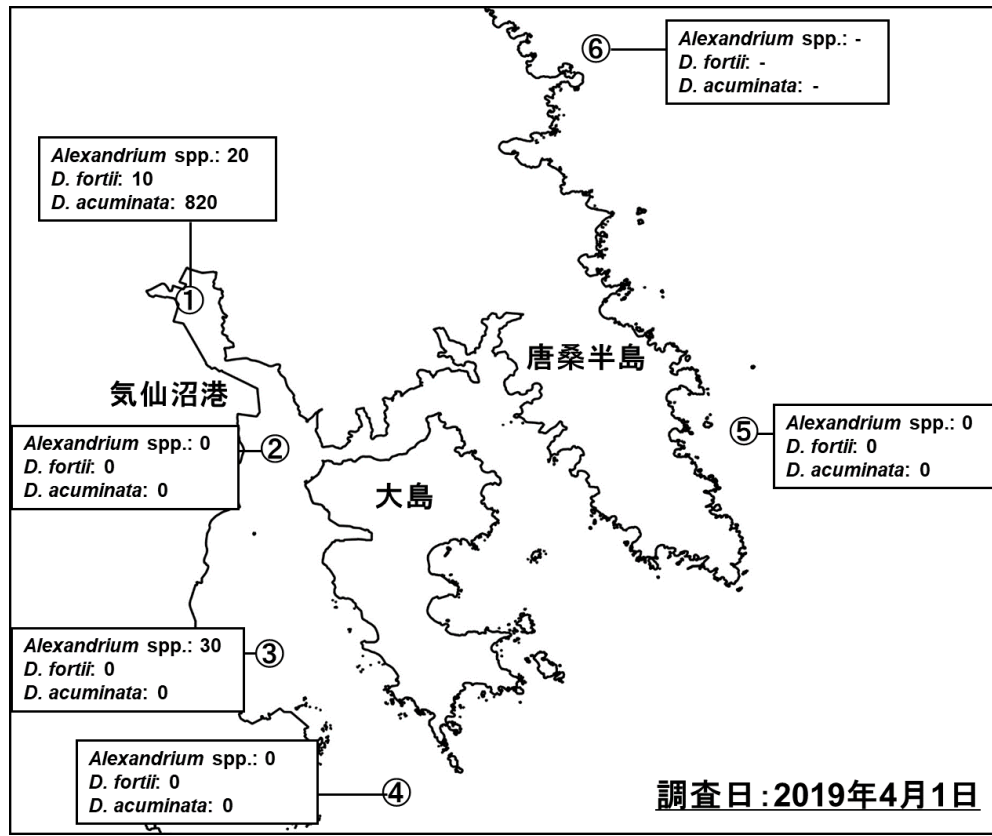
※次回の調査は4月8日に実施予定です。

調査日	Alexandrium spp. (cells/L)					
	①港町	②母体田	③二ツ根	④岩井崎	⑤滝浜	⑥大沢
8月13日	0	0	0	0	0	0
8月20日	0	10	0	0	0	0
9月18日	0	0	0	0	0	0
10月2日	10	0	10	0	0	-
10月29日	0	0	0	0	0	0
10月31日	-	-	-	-	0	-
12月3日	10	0	0	0	0	0
1月7日	20	0	0	0	0	0
1月15日	30	0	0	0	0	0
1月21日	210	60	20	0	0	-
1月28日	70	20	20	0	-	0
2月5日	60	40	40	0	0	-
2月12日	10	40	30	10	0	0
2月18日	0	20	0	0	0	0
2月25日	0	0	0	0	0	0
3月4日	0	0	0	0	-	0
3月12日	0	0	40	-	0	-
3月18日	0	0	20	10	0	0
3月25日	0	0	10	0	0	0
4月1日	20	0	30	0	-	0

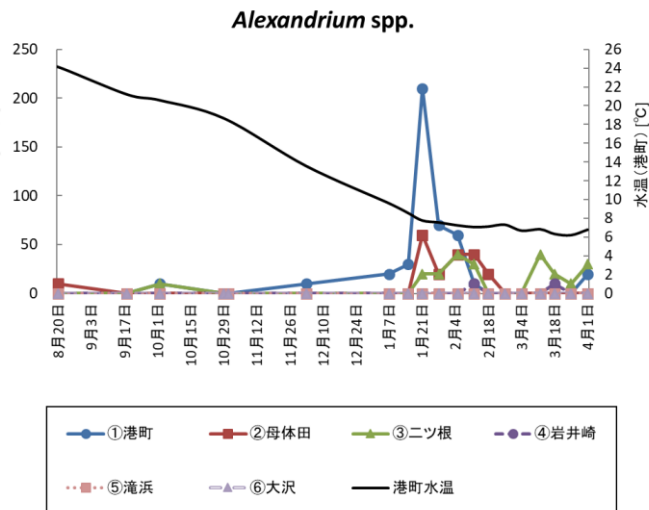

調査日	D. fortii (cells/L)					
	①港町	②母体田	③二ツ根	④岩井崎	⑤滝浜	⑥大沢
8月6日	0	30	10	30	10	30
8月20日	0	0	0	0	0	0
9月18日	0	0	0	0	0	0
10月2日	0	0	0	0	0	-
10月29日	0	0	0	0	0	0
10月31日	-	-	-	-	0	-
12月3日	0	0	0	0	0	0
1月7日	0	0	0	0	0	0
1月15日	0	0	0	0	0	0
1月21日	0	0	0	0	0	0
1月28日	0	0	0	0	0	-
2月5日	0	0	0	0	0	-
2月12日	0	0	0	0	0	0
2月18日	0	0	0	0	0	0
2月25日	0	0	0	0	0	0
3月4日	0	0	0	0	-	0
3月12日	0	0	0	0	0	-
3月18日	0	0	0	0	0	0
3月25日	0	0	0	0	0	0
4月1日	10	0	0	0	-	0

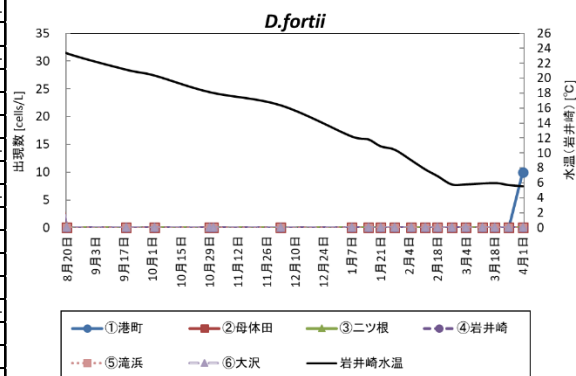

調査日	D. acuminata (cells/L)					
	①港町	②母体田	③二ツ根	④岩井崎	⑤滝浜	⑥大沢
8月6日	30	0	0	0	0	0
8月13日	0	0	0	0	10	0
8月20日	110	10	10	0	0	0
9月18日	340	50	0	0	-	0
10月2日	450	30	0	0	0	-
10月29日	340	20	0	0	-	0
10月31日	-	-	-	-	0	-
12月3日	240	0	20	0	0	0
1月7日	240	30	0	0	0	0
1月15日	390	20	0	0	0	0
1月21日	220	0	0	0	0	-
1月28日	220	0	10	0	-	0
2月5日	170	0	0	0	0	-
2月12日	100	0	0	0	0	0
2月18日	110	0	0	0	0	0
2月25日	110	10	10	0	0	0
3月4日	140	10	0	0	-	0
3月12日	850	10	0	-	0	-
3月18日	860	50	10	0	0	30
3月25日	1660	10	10	0	0	0
4月1日	820	0	0	0	-	0

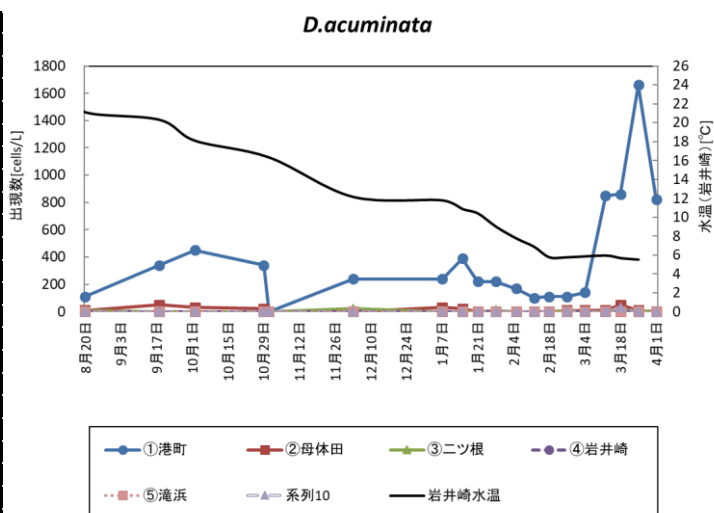

○港町定点の同時期における調査結果(2017~2019年)

