【参考図】

定川水系定川　洪水浸水想定区域図（想定最大規模）

※この図面は水防法に基づき指定された洪水浸水想定区域に加え、より広域な水害の危険性をお知らせするための参考図面です。

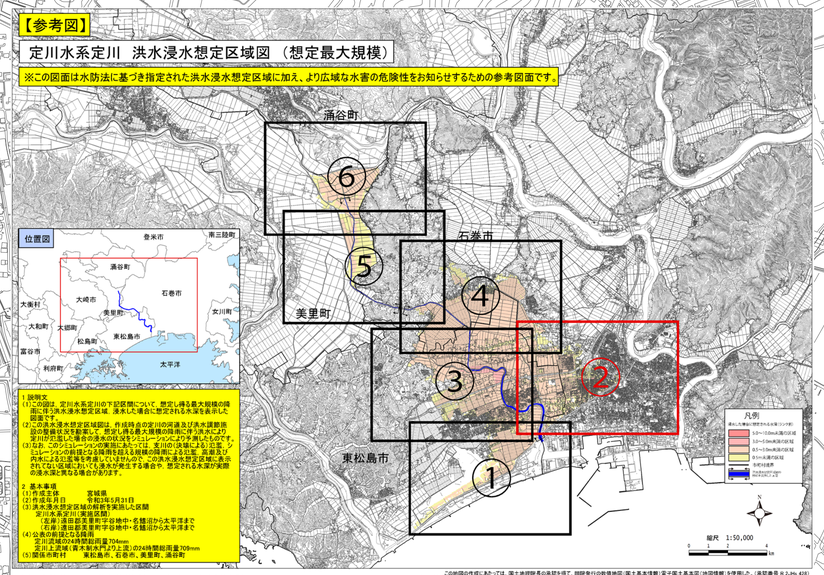

1 説明文

(1) この図は、定川水系定川の下記区間について、想定し得る最大規模の降雨に伴う洪水浸水想定区域（洪水した場合に想定される水深を表示したものです。

(2) この洪水浸水想定区域図は、作成時点の定川の河道及び洪水調節施設の整備状況を前提として、想定し得る最大規模の降雨に伴う洪水により定川の氾濫した場合の浸水の状況をシミュレーションにより予測したものです。

(3) なお、このシミュレーションの実施にあたっては、次の仮定条件に基づいて、シミュレーションの前提となる降雨を超える規模の降雨による氾濫、長期及び内水による広範な浸水が発生しているおそれがあり、この洪水浸水想定区域に浸水されてない区域においても浸水が発生する場合や、想定される水深が実際の浸水深と異なる場合があります。

2 基本事項

(1) 作成主体　　宮城県

(2) 作成年月日　　令和3年5月31日

(3) 洪水浸水想定区域の解析を実施した区間

　定川水系定川（実施区間）

　（左岸）涌谷町字新堀地内～名籠沼から太平洋まで

　（右岸）遠田郡美里町字谷地中～名籠沼から太平洋まで

(4) 公表の前提となる降雨

　定川流域の24時間総雨量304mm

　定川上流域（貯水制御率27.2%と仮）の24時間総雨量309mm

(5) 関係市町村　　東松島市、石巻市、美里町、涌谷町

この地図の作成にあたっては、国土地理院長の承認を得て、同院発行の数値地図（国土基本情報）電子国土基本図（地図情報）を使用した。（承認番号 平２JHs 426）