

令和5年業務統計



MIYAGI AVIATION CORPS



SINCE - 1991

宮城県防災ヘリコプター管理事務所

目 次

1 防災航空隊概要

| | |
|-----------------|-----|
| (1) 宮城県防災航空隊の組織 | 1 |
| (2) 沿革 | 2～3 |

2 運航状況

| | |
|--|-------|
| (1) 令和5年航空機運航状況 | 4 |
| (2) 年別航空機運航状況 | 5 |
| (3) 災害応急対策活動 | 6 |
| (4) 救急活動 | 6 |
| (5) 救助活動 | 6 |
| (6) 火災防ぎよ活動 | 7 |
| (7) 広域航空消防防災応援活動 | 7 |
| (8) 夜間災害出動運航(再掲) | 8 |
| (9) 災害予防活動 | 8 |
| (10) 一般行政活動 | 8 |
| (11) 消防防災訓練活動 | 9 |
| (12) 宮城県内航空消防応援活動 | 10 |
| (13) 消防防災ヘリコプターの運航不能期間等における 北海道・東北8道県相互応援協定 | 10 |
| (14) 整備 | 10～11 |
| (15) その他 | 11 |

3 緊急運航出動状況

| | |
|----------------------|-------|
| (1) 令和5年緊急運航要請出動状況 | 12～22 |
| (2) 緊急運航活動内訳 | 23 |
| (3) 要請元別件数 | 23 |
| (4) 広域航空消防防災応援活動要請内訳 | 23 |

4 備蓄燃料、消防局・消防本部配置図

| | |
|----------------------------------|----|
| 備蓄燃料、消防局・消防本部配置図 (宮城県内移動所要時間) | 24 |
|----------------------------------|----|

5 機体概要

| | |
|------------------|-------|
| (1) 「みやぎ」の性能・諸元表 | 25～28 |
| (2) 「みやぎ」の装備写真 | 29 |

6 活動写真

| | |
|------|----|
| 活動写真 | 30 |
|------|----|

1 防災航空隊概要

(1) 宮城県防災航空隊の組織

○ 管理運営

- 宮 城 県 機体の購入・維持管理等
- 市町村(消防局・消防本部) 防災航空隊員(消防吏員)の派遣
- 委 託 会 社 機体の操縦・整備・運航管理等

○ 組織体制 (令和6年1月現在)

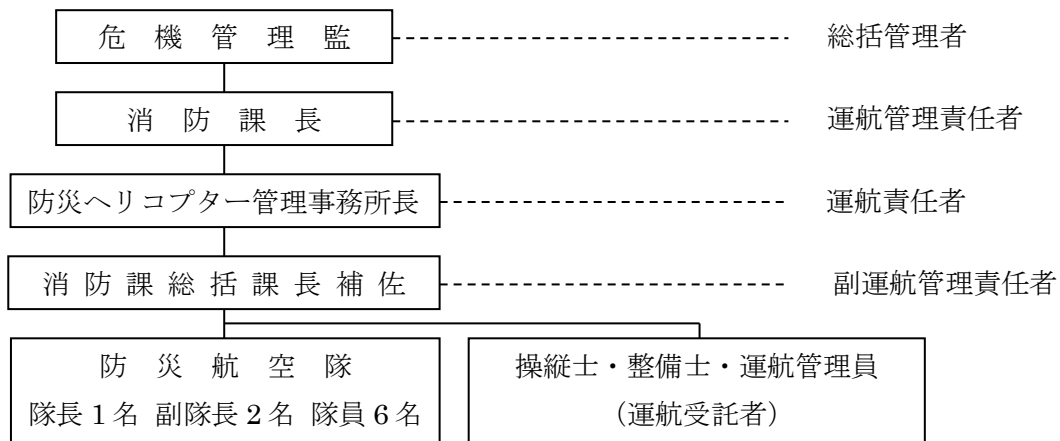

○ 宮城県防災ヘリコプター管理事務所・宮城県防災航空隊の所在地等

〒989-2420 宮城県岩沼市空港西一丁目 15 番地

TEL 0223-24-0741 FAX 0223-24-0872 Mail bosaihr@pref.miyagi.lg.jp

○ 緊急運航要請手続きフロー

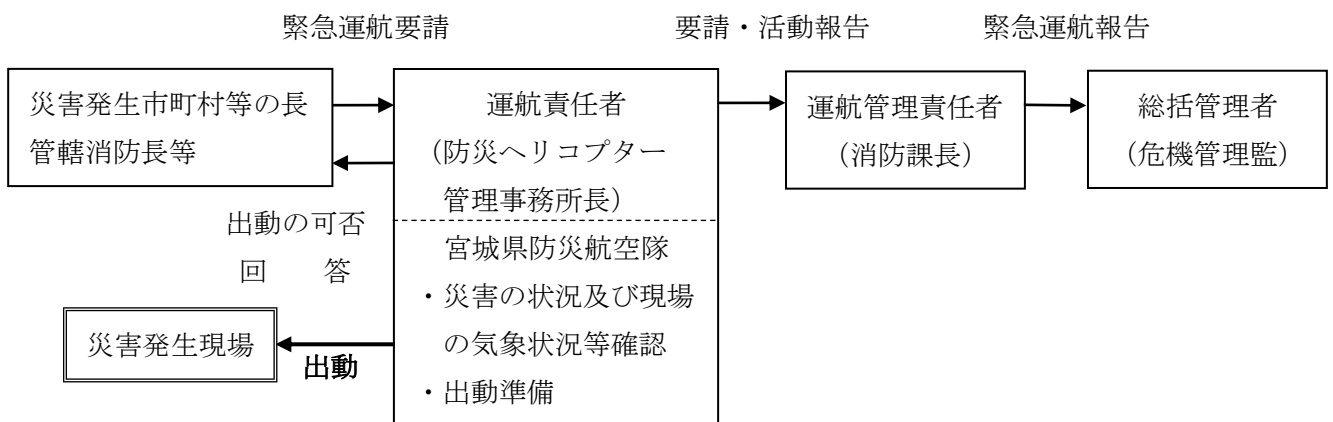

(2) 沿 革

| | | |
|-------------|-------|---|
| 平成 2年 | 7月17日 | 防災ヘリコプター導入基本計画検討委員会設置 |
| 平成 3年 | 2月 6日 | 防災ヘリコプター導入基本計画作成 |
| 平成 3年 | 4月22日 | 機種選定委員会において機種を決定 |
| 平成 3年 | 6月10日 | 機体購入仮契約締結 川崎式BK117B-1型 (川崎重工業株式会社) |
| 平成 3年10月 | 1日 | 防災航空隊発足 <u>防災航空隊員6名</u> (消防吏員を併任発令) |
| 平成 3年12月20日 | | 防災ヘリコプター運航管理業務委託契約締結 (契約期間：平成4年1月27日～3月31日) (契約相手：東北エアサービス株式会社) |
| 平成 4年 | 2月 1日 | 防災航空隊現地業務開始 仙台市太白区郡山字新橋北9-2 (仙台ヘリポート内) |
| 平成 4年 | 4月 1日 | 防災ヘリコプター管理事務所開所、本格就航に入る 平成4年度防災ヘリコプター運航管理委託締結 (契約期間：平成4年4月1日～平成5年3月31日) ※以降年度ごとに契約 |
| 平成 4年10月 | 1日 | <u>防災航空隊隊員9名体制</u> (消防吏員を併任発令3名増員) |
| 平成 5年 | 4月 1日 | <u>防災航空隊隊員8名体制</u> |
| 平成 7年10月31日 | | 大規模災害時の北海道・東北8道県相互応援に関する協定締結 |
| 平成 8年 | 2月23日 | 機体を川崎式BK117B-2型に型式変更 |
| 平成12年 | 3月 1日 | 消防防災ヘリコプターの運航不能期間等における 北海道・東北8道県相互応援協定締結 |
| 平成13年 | 2月 1日 | 事務所移転・新庁舎・格納庫開所 仙台市若林区荒浜字今切29-2 (仙台市消防ヘリポート内) |
| 平成13年 | 4月 1日 | 仙台市消防航空隊との隔日交替による24時間運航開始 <u>防災航空隊隊員9名体制</u> (消防吏員を併任発令1名増員) |
| 平成20年 | 3月 1日 | 機体を川崎式BK117C-2型に機体更新、運航開始 |
| 平成23年 | 3月11日 | 東日本大震災の津波被害により庁舎、機体共に被災 |
| 平成23年 | 3月27日 | 川崎式BK117B-2型にて限定運航開始 (貸与期間：平成23年3月27日～10月31日) |
| 平成23年 | 9月17日 | 事務所移転 岩沼市下野郷字新拓190 (東北エアサービス株式会社内) |

- 平成23年11月12日 川崎式BK117B-1型にて限定運航開始
 (貸与期間：平成23年11月12日～11月19日)
 (貸与期間：平成24年1月22日～2月21日)
- 平成24年5月17日 川崎式BK117C-1型にて運航再開
 (貸与期間：平成24年5月17日～8月31日)
- 平成24年9月1日 アエロスパシアル式SA365N1型にて訓練実施
 (貸与期間：平成24年9月1日～9月30日)
- 平成24年10月1日 アエロスパシアル式AS365N2型にて限定運航開始
 (貸与期間：平成24年10月1日～平成25年7月31日)
- 平成25年3月1日 仮設庁舎開所
 岩沼市下野郷字新拓190 (東北エアサービス株式会社内)
- 平成25年6月11日 総務省消防庁よりユーロコプター式AS365N3+型貸与
 (消防庁ヘリコプター4号機)
 ※消防組織法第50条 無償使用制度に基づく配備
- 平成25年8月6日 上記機体にて運航再開
 仙台市消防航空隊との隔日交替による24時間運航再開
- 平成30年4月1日 事務所移転・新庁舎・格納庫開所
 岩沼市空港西一丁目15番地

宮城県防災航空隊ウィングマーク



これは、県鳥「がん」をイメージ化し中央には県章を入れ、県全体にヘリコプターの機動性を活かし、広域的な航空消防防災活動を積極的に展開することを目的として制定しました。

2 運 航 状 況

(1) 令和5年航空機運航状況

| 区 分 | | 月 別 | 1月 | 2月 | 3月 | 4月 | 5月 | 6月 | 7月 | 8月 | 9月 | 10月 | 11月 | 12月 | 合 計 | 総 計 | |
|---------------|------------------|-----|------|-------|-----------------|-----------------|-----------------|-----------------|-------|-------|-----------------|-----------------|-----------------|------------------|------------------|-----------------|-----------------|
| 災 害 出 動 | 災害応急 対策活動 | 件数 | | | | | | | | | | | | | | | |
| | | 時間 | | | | | | | | | | | | | | | |
| | 救急活動 | 件数 | | | | 1 | 1 | 1 | 1 | 2 | | 2 | | | | 8 | |
| | | 時間 | | | | | 0:36 | 0:17 | 0:20 | 0:31 | | 0:49 | | | | 2:33 | |
| | 救助活動 | 件数 | | | | | 3 | 4 | 3 | 1 | 1 | 4 | 1 (1) | | | 17 (1) | 59件 (4) |
| | | 時間 | | | | | 0:59 | 2:32 | 2:56 | 0:43 | 0:47 | 3:58 | 0:56 (0:29) | | | 12:51 (0:29) | |
| | 火災防ぎよ 活動 | 件数 | | | 4 | 4 (1) | 2 | | | | | 1 | | | | 11 (1) | 47:48 (1:07) |
| | | 時間 | | | 0:30 | 5:08 (0:08) | 1:51 | | | | | 0:12 | | | | 7:41 (0:08) | |
| | 広域航空消防 防災応援活動 | 件数 | | | 2 | 1 | 3 (1) | 2 | | | 2 | 2 | 10 (1) | 1 | | 23 (2) | |
| | | 時間 | | | 4:53 | 1:10 | 2:28 (0:04) | 1:24 | | | 1:30 | 1:05 | 8:25 (0:26) | 3:48 | | 24:43 (0:30) | |
| 小 計 | 件数 | | | 6 | 6 (1) | 9 (1) | 7 | 4 | 5 | 4 | 4 | 16 (1) | 2 (1) | | 59 (4) | | |
| | 時間 | | | 5:23 | 6:18 (0:08) | 5:54 (0:04) | 4:13 | 3:16 | 2:44 | 2:04 | 13:12 (0:26) | 4:44 (0:29) | | | 47:48 (1:07) | | |
| 災 害 予 防 活 動 | 広報活動 | 件数 | | | | | | | | | | | | | | | |
| | | 時間 | | | | | | | | | | | | | | | |
| | 調 査 | 件数 | | | 5 | | 3 | 1 | 1 | | 2 | | | | | 12 | 12件 12:29 |
| | | 時間 | | | 5:18 | | 3:39 | 1:25 | 0:30 | | 1:37 | | | | | 12:29 | |
| 小 計 | 件数 | | | 5 | | 3 | 1 | 1 | | 2 | | | | | 12 | | |
| | 時間 | | | 5:18 | | 3:39 | 1:25 | 0:30 | | 1:37 | | | | | 12:29 | | |
| 消 防 災 訓 練 活 動 | 乗組員訓練 | 件数 | | | 12 | 14 (1) | 15 (2) | 16 (1) | 8 | 12 | 11 | 13 | 7 (1) | | 108 (5) | 123件 (5) | |
| | | 時間 | | | 24:23 | 22:51 (1:00) | 18:47 (0:36) | 18:59 (0:05) | 8:22 | 13:00 | 11:54 | 13:18 | 10:25 (0:59) | | 141:59 (2:40) | | |
| | 県 関 係 防 災 訓 練 | 件数 | | | | | 1 | 1 | | | 1 | 1 | | | 4 | | |
| | | 時間 | | | | | 1:50 | 0:16 | | | 0:46 | 0:38 | | | 3:30 | | |
| | 市町村消防 防 災 訓 練 | 件数 | | | | | | 3 | | | 1 | | 2 | | 6 | | |
| | | 時間 | | | | | | 2:30 | | | 0:15 | | 1:10 | | 3:55 | | |
| | 広域協定等 に伴う訓練 | 件数 | | | | | | 1 | 1 | | 1 | | 1 | | 4 | | |
| | | 時間 | | | | | | 0:50 | 1:42 | | 1:03 | | 6:30 | | 10:05 | | |
| その他の 訓練等 | 件数 | | | | | | | | | 1 | | | | 1 | | | |
| | 時間 | | | | | | | | | 0:56 | | | | 0:56 | | | |
| 小 計 | 件数 | | | 12 | 14 (1) | 16 (2) | 21 (1) | 9 | 13 | 14 | 14 | 10 (1) | | 123 (5) | | | |
| | 時間 | | | 24:23 | 22:51 (1:00) | 20:37 (0:36) | 22:35 (0:05) | 10:04 | 13:56 | 13:58 | 13:56 | 18:05 (0:59) | | 160:25 (2:40) | | | |
| 一 般 行 政 活 動 | 件数 | | | | | 1 | 1 | | | | | | | 2 | 2件 | | |
| | 時間 | | | | | 1:10 | 1:20 | | | | | | | 2:30 | 2:30 | | |
| 整 備 | 件数 | | 8 | 9 | 2 | 1 | 2 | | | 2 | 2 | 1 | | 27 | 27件 | | |
| | 時間 | | 6:47 | 13:34 | 0:30 | 0:08 | 0:39 | | | 0:25 | 0:33 | 0:17 | | 22:53 | 22:53 | | |
| そ の 他 | 件数 | | 2 | | | | | | 6 | 3 | 4 | 8 | 4 | 27 | 27件 | | |
| | 時間 | | 0:22 | | | | | | 5:35 | 3:00 | 3:50 | 7:40 | 4:10 | 24:37 | 24:37 | | |
| 合 計 | 件数 | | 10 | 32 | 22 (2) | 30 (3) | 32 (1) | 20 | 23 | 26 | 39 (1) | 16 (2) | | 250 (9) | 250件 (9) | | |
| | 時間 | | 7:09 | 48:38 | 29:39 (1:08) | 31:28 (0:40) | 30:12 (0:05) | 19:25 | 20:05 | 22:02 | 35:05 (0:26) | 26:59 (1:28) | | 270:42 (3:47) | 270:42 (3:47) | | |
| 運航休止日数 | 日数 | 31 | 28 | 7 | 4 | 3 | 2 | 5 | 1 | 1 | 4 | 12 | 31 | 129 | 129日 | | |

※()夜間運航

(2) 年別航空機運航状況

| 区 分 | 年 別 | 4~24 | 25 | 26 | 27 | 28 | 29 | 30 | 31・元 | 2 | 3 | 4 | 5 | 合 計 | 総 計 | |
|------------------|------------------|---------------------|---------------------|------------------|------------------|------------------|------------------|------------------|------------------|------------------|------------------|------------------|------------------|---------------------|---------------------|-------------------|
| 災 害 出 動 | 災害応急 対策活動 | 件数 | 63 (4) | 1 | 4 | 7 | | | | 6 (1) | 3 | | 2 (1) | 86 (6) | 1423 件 (82) | |
| | | 時間 | 152:25 (8:47) | 1:35 | 9:40 | 8:35 | | | | 5:30 (0:15) | 4:05 | | 4:02 (0:55) | 185:52 (9:57) | | |
| | 救急活動 | 件数 | 223 (21) | 10 | 13 (1) | 21 (1) | 14 | 12 | 14 | 20 | 7 | 8 (1) | 11 (1) | 8 | | 361 (25) |
| | | 時間 | 197:43 (14:01) | 7:20 | 8:45 (0:36) | 16:55 (0:42) | 9:10 | 4:00 | 7:55 | 8:45 | 4:12 | 2:32 (0:21) | 4:01 (0:12) | 2:33 | | 273:51 (15:52) |
| | 救助活動 | 件数 | 289 (11) | 12 (3) | 11 (1) | 17 | 17 | 20 | 17 | 28 | 16 | 15 | 14 (1) | 17 (1) | | 473 (18) |
| | | 時間 | 442:25 (13:01) | 18:00 (0:36) | 11:20 (0:30) | 21:20 | 26:10 | 32:45 (0:50) | 19:55 | 20:50 | 17:33 | 12:33 | 10:16 (0:03) | 12:51 (0:29) | | 645:58 (15:29) |
| | 火災防ぎよ 活動 | 件数 | 187 (12) | 14 | 11 (1) | 5 | 10 | 10 | 6 | 14 (2) | 14 | 7 | 9 | 11 (1) | | 298 (16) |
| | | 時間 | 219:10 (26:28) | 13:05 | 17:05 (0:07) | 5:00 | 6:15 | 4:35 | 5:45 | 8:30 (0:13) | 8:15 | 5:25 | 6:32 | 7:41 (0:08) | | 307:18 (26:56) |
| | 広域航空消防 防災応援活動 | 件数 | 66 (2) | 3 (1) | 11 (2) | 7 (1) | 26 (3) | 7 (1) | 17 (1) | 8 | 20 (1) | 12 (1) | 5 | 23 (2) | | 205 (15) |
| | | 時間 | 194:35 (0:48) | 7:30 (0:47) | 40:40 (1:05) | 5:20 (0:09) | 39:55 (2:26) | 14:45 (0:01) | 31:15 (1:10) | 13:25 | 18:20 (0:33) | 20:55 (2:04) | 2:31 | 24:43 (0:30) | | 413:54 (9:33) |
| 小 計 | 件数 | 828 (50) | 40 (4) | 50 (5) | 57 (2) | 67 (3) | 49 (2) | 54 (1) | 76 (3) | 60 (1) | 42 (4) | 41 (3) | 59 (4) | 1423 (82) | | |
| | 時間 | 1206:18 (63:05) | 47:30 (1:23) | 87:30 (2:18) | 57:10 (0:51) | 81:30 (2:26) | 56:05 (0:51) | 64:50 (1:10) | 57:00 (0:28) | 52:25 (0:33) | 41:25 (2:25) | 27:22 (1:10) | 47:48 (1:07) | 1826:53 (77:47) | | |
| 災 害 予 防 活 動 | 広報活動 | 件数 | 96 | | | | | | | | | | | 96 | | |
| | | 時間 | 144:55 | | | | | | | | | | | 144:55 | | |
| | 調 査 | 件数 | 396 | 15 | 14 | 12 | 18 | 14 | 8 | 9 | 14 | 20 | 14 | 12 | 546 | |
| | | 時間 | 447:40 | 20:45 | 13:05 | 14:35 | 21:00 | 14:45 | 7:45 | 12:55 | 16:35 | 21:45 | 13:41 | 12:29 | 617:00 | |
| 小 計 | 件数 | 492 | 15 | 14 | 12 | 18 | 14 | 8 | 9 | 14 | 20 | 14 | 12 | 642 | | |
| | 時間 | 592:35 | 20:45 | 13:05 | 14:35 | 21:00 | 14:45 | 7:45 | 12:55 | 16:35 | 21:45 | 13:41 | 12:29 | 761:55 | | |
| 消 防 防 災 訓 練 活 動 | 乗組員訓練 | 件数 | 2089 (134) | 112 (8) | 104 (8) | 114 (9) | 123 (8) | 124 (7) | 106 (4) | 135 (7) | 137 (13) | 135 (3) | 77 (5) | 108 (5) | 3364 (209) | |
| | | 時間 | 2673:30 (152:10) | 145:20 (7:25) | 119:20 (6:55) | 144:10 (5:10) | 141:10 (4:50) | 153:15 (3:05) | 120:40 (2:10) | 138:55 (3:10) | 152:55 (6:30) | 173:20 (3:55) | 102:35 (0:52) | 141:59 (2:40) | 4207:09 (198:52) | |
| | 県 関 係 防 災 訓 練 | 件数 | 150 | 4 | 4 | 2 | 4 | 4 | 4 | 3 | | 3 | 4 | 4 | 186 | |
| | | 時間 | 201:20 | 7:20 | 4:10 | 1:50 | 2:50 | 4:10 | 5:35 | 2:05 | | 2:10 | 6:14 | 3:30 | 241:14 | |
| | 市町村消防 防 災 訓 練 | 件数 | 306 | 7 | 6 | 6 | 8 | 11 | 5 | 7 | | 1 | 3 | 6 | 366 | |
| | | 時間 | 338:15 | 8:10 | 3:55 | 7:30 | 9:10 | 10:10 | 3:55 | 7:25 | | 1:30 | 2:02 | 3:55 | 395:57 | |
| | 広域協定等 に伴う訓練 | 件数 | 23 | 1 | 3 | 1 | 1 | | 1 | 1 | | 3 (1) | 1 | 4 | 39 (1) | |
| | | 時間 | 46:05 | 1:15 | 6:50 | 1:40 | 1:05 | | 1:15 | 1:15 | | 11:15 (0:45) | 1:00 | 10:05 | 81:45 (0:45) | |
| そ の 他 の 訓 練 等 | 件数 | 55 | 6 | 5 | 15 | 5 | 5 | 2 | 3 | 3 | | 3 | 1 | 103 | | |
| | 時間 | 0:45 | 8:25 | 3:00 | 15:40 | 6:40 | 5:15 | 1:20 | 0:50 | 3:45 | | 3:00 | 0:56 | 97:36 | | |
| 小 計 | 件数 | 2623 (134) | 130 (8) | 122 (8) | 138 (9) | 141 (8) | 144 (7) | 118 (4) | 149 (7) | 140 (13) | 142 (4) | 88 (3) | 123 (5) | 4058 (210) | | |
| | 時間 | 3307:55 (152:10) | 170:30 (7:25) | 137:15 (6:55) | 170:50 (5:10) | 160:55 (4:50) | 172:50 (3:05) | 132:45 (2:10) | 150:30 (3:10) | 156:40 (6:30) | 188:15 (4:40) | 114:51 (0:52) | 160:25 (2:40) | 5023:41 (199:37) | | |
| 一 般 行 政 活 動 | 件数 | 335 | 8 | 4 | 4 | 2 | 4 | 4 | 3 | | | | 2 | 366 | | |
| | 時間 | 448:10 | 11:35 | 4:15 | 6:50 | 2:25 | 5:45 | 6:40 | 4:45 | | | | 2:30 | 492:55 | | |
| 整 備 | 件数 | 297 | 10 | 9 | 10 | 11 | 4 | 4 | 15 | 14 | 20 | 12 | 27 | 433 | | |
| | 時間 | 203:50 | 5:15 | 3:45 | 4:15 | 3:55 | 1:45 | 1:40 | 10:15 | 11:20 | 12:05 | 8:42 | 22:53 | 289:40 | | |
| そ の 他 | 件数 | 14 | 2 | 6 | 6 | 2 | 3 | 5 | 2 | 2 | 1 | 2 | 27 | 72 | | |
| | 時間 | 6:55 | 0:30 | 8:55 | 2:40 | 0:55 | 1:45 | 2:55 | 0:40 | 0:50 | 0:45 | 0:45 | 24:37 | 52:12 | | |
| 合 計 | 件数 | 4589 (184) | 205 (12) | 205 (13) | 227 (11) | 241 (11) | 218 (9) | 193 (5) | 254 (10) | 230 (14) | 225 (8) | 157 (6) | 250 (9) | 6994 (292) | | |
| | 時間 | 5765:43 (215:15) | 256:05 (8:48) | 254:45 (9:13) | 256:20 (6:01) | 270:40 (7:16) | 252:55 (3:56) | 216:35 (3:20) | 236:05 (3:38) | 237:50 (7:03) | 264:15 (7:05) | 165:21 (2:02) | 270:42 (3:47) | 8447:16 (277:24) | | |
| 運航休止日数 | 日数 | 1841.0 | 90 | 155 | 112 | 133 | 130 | 133 | 143 | 137 | 111 | 213 | 129 | 3327 | | |

※()夜間運航

(3) 災害応急対策活動

ア. 情報収集・伝達 イ. 広報・避難誘導 ウ. 人員・物資輸送 エ. その他

| 件数 | 月日 | 活動内容 (種別) | 発生場所 | 飛行時間 (内夜間) |
|-------|----|--------------|------|---------------|
| — | — | — | — | — |
| 総飛行時間 | | | | — |

(4) 救急活動

ア. 傷病者搬送 イ. 転院搬送 ウ. 臓器搬送 エ. 医師等の搬送 オ. その他

| 件数 | 月日 | 活動内容 (種別) | 発生場所 → 搬送先 | 搬送者数 (名) | 飛行時間 |
|-------|--------|--------------|--|-------------|--------------|
| 1 | 4月13日 | ウ (その他) | 仙台空港から東北大学病院までの臓器搬送の要請 ※陸路搬送に切り替わり、キャンセル | / | 要請のみ 0:00 |
| 2 | 5月21日 | ア (急病) | 栗原市栗駒 栗駒山中央コース登山道上 →救急隊引継ぎ | 1 | 0:36 |
| 3 | 6月26日 | ア (一般負傷) | 蔵王町遠刈田温泉倉石岳国有林 →病院搬送 | 1 | 0:17 |
| 4 | 7月1日 | ア (一般負傷) | 川崎町大字手代塚山地内 新噴気口 →救急隊引継ぎ | 1 | 0:20 |
| 5 | 8月3日 | ウ (その他) | 仙台空港から東北大学病院までの臓器搬送の要請 仙台空港12番スポット→東北大学病院 | / | 0:15 |
| 6 | 8月26日 | ア (一般負傷) | 川崎町大字今宿字山岸地内 仙台神室岳仙人沢コース →救急隊引継ぎ | 1 | 0:16 |
| 7 | 10月3日 | ア (一般負傷) | 白石市福岡八宮字不忘山地内 →病院搬送 | 1 | 0:17 |
| 8 | 10月22日 | ア (一般負傷) | 栗原市栗駒沼倉耕英東地内 栗駒山中央コース付近 →救急隊引継ぎ | 1 | 0:32 |
| 総飛行時間 | | | | 6 | 2:33 |

(5) 救助活動

ア. 事故等における捜索 イ. 事故等における救助 ウ. その他

| 件数 | 月日 | 活動内容 (種別) | 発生場所 | 救助者数 (名) | 飛行時間 |
|-------|--------|--------------|---------------------------------|-------------|-----------------|
| 1 | 5月14日 | イ (山岳) | 栗原市栗駒 栗駒山中央コース付近 ※悪天候のため出勤なし | / | 0:00 |
| 2 | 5月21日 | イ (山岳) | 栗原市栗駒 栗駒山中央コース登山道上 | 1 | 0:49 |
| 3 | 5月25日 | ア (山岳) | 栗原市花山字本沢小川原地内 | / | 途中引揚げ 0:10 |
| 4 | 6月18日 | ア (山岳) | 栗原市花山字本沢ノ原地内 | / | 途中引揚げ 0:05 |
| 5 | 6月20日 | ア (山岳) | 松島町松島字犬田地内 姉取山付近 | / | 1:20 |
| 6 | 6月26日 | イ (山岳) | 蔵王町遠刈田温泉倉石岳国有林 | 1 | 0:27 |
| 7 | 6月29日 | イ (水難) | 七ヶ宿町字渡瀬地内 七ヶ宿ダム | 1 | 0:40 |
| 8-1 | 7月1日 | ア (山岳) | 川崎町大字手代塚山地内 新噴気口 | / | 0:36 |
| 8-2 | 7月1日 | イ (山岳) | 川崎町大字手代塚山地内 新噴気口 | 1 | 0:49 |
| 9 | 7月3日 | ア (水難) | 岩沼市寺島字土手外地内 | / | 0:20 |
| 10 | 7月29日 | ア (山岳) | 色麻町船形山地内 | / | 1:11 |
| 11 | 8月26日 | イ (山岳) | 川崎町大字今宿字山岸地内 仙台神室岳仙人沢コース | 1 | 0:43 |
| 12 | 9月18日 | イ (山岳) | 川崎町大字前川手代塚山地内 かもしか温泉跡 | 2 | 0:47 |
| 13 | 10月2日 | イ (山岳) | 栗原市栗駒沼倉耕英東地内 栗駒山表掛コース付近 | 1 | 1:09 |
| 14 | 10月3日 | イ (山岳) | 白石市福岡八宮字不忘山地内 | 1 | 0:33 |
| 15 | 10月13日 | ア (山岳) | 丸森町筆甫字西山地内 | / | 1:23 |
| 16 | 10月22日 | イ (山岳) | 栗原市栗駒沼倉耕英東地内 栗駒山中央コース付近 | 1 | 0:53 |
| 17 | 11月1日 | イ (山岳) | 栗原市栗駒沼倉耕英東地内 東駒山コース付近 | 1 | 0:56 (0:29) |
| 総飛行時間 | | | | 11 | 12:51 (0:29) |

(6) 火災防ぎょ活動

ア. 情報収集・伝達 イ. 空中消火 ウ. 人員・資器材等の搬送 エ. その他

| 件数 | 月日 | 活動内容 (種別) | 発生場所 | 飛行時間 (内夜間) |
|-------|-------|--------------|----------------|----------------|
| 1 | 3月6日 | ア (林野) | 栗原市瀬峰小深沢地内 | 要請のみ 0:00 |
| 2 | 3月11日 | ア (林野) | 白石市福岡深谷字二ノ萱地内 | 0:30 |
| 3 | 3月21日 | ア (林野) | 栗原市花山草木沢角間地内 | 要請のみ 0:00 |
| 4 | 3月30日 | ア (林野) | 栗原市一迫真坂字山の上地内 | 要請のみ 0:00 |
| 5 | 4月4日 | ア・イ (林野) | 川崎町前川字沼ノ平山地内 | 1:40 |
| 6 | 4月14日 | ア・イ (林野) | 大崎市岩出山字下真山落合地内 | 1:20 |
| 7 | 4月23日 | ア・イ (林野) | 富谷市明石上折本地内 | 1:03 (0:08) |
| 8 | 4月29日 | ア (林野) | 栗原市栗駒字沼倉峰裏地内 | 1:05 |
| 9 | 5月11日 | ア (林野) | 蔵王町大字矢附字西山地内 | 0:36 |
| 10 | 5月17日 | ア (建物) | 角田市小坂字滝沢地内 | 1:15 |
| 11 | 9月16日 | ア (建物) | 丸森町筆甫字石神西地内 | 0:12 |
| 総飛行時間 | | | | 7:41 (0:08) |

(7) 広域航空消防防災応援活動

ア. 大規模特殊災害時における広域航空消防応援 イ. 大規模特殊災害時の北海道・東北8道県相互応援協定
ウ. 緊急消防援助隊 エ. 消防防災ヘリコプターの運航不能期間等における北海道・東北8道県相互応援協定

| 件数 | 月日 | 活動内容 (種別) | 発生場所 | 救助者数 搬送者数 | 飛行時間 (内夜間) |
|-------|--------|----------------|----------------------------------|--------------|-----------------|
| 1 | 3月9日 | ア (火災 林野) | 福島県郡山市 二ツ石山 | / | 4:53 |
| 2 | 3月10日 | ア (火災 林野) | 福島県郡山市 二ツ石山 ※悪天候のため出動なし | / | 0:00 |
| 3 | 4月11日 | エ (火災 林野) | 山形県村山市楯岡地内 | / | 1:10 |
| 4 | 5月4日 | エ (火災 林野) | 福島県相馬市玉野副霊山地内 | / | 1:30 |
| 5 | 5月8日 | エ (救助 山岳) | 山形県村山市大字雪の観音郷地内 | 1 | 0:35 |
| 6 | 5月8日 | エ (救急 一般負傷) | 山形県村山市大字雪の観音郷地内 | 1 | 0:23 (0:04) |
| 7 | 6月26日 | エ (救助 山岳) | 山形県山形市蔵王温泉地内 | 1 | 0:39 |
| 8 | 6月26日 | エ (救急 一般負傷) | 山形県山形市蔵王温泉地内 | 1 | 0:45 |
| 9 | 8月13日 | エ (救助 山岳) | 山形県西村山郡朝日町大字立木地内 上倉山 | 1 | 0:45 |
| 10 | 8月13日 | エ (救急 急病) | 山形県西村山郡朝日町大字立木地内 上倉山 | 1 | 0:45 |
| 11 | 9月2日 | エ (救助 山岳) | 山形県山形市上宝沢蔵王山熊野岳馬の背地内 | 1 | 0:41 |
| 12 | 9月2日 | エ (救急 一般負傷) | 山形県山形市上宝沢蔵王山熊野岳馬の背地内 | 1 | 0:24 |
| 13 | 10月3日 | エ (救助 山岳) | 山形県酒田市上青沢地内 薬師森 | / | 途中引揚げ 0:28 |
| 14 | 10月8日 | エ (救助 山岳) | 山形県上山市蔵王山熊野岳避難小屋付近 | / | 1:08 |
| 15 | 10月14日 | エ (救助 山岳) | 福島県相馬郡新地町杉目地内 鹿狼山 | 1 | 0:29 |
| 16 | 10月14日 | エ (救急 急病) | 福島県相馬郡新地町杉目地内 鹿狼山 | 1 | 0:10 |
| 17 | 10月14日 | エ (救助 山岳) | 山形県西村山郡西川町大字月山沢地内 牛首下分岐付近登山道上 | 1 | 0:40 |
| 18 | 10月14日 | エ・夜 (救急 急病) | 山形県西村山郡西川町大字月山沢地内 牛首下分岐付近登山道上 | 1 | 0:28 (0:26) |
| 19 | 10月18日 | エ (救助 山岳) | 青森県七戸町南天間館 旧上北鉱山跡地付近 | 1 | 2:00 |
| 20 | 10月18日 | エ (救急 一般負傷) | 青森県七戸町南天間館 旧上北鉱山跡地付近 | 1 | 1:46 |
| 21 | 10月18日 | エ (救助 山岳) | 福島県二本松市永田字長坂国有林地内 安達太良山 | 1 | 0:49 |
| 22 | 10月18日 | エ (救急 一般負傷) | 福島県二本松市永田字長坂国有林地内 安達太良山 | 1 | 0:27 |
| 23 | 11月1日 | エ (救助 山岳) | 青森県十和田市奥瀬 千筋の滝付近 | / | 3:48 |
| 総飛行時間 | | | | 16 | 24:43 (0:30) |

(8) 夜間災害出動（再掲）

ア. 災害応急対策活動 イ. 救急活動 ウ. 救助活動 エ. 火災防ぎょ活動
 オ. 広域航空消防防災応援活動 カ. その他

| 件数 | 月日 | 活動内容 (種別) | 発生場所 | 飛行時間 (内夜間) |
|-------|--------|---------------|----------------------------------|----------------|
| 1 | 4月23日 | エ・夜 (林野) | 富谷市明石上折本地内 | 1:13 (0:08) |
| 2 | 5月8日 | オ・夜 (一般負傷) | 山形県村山市大字雪の観音郷地内 | 0:23 (0:04) |
| 3 | 10月14日 | オ・夜 (急病) | 山形県西村山郡西川町大字月山沢地内 牛首下分岐付近登山道上 | 0:28 (0:26) |
| 4 | 11月1日 | ウ・夜 (山岳) | 栗原市栗駒沼倉耕英東地内 東駒山コース付近 | 0:56 (0:29) |
| 総飛行時間 | | | | 3:00 (1:07) |

(9) 災害予防活動

ア. 広報活動 イ. 調査活動 (A. 場外離着陸場 B. 訓練予定地 C. その他)

| 件数 | 月日 | 活動内容 (種別) | 飛行場所 | 飛行時間 |
|-------|-------|--------------|---------------|-------|
| 1 | 3月19日 | イ (B) | 石巻方面 | 0:45 |
| 2 | 3月27日 | イ (C) | 仙南・栗原方面 | 1:25 |
| 3 | 3月29日 | イ (C) | 名取・亘理方面 | 0:55 |
| 4 | 3月29日 | イ (B) | 利府・大崎・栗原・登米方面 | 1:13 |
| 5 | 3月31日 | イ (C) | 仙南・黒川方面 | 1:00 |
| 6 | 5月2日 | イ (B) | 県北方面 | 1:19 |
| 7 | 5月4日 | イ (C) | 仙南方面 | 0:55 |
| 8 | 5月5日 | イ (B) | 南三陸町 | 1:25 |
| 9 | 6月4日 | イ (C) | 県内山岳部 | 1:25 |
| 10 | 7月23日 | イ (B) | 塩釜方面 | 0:30 |
| 11 | 9月9日 | イ (B) | 多賀城市・山元町 | 0:40 |
| 12 | 9月25日 | イ (C) | 県内山岳部 | 0:57 |
| 総飛行時間 | | | | 12:29 |

(10) 一般行政活動

ア. 行政視察 イ. 人員・物資輸送 ウ. 調査 エ. 広報
 オ. 写真撮影 カ. その他

| 件数 | 月日 | 活動内容 | 実施内容 | 飛行時間 |
|-------|-------|------|--------------------------|------|
| 1 | 5月25日 | ウ・オ | 工業団地撮影(経済商工観光部産業立地推進課) | 1:10 |
| 2 | 6月26日 | ウ・オ | 県南森林地帯撮影(経済商工観光部産業立地推進課) | 1:20 |
| 総飛行時間 | | | | 2:30 |

(11) 消防防災訓練活動

ア. 乗組員訓練

| 訓練内容 | | 総飛行時間 | 訓練時間 | 訓練回数 | 訓練人員 |
|----------|------|------------------|------------------|------------|-------------|
| 救助訓練 | 地上訓練 | 101:34 | 73:47 | 75 | 571 |
| | 水上訓練 | 4:09 | 2:23 | 4 | 26 |
| 空中消火訓練 | | 19:30 | 14:51 | 12 | 108 |
| 物資輸送訓練 | | 0:00 | 0:00 | 0 | 0 |
| 消防本部合同訓練 | | 14:06 | 7:43 | 12 | 97 |
| 夜間運用訓練 | | 2:40 (2:40) | 2:40 (2:40) | 5 (5) | 24 (24) |
| その他 | | 0:00 | 0:00 | 0 | 0 |
| 合計 | | 141:59 (2:40) | 101:24 (2:40) | 108 (5) | 826 (24) |

() 夜間運航

イ. 県関係防災訓練

| 件数 | 月日 | 実施内容 | 飛行時間 |
|-------|--------|---------------|------|
| 1 | 5月28日 | 宮城県林野火災防御訓練 | 1:50 |
| 2 | 6月5日 | みやぎ県民防災の日総合訓練 | 0:16 |
| 3 | 9月2日 | 宮城県9.1総合防災訓練 | 0:46 |
| 4 | 10月19日 | 宮城県石油コンビナート訓練 | 0:38 |
| 総飛行時間 | | | 3:30 |

ウ. 市町村消防防災訓練

| 件数 | 月日 | 実施内容 | 飛行時間 |
|-------|--------|----------|------|
| 1 | 6月10日 | 大崎市防災訓練 | 0:55 |
| 2 | 6月17日 | 利府町防災訓練 | 0:40 |
| 3 | 6月25日 | 大衡村防災訓練 | 0:55 |
| 4 | 9月3日 | 亙理町防災訓練 | 0:15 |
| 5 | 11月4日 | 七ヶ浜町防災訓練 | 0:30 |
| 6 | 11月11日 | 多賀城市防災訓練 | 0:40 |
| 総飛行時間 | | | 3:55 |

エ. 広域協定等に伴う訓練

| 件数 | 月日 | 実施内容 | 飛行時間 |
|-------|---------------|------------------------------------|-------|
| 1 | 6月30日 | 南東北3県合同訓練 | 0:50 |
| 2 | 7月14日 | 北東北4県合同訓練 | 1:42 |
| 3 | 9月19日 | 福島ロボットテストフィールド3県合同訓練 (宮城・福島・栃木・茨城) | 1:03 |
| 4 | 11月18日 19日 | 緊急消防援助隊北海道東北ブロック合同訓練 | 6:30 |
| 総飛行時間 | | | 10:05 |

オ. その他訓練

| 件数 | 月日 | 実施内容 | 飛行時間 |
|-------|------|------------|------|
| 1 | 8月4日 | 霞目記念式典予行訓練 | 0:56 |
| 総飛行時間 | | | 0:56 |

(12) 宮城県内航空消防応援活動 (仙台市消防ヘリ出動状況)

ア. 救助活動 イ. 救急活動 ウ. 火災防ぎょ活動 エ. 人員・物資輸送
オ. 情報収集・伝達 カ. その他 (夜) 夜間運航

| 件数 | 月日 | 活動内容 (種別) | 活動機体 | 発生場所 実施内容 | 時間 |
|-------|--------|--------------|----------------|---|------|
| 1 | 1月15日 | ア (山岳救助) | 仙台ヘリ2 ベル412 | 石巻市桃浦字寺下地内 救助(山岳) 現着と同時に引揚げ | 0:50 |
| 2 | 3月4日 | ウ (林野火災) | 仙台ヘリ2 ベル412 | 名取市高館熊野堂中沢前地内 林野火災 上空からの情報収集及び残火確認 | 0:40 |
| 3 | 3月8日 | ウ (林野火災) | 仙台ヘリ2 ベル412 | 栗原市一迫字大川口亘沢地内 林野火災 上空からの情報収集及び空中消火、空撮、残火確認 | 2:10 |
| 4 | 3月9日 | ウ (林野火災) | 仙台ヘリ2 ベル412 | 栗原市瀬峰大鱈谷地内 林野火災 空中消火、残火確認 | 2:40 |
| 5 | 10月13日 | ア (山岳救助) | 仙台ヘリ1 ベル412 | 丸森町筆甫字西山地内 捜索救助(山岳) 捜索活動中、地上隊にて要救発見、引揚げ | 1:15 |
| 6 | 12月27日 | ア (水難救助) | 仙台ヘリ1 ベル412 | 登米市追町北方地内 追川 捜索救助(水難) 上空からの捜索活動実施 | 1:40 |
| 総飛行時間 | | | | | 9:15 |

(13) 消防防災ヘリコプターの運航不能期間等における

北海道・東北8道県相互応援活動

ア. 救助活動 イ. 救急活動 ウ. 火災防ぎょ活動 エ. 人員・物資輸送
オ. 情報収集・伝達 カ. その他 (夜) 夜間運航

| 件数 | 月日 | 活動内容 (種別) | 応援道県 活動機体 | 発生場所 実施内容 | 時間 |
|-------|-------|--------------|-----------------|--------------------------------|------|
| 1 | 2月24日 | イ (転院搬送) | 秋田県 BK117C-2 | 仙台医療センター →岩手医科大学付属病院までの転院搬送 | 2:22 |
| 2 | 3月9日 | ウ (林野火災) | 岩手県 AW139 | 大崎市古川小野字華嶋地内 建物火災 空中消火 | 1:49 |
| 総飛行時間 | | | | | 4:11 |

(14) 整備

| 件数 | 月日 | 実施内容 | 飛行時間 |
|----|-------|-----------------------|------|
| 1 | 2月11日 | テストフライト | 0:30 |
| 2 | 2月11日 | 〃 | 0:35 |
| 3 | 2月11日 | 〃 | 0:35 |
| 4 | 2月12日 | 〃 | 0:40 |
| 5 | 2月12日 | 〃 | 1:20 |
| 6 | 2月12日 | 〃 | 0:55 |
| 7 | 2月14日 | 〃 | 1:45 |
| 8 | 2月28日 | ホイストチェック | 0:27 |
| 9 | 3月10日 | 〃 | 1:20 |
| 10 | 3月13日 | 〃 | 1:50 |
| 11 | 3月14日 | 〃 | 1:05 |
| 12 | 3月15日 | 〃 | 2:20 |
| 13 | 3月16日 | 〃 | 2:10 |
| 14 | 3月17日 | 〃 | 2:15 |
| 15 | 3月19日 | 〃 | 0:30 |
| 16 | 3月20日 | 〃 | 0:39 |
| 17 | 3月22日 | 〃 | 1:25 |
| 18 | 4月16日 | 〃 | 0:20 |
| 19 | 4月28日 | 〃 | 0:10 |
| 20 | 5月24日 | エンジン不具合による整備 (荒浜防災広場) | 0:08 |

| | | | |
|-------|--------|-----------|-------|
| 21 | 6月17日 | ホイストチェック | 0:19 |
| 22 | 6月29日 | 〃 | 0:20 |
| 23 | 8月5日 | ホバリングチェック | 0:10 |
| 24 | 8月9日 | ホイストチェック | 0:15 |
| 25 | 9月3日 | 〃 | 0:17 |
| 26 | 9月29日 | 〃 | 0:16 |
| 27 | 10月31日 | 〃 | 0:17 |
| 総飛行時間 | | | 22:53 |

(15) その他

| 件数 | 月日 | 実施内容 | 飛行時間 |
|-------|--------|-------------|-------|
| 1 | 2月28日 | 領収フライト | 0:17 |
| 2 | 2月28日 | 機体搬入 | 0:05 |
| 3 | 7月4日 | 操縦士限定変更訓練 | 1:05 |
| 4 | 7月11日 | 〃 | 0:50 |
| 5 | 7月11日 | 〃 | 0:35 |
| 6 | 7月12日 | 〃 | 1:00 |
| 7 | 7月13日 | 〃 | 1:00 |
| 8 | 7月18日 | 〃 | 1:05 |
| 9 | 8月3日 | 〃 | 1:00 |
| 10 | 8月4日 | 〃 | 1:00 |
| 11 | 8月31日 | 〃 | 1:00 |
| 12 | 9月20日 | 〃 | 0:55 |
| 13 | 9月21日 | 〃 | 0:55 |
| 14 | 9月22日 | 〃 | 1:00 |
| 15 | 9月29日 | 〃 | 1:00 |
| 16 | 10月11日 | 〃 | 1:00 |
| 17 | 10月16日 | 〃 | 1:00 |
| 18 | 10月19日 | 〃 | 0:45 |
| 19 | 10月20日 | 〃 | 1:10 |
| 20 | 10月23日 | 〃 | 1:00 |
| 21 | 10月24日 | 〃 | 1:05 |
| 22 | 10月30日 | 〃 | 1:10 |
| 23 | 10月31日 | 〃 | 0:30 |
| 24 | 11月2日 | 〃 | 1:10 |
| 25 | 11月5日 | 〃 | 1:25 |
| 26 | 11月7日 | 操縦士限定変更試験 | 1:10 |
| 27 | 11月20日 | 耐空検査のため機体搬入 | 0:25 |
| 総飛行時間 | | | 24:37 |

3 緊急運航出動状況

(1) 令和5年緊急運航要請出動状況 (網かけは否運航)

| No. | 要請機関・要請日時 | 出動区分(種別) | 活動概要 |
|-----|---|--|---|
| | 発生場所 | 出動人員等 | |
| 1 | 栗原市消防本部 3月6日(月)16時51分 | 火災防ぎょ活動 (林野火災) | 上空偵察の要請。 離陸前に要請キャンセル。 |
| | 栗原市瀬峰小深沢地内 | | |
| 2 | 総務省消防庁 3月9日(木)6時58分 出動6時59分 帰隊16時47分 | 広域航空消防 防災応援活動 「大規模特殊災害時における広域航空消防応援」 (林野火災) | 空中消火の要請。 消火バケツ(自給水)による空中消火を計2 2回(9,250ℓ)実施。 (飛行時間 4:53) |
| | 福島県郡山市 ニツ石山 | 出動人員 8名 | |
| 3 | 総務省消防庁 3月9日(木)6時58分 | 広域航空消防 防災応援活動 「大規模特殊災害時における広域航空消防応援」 (林野火災) | No.2の空中消火の要請が3月10日も継続。 気象状況が悪く、出動できず。火災規模縮小に伴いキャンセル。 |
| | 福島県郡山市 ニツ石山 | | |
| 4 | 仙南地域広域行政事務組合 消防本部 3月11日(土)9時30分 出動9時50分 帰隊10時20分 | 火災防ぎょ活動 (林野火災) | 上空偵察の要請。 偵察・情報伝達を実施。延焼、飛び火等は視認 できず、引揚の命を受け、帰投。 (飛行時間 0:30) |
| | 白石市福岡深谷字二ノ萱地内 | 出動人員 7名 | |
| 5 | 栗原市消防本部 3月21日(火)13時14分 | 火災防ぎょ活動 (林野火災) | 上空偵察・空中消火の要請。 離陸前に要請キャンセル。 |
| | 栗原市花山草木沢角間地内 | | |
| 6 | 栗原市消防本部 3月30日(木)14時24分 | 火災防ぎょ活動 (林野火災) | 上空偵察・空中消火の要請。 離陸前に要請キャンセル。 |
| | 栗原市一迫真坂字山の上地内 | | |

| | | | |
|----|---|--|---|
| 7 | 仙南地域広域行政事務組合 消防本部 4月4日(火)12時30分 出動12時45分 帰隊15時10分 | 火災防ぎょ活動 (林野火災) | 空中消火の要請。 消火バケツト(消防隊給水1回、自給水5回) による空中消火を計6回(2,600ℓ)実施。 |
| | 川崎町前川字沼ノ平山地内 | 出動人員 7名 | (飛行時間 1:40) |
| 8 | 山形県 防災くらし安心部消防救急課 4月11日(火)14時50分 出動15時43分 帰隊16時57分 | 広域航空消防 防災応援活動 「運航不能期間等における北 海道・東北8道県相互応援」 (林野火災) | 空中消火の要請。 消火バケツト(自給水)による空中消火を計3 回(900ℓ)実施。 |
| | 山形県村山市楯岡地内 | 出動人員 7名 | (飛行時間 1:10) |
| 9 | 公益財団法人 日本臓器移植ネットワーク 4月12日(水)21時08分 | 救急活動 (その他) | 仙台空港から東北大学病院への臓器搬送要請。 4月13日(木)11時00分、陸路搬送に切り 替わり、要請キャンセル。 |
| | | | |
| 10 | 大崎地域広域行政事務組合 消防本部 4月14日(金)11時26分 出動12時05分 帰隊13時35分 | 火災防ぎょ活動 (林野火災) | 空中消火の要請。 消火バケツト(自給水)による空中消火を計7 回(2,400ℓ)実施。 |
| | 大崎市岩出山字下真山 落合地内 | 出動人員 7名 | (飛行時間 1:20) |
| 11 | 黒川地域行政事務組合 消防本部 4月23日(日)17時05分 出動17時21分 帰隊18時28分 | 火災防ぎょ活動 (林野火災) | 空中消火の要請。 消火バケツト(自給水)による空中消火を計1 0回(3,550ℓ)実施。 |
| | 富谷市明石上折本地内 | 出動人員 7名 | (飛行時間 1:03) ※夜間飛行 0:08 |
| 12 | 栗原市消防本部 4月29日(土)14時13分 出動14時35分 帰隊15時40分 | 火災防ぎょ活動 (林野火災) | 上空偵察の要請。 偵察・情報伝達を実施。延焼、飛び火等は視認 できず、引揚の命を受け、帰投。 |
| | 栗原市栗駒字沼倉峰裏地内 | 出動人員 7名 | (飛行時間 1:05) |
| 13 | 福島県 危機管理部災害対策課 5月4日(水)16時10分 出動16時26分 帰隊18時00分 | 広域航空消防 防災応援活動 「運航不能期間等における北 海道・東北8道県相互応援」 (林野火災) | 空中消火の要請。 消火バケツト(自給水)による空中消火を計1 5回(6,200ℓ)実施。 |
| | 福島県相馬市玉野副霊山地内 | 出動人員 6名 | (飛行時間 1:30) |

| | | | |
|----|---|--|---|
| 14 | 山形県 防災くらし安心部消防救急課 5月8日(月)17時05分 出動17時26分 帰隊18時38分 | 広域航空消防 防災応援活動 「運航不能期間等における北 海道・東北8道県相互応援」 (山岳救助) | 要救助者1名の救助要請。 ヘリハーネスにより救助、機内収容。 |
| | 山形県村山市大字 雪の観音郷地内 | 出動人員 6名 救助人員 1名 | (飛行時間 0:35) |
| 15 | 山形県 防災くらし安心部消防救急課 5月8日(月)17時05分 出動17時26分 帰隊18時38分 | 広域航空消防 防災応援活動 「運航不能期間等における北 海道・東北8道県相互応援」 (一般負傷) | No.14の要救助者を救急隊へ引継ぎ、帰投。 |
| | 山形県村山市大字 雪の観音郷地内 | 出動人員 6名 搬送人員 1名 | (飛行時間 0:23) ※夜間飛行 0:04 |
| 16 | 仙南地域広域行政事務組合 消防本部 5月11日(木)10時45分 出動11時02分 帰隊11時38分 | 火災防ぎょ活動 (林野火災) | 上空偵察の要請。 偵察・情報伝達を実施。延焼、飛び火等は視認 できず、引揚の命を受け、帰投。 |
| | 蔵王町大字矢附字西山地内 | 出動人員 7名 | (飛行時間 0:36) |
| 17 | 栗原市消防本部 5月14日(日)21時14分 | 救助活動 (山岳救助) | 5月15日、朝の時点で気象状況が悪く、出動 できず。6時38分地上隊により確保、要請キャン セル。 |
| | 栗原市栗駒 栗駒山中央コース付近 | | |
| 18 | 仙南地域広域行政事務組合 消防本部 5月17日(水)8時30分 出動9時02分 帰隊10時17分 | 火災防ぎょ活動 (建物火災) | 上空偵察の要請。 偵察・情報伝達を実施。延焼、飛び火等は視認 できず、引揚の命を受け、帰投 |
| | 角田市小坂字滝沢地内 | 出動人員 7名 | (飛行時間 1:15) |
| 19 | 栗原市消防本部 5月21日(日)12時25分 出動12時50分 帰隊14時45分 | 救助活動 (山岳救助) | 要救助者1名の救助要請。 ヘリハーネスにより救助、機内収容。 |
| | 栗原市栗駒 栗駒山中央コース登山道上 | 出動人員 6名 救助人員 1名 | (飛行時間 0:49) |
| 20 | 栗原市消防本部 5月21日(日)12時25分 出動12時50分 帰隊14時45分 | 救急活動 (急病) | No.19の要救助者を救急隊へ引継ぎ、帰投。 |
| | 栗原市栗駒 栗駒山中央コース登山道上 | 出動人員 6名 搬送人員 1名 | (飛行時間 0:36) |

| | | | |
|-----|---|--|---|
| 2 1 | 栗原市消防本部 5月25日(木)17時00分 出動17時20分 帰隊17時30分 | 救助活動 (山岳) | 要救助者1名の救助要請。 出動途上、要請キャンセル(地上隊にて確保) となり、帰投。 (飛行時間 0:10) |
| | 栗原市花山字本沢小川原地内 | 出動人員 7名 | |
| 2 2 | 栗原市消防本部 6月18日(日)14時35分 出動14時52分 帰隊14時57分 | 救助活動 (山岳) | 要救助者1名の救助要請。 出動途上、要請キャンセル(地上隊にて確保) となり、帰投。 (飛行時間 0:05) |
| | 栗原市花山字本沢穴ノ原地内 | 出動人員 7名 | |
| 2 3 | 塩釜地区消防事務組合 消防本部 6月20日(火)10時45分 出動10時53分 帰隊12時13分 | 救助活動 (山岳) | 要救助者1名の救助要請。 上空からの捜索を実施するが、発見に至らず、 帰投。 ※引揚途上、捜索対象者は、自力で帰宅してい た旨の無線を傍受。 (飛行時間 1:20) |
| | 松島町松島字犬田地内 姉取山付近 | 出動人員 6名 | |
| 2 4 | 仙南地域広域行政事務組合 消防本部 6月26日(月)12時15分 出動12時35分 帰隊13時30分 | 救助活動 (山岳) | 要救助者1名の救助要請。 ヘリハーネスにより救助、機内収容。 (飛行時間 0:27) |
| | 蔵王町遠刈田温泉倉石岳 国有林 | 出動人員 5名 救助人員 1名 | |
| 2 5 | 仙南地域広域行政事務組合 消防本部 6月26日(月)12時15分 出動12時35分 帰隊13時30分 | 救急活動 (一般負傷) | No.24の要救助者を病院ヘリポートへ搬送し、 帰投。 (飛行時間 0:17) |
| | 蔵王町遠刈田温泉倉石岳 国有林 | 出動人員 5名 搬送人員 1名 | |
| 2 6 | 山形県 防災くらし安心部消防救急課 6月26日(月)15時00分 出動15時40分 帰隊17時55分 | 広域航空消防 防災応援活動 「運航不能期間等における北 海道・東北8道県相互応援」 (山岳救助) | 要救助者1名の救助要請。 ヘリハーネスにより救助、機内収容。 (飛行時間 0:39) |
| | 山形県山形市蔵王温泉地内 | 出動人員 6名 救助人員 1名 | |

| | | | |
|--------------|---|--|--|
| 27 | 山形県 防災くらし安心部消防救急課 6月26日(月)15時00分 出動15時40分 帰隊17時55分 | 広域航空消防 防災応援活動 「運航不能期間等における北 海道・東北8道県相互応援」 (一般負傷) | No.26の要救助者を病院ヘリポートへ搬送し、 帰投。 |
| | 山形県山形市蔵王温泉地内 | 出動人員 6名 搬送人員 1名 | (飛行時間 0:45) |
| 28 | 仙南地域広域行政事務組合 消防本部 6月29日(木)12時00分 出動12時20分 帰隊13時00分 | 救助活動 (水難) | 要救助者1名の救助要請。 クイックストラップにて救助、機内収容はせず、 スライド移動にて地上隊に引継ぐ。 |
| | 七ヶ宿町字渡瀬地内 七ヶ宿ダム | 出動人員 6名 救助人員 1名 | (飛行時間 0:40) |
| 29 1 | 仙南地域広域行政事務組合 消防本部 7月1日(土)12時00分 出動12時48分 帰隊13時24分 | 救助活動 (山岳) | 要救助者1名の救助要請。 現場付近まで進出するも、雲に覆われており、 活動不能と判断、仙台空港へ帰投する。 |
| | 川崎町大字手代塚山地内 新噴気口 | 出動人員 5名 | (飛行時間 0:36) |
| 29 2 | 仙南地域広域行政事務組合 消防本部 7月1日(土)12時00分 出動16時13分 帰隊17時30分 | 救助活動 (山岳) | 天候回復に伴い出動。 ヘリハーネスにより救助、機内収容。 |
| | 川崎町大字手代塚山地内 新噴気口 | 出動人員 5名 救助人員 1名 | (飛行時間 0:49) |
| 30 | 仙南地域広域行政事務組合 消防本部 7月1日(土)12時00分 出動16時13分 帰隊17時30分 | 救急活動 (一般負傷) | No.29-2の要救助者を救急隊へ引継ぎ、帰 投。 |
| | 川崎町大字手代塚山地内 新噴気口 | 出動人員 5名 搬送人員 1名 | (飛行時間 0:20) |
| 31 | あぶくま消防本部 7月3日(月)13時59分 出動14時13分 帰隊14時33分 | 救助活動 (水難) | 阿武隈川(巨理大橋付近)に無人のジェットスキ ーが浮いているとの情報での捜索要請。 上空から捜索実施中、誤報だった旨の無線を受 け、帰投。 |
| | 岩沼市寺島字土手外地内 | 出動人員 6名 | (飛行時間 0:20) |
| 32 | 大崎地域広域行政事務組合 消防本部 7月29日(土)14時21分 出動14時54分 帰隊16時05分 | 救助活動 (山岳) | 要救助者1名の救助要請。 上空からの捜索を実施するが、発見に至らず、 大崎消防より捜索対象者は自力下山した旨の無線 を受け、帰投。 |
| | 色麻町船形山地内 | 出動人員 5名 | (飛行時間 1:11) |

| | | | |
|-----|--|--|---|
| 3 3 | 公益財団法人 日本臓器移植ネットワーク 8月2日(水) 13時28分 出動 8月3日 10時01分 帰隊 8月3日 10時34分 | 救急活動 (その他) | 仙台空港から東北大学病院への臓器搬送要請。 医師2名及び臓器を病院へ搬送し、帰投。 (飛行時間 0:15) |
| | | 出動人員 4名 | |
| 3 4 | 山形県 防災くらし安心部消防救急課 8月13日(日) 14時30分 出動 15時09分 帰隊 17時19分 | 広域航空消防 防災応援活動 <small>「運航不能期間等における北 海道・東北8道県相互応援」</small> (山岳救助) | 要救助者1名の救助要請。 ヘリハーネスにより救助、機内収容。 (飛行時間 0:45) |
| | 山形県西村山郡朝日町 大字立木地内 上倉山 | 出動人員 6名 救助人員 1名 | |
| 3 5 | 山形県 防災くらし安心部消防救急課 8月13日(日) 14時30分 出動 15時09分 帰隊 17時19分 | 広域航空消防 防災応援活動 <small>「運航不能期間等における北 海道・東北8道県相互応援」</small> (急病) | No.34の要救助者を救急隊へ引継ぎ、山形空港 で給油後、帰投。 (飛行時間 0:45) |
| | 山形県西村山郡朝日町 大字立木地内 上倉山 | 出動人員 6名 搬送人員 1名 | |
| 3 6 | 仙南地域広域行政事務組合 消防本部 8月26日(土) 12時50分 出動 13時34分 帰隊 14時57分 | 救助活動 (山岳) | 要救助者1名の救助要請。 ヘリハーネスにより救助、機内収容。 (飛行時間 0:43) |
| | 川崎町大字今宿字山岸地内 仙台神室岳仙人沢コース | 出動人員 5名 救助人員 1名 | |
| 3 7 | 仙南地域広域行政事務組合 消防本部 8月26日(土) 12時50分 出動 13時34分 帰隊 14時57分 | 救急活動 (一般負傷) | No.36の要救助者を救急隊へ引継ぎ、帰投。 (飛行時間 0:16) |
| | 川崎町大字今宿字山岸地内 仙台神室岳仙人沢コース | 出動人員 6名 搬送人員 1名 | |
| 3 8 | 山形県 防災くらし安心部消防救急課 9月2日(土) 10時51分 出動 12時08分 帰隊 13時20分 | 広域航空消防 防災応援活動 <small>「運航不能期間等における北 海道・東北8道県相互応援」</small> (山岳救助) | 要救助者1名の救助要請。 ヘリハーネスにより救助、機内収容。 (飛行時間 0:41) |
| | 山形県山形市上宝沢蔵王山 熊野岳馬の背地内 | 出動人員 6名 救助人員 1名 | |

| | | | |
|----|---|--|---|
| 39 | 山形県 防災くらし安心部消防救急課 9月2日(土)10時51分 出動12時08分 帰隊13時20分 | 広域航空消防 防災応援活動 「運航不能期間等における北 海道・東北8道県相互応援」 (一般負傷) | No.38の要救助者を病院へリポートへ搬送し、 帰投。 |
| | 山形県山形市上宝沢蔵王山 熊野岳馬の背地内 | 出動人員 6名 搬送人員 1名 | (飛行時間 0:24) |
| 40 | 仙南地域広域行政事務組合 消防本部 9月16日(土)12時03分 出動12時07分 帰隊12時19分 | 火災防ぎょ活動 (建物火災) | 上空偵察の要請。 出動途上、要請キャンセル、引揚の命を受 け、帰投。 |
| | 丸森町筆甫字石神西地内 | 出動人員 7名 | (飛行時間 0:12) |
| 41 | 仙南地域広域行政事務組合 消防本部 9月18日(月)15時35分 出動16時03分 帰隊17時03分 | 救助活動 (山岳) | 要救助者2名の救助要請。 ヘリハーネスにより救助、機内収容。怪我等は なし、場外にて消防隊に引継ぎ、帰投。 |
| | 川崎町大字前川手代塚山地内 かもしか温泉跡 | 出動人員 6名 救助人員 2名 | (飛行時間 0:47) |
| 42 | 栗原市消防本部 10月2日(月)14時05分 出動14時45分 帰隊15時58分 | 救助活動 (山岳) | 要救助者1名の救助要請。 ヘリハーネスにより救助、機内収容。怪我等は なし、場外にて消防隊に引継ぎ、帰投。 |
| | 栗原市栗駒沼倉耕英東地内 栗駒山表掛コース付近 | 出動人員 6名 救助人員 1名 | (飛行時間 1:09) |
| 43 | 山形県 防災くらし安心部消防救急課 10月3日(火)12時30分 出動13時14分 帰隊13時42分 | 広域航空消防 防災応援活動 「運航不能期間等における北 海道・東北8道県相互応援」 (山岳救助) | 要救助者1名の救助要請。 出動途上、要請キャンセル(地上隊にて搬送可 能)となり、帰投。 |
| | 山形県酒田市上青沢地内 薬師森 | 出動人員 6名 | (飛行時間 0:28) |
| 44 | 仙南地域広域行政事務組合 消防本部 10月3日(火)15時50分 出動16時12分 帰隊17時08分 | 救助活動 (山岳) | 要救助者1名の救助要請。 ヘリハーネスにより救助、機内収容。 |
| | 白石市福岡八宮字不忘山地内 | 出動人員 5名 救助人員 1名 | (飛行時間 0:33) |

| | | | |
|-----|---|--|--|
| 4 5 | 仙南地域広域行政事務組合 消防本部 10月3日(火)15時50分 出動16時12分 帰隊17時08分 | 救急活動 (一般負傷) | No.44の要救助者を病院へリポートへ搬送し、 帰投。 (飛行時間 0:17) |
| | 白石市福岡八宮字不忘山地内 | 出動人員 5名 搬送人員 1名 | |
| 4 6 | 山形県 防災くらし安心部消防救急課 10月8日(日)10時55分 出動11時38分 帰隊12時46分 | 広域航空消防 防災応援活動 「運航不能期間等における北 海道・東北8道県相互応援」 (山岳救助) | 要救助者1名の救助要請。 現場付近まで進出するも、雲に覆われており、 進入不能。周辺を旋回し視程回復を待つも回復せ ず、一時仙台空港へ帰投する。地上隊で搬送可能 との連絡を受け、活動終了。 (飛行時間 1:08) |
| | 山形県上山市 蔵王山熊野岳避難小屋付近 | 出動人員 5名 | |
| 4 7 | 仙南地域広域行政事務組合 消防本部 10月12日(木)20時40分 出動 10月13日 6時29分 帰隊 10月13日 7時52分 | 救助活動 (山岳) | 要救助者1名の救助要請。 現着後、指揮隊から下命された搜索範囲を搜索 するも、発見には至らず。燃料給油のため、仙台 市消防航空隊に搜索を引継ぎ帰投。待機中、地上 で行方不明者確認、ヘリ不要の連絡を受け事案終 了。 (飛行時間 1:23) |
| | 丸森町筆甫字西山地内 | 出動人員 6名 | |
| 4 8 | 福島県 危機管理部災害対策課 10月14日(土)14時00分 出動14時32分 帰隊15時18分 | 広域航空消防 防災応援活動 「運航不能期間等における北 海道・東北8道県相互応援」 (山岳救助) | 要救助者1名の救助要請。 ヘリハーネスにより救助、機内収容。 (飛行時間 0:29) |
| | 福島県相馬郡新地町杉目地内 鹿狼山 | 出動人員 6名 救助人員 1名 | |
| 4 9 | 福島県 危機管理部災害対策課 10月14日(土)14時00分 出動14時32分 帰隊15時18分 | 広域航空消防 防災応援活動 「運航不能期間等における北 海道・東北8道県相互応援」 (急病) | No.48の要救助者を救急隊へ引継ぎ、帰投。 (飛行時間 0:10) |
| | 福島県相馬郡新地町杉目地内 鹿狼山 | 出動人員 6名 搬送人員 1名 | |
| 5 0 | 山形県 防災くらし安心部消防救急課 10月14日(土)15時32分 出動16時17分 帰隊17時29分 | 広域航空消防 防災応援活動 「運航不能期間等における北 海道・東北8道県相互応援」 (山岳救助) | 要救助者1名の救助要請。 サバイバースリングにより救助、機内収容。 (飛行時間 0:40) |
| | 山形県西村山郡西川町大字月山沢 地内 牛首下分岐付近登山道上 | 出動人員 5名 救助人員 1名 | |

| | | | |
|-----|--|--|-------------------------------------|
| 5 1 | 山形県 防災くらし安心部消防救急課 10月14日(土)15時32分 出動16時17分 帰隊17時29分 | 広域航空消防 防災応援活動 「運航不能期間等における北 海道・東北8道県相互応援」 (急病) | No.50の要救助者を救急隊へ引継ぎ、帰投。 |
| | 山形県西村山郡西川町大字月山沢 地内 牛首下分岐付近登山道上 | 出動人員 5名 搬送人員 1名 | (飛行時間 0:28) ※夜間飛行 0:26 |
| 5 2 | 青森県 危機管理局消防保安課 10月18日(水)7時24分 出動8時00分 帰隊12時22分 | 広域航空消防 防災応援活動 「運航不能期間等における北 海道・東北8道県相互応援」 (山岳救助) | 要救助者1名の救助要請。 ヘリハーネスにより救助、機内収容。 |
| | 青森県七戸町南天間館 旧上北鉦山跡地付近 | 出動人員 7名 救助人員 1名 | (飛行時間 2:00) |
| 5 3 | 青森県 危機管理局消防保安課 10月18日(水)7時24分 出動8時00分 帰隊12時22分 | 広域航空消防 防災応援活動 「運航不能期間等における北 海道・東北8道県相互応援」 (一般負傷) | No.52の要救助者を救急隊へ引継ぎ、青森空港 で給油後、帰投。 |
| | 青森県七戸町南天間館 旧上北鉦山跡地付近 | 出動人員 7名 搬送人員 1名 | (飛行時間 1:46) |
| 5 4 | 福島県 危機管理部災害対策課 10月18日(水)12時19分 出動13時09分 帰隊14時33分 | 広域航空消防 防災応援活動 「運航不能期間等における北 海道・東北8道県相互応援」 (山岳救助) | 要救助者1名の救助要請。 ヘリハーネスにより救助、機内収容。 |
| | 福島県二本松市永田字長坂 国有林地内 安達太良山 | 出動人員 6名 救助人員 1名 | (飛行時間 0:49) |
| 5 5 | 福島県 危機管理部災害対策課 10月18日(水)12時19分 出動13時09分 帰隊14時33分 | 広域航空消防 防災応援活動 「運航不能期間等における北 海道・東北8道県相互応援」 (一般負傷) | No.54の要救助者を救急隊へ引継ぎ、帰投。 |
| | 福島県二本松市永田字長坂 国有林地内 安達太良山 | 出動人員 6名 搬送人員 1名 | (飛行時間 0:27) |
| 5 6 | 栗原市消防本部 10月22日(日)14時00分 出動14時27分 帰隊16時00分 | 救助活動 (山岳) | 要救助者1名の救助要請。 ヘリハーネスにより救助、機内収容。 |
| | 栗原市栗駒沼倉耕英東地内 栗駒山中央コース付近 | 出動人員 7名 救助人員 1名 | (飛行時間 0:53) |

| | | | |
|----|--|--|---|
| 57 | 栗原市消防本部 10月22日(日)14時00分 出動14時27分 帰隊16時00分 | 救急活動 (一般負傷) | No.56の要救助者を救急隊へ引継ぎ、帰投。 (飛行時間 0:32) |
| | 栗原市栗駒沼倉耕英東地内 栗駒山中央コース付近 | 出動人員 7名 搬送人員 1名 | |
| 58 | 青森県 危機管理局消防保安課 11月1日(水)6時30分 出動8時06分 帰隊12時52分 | 広域航空消防 防災応援活動 「運航不能期間等における北 海道・東北8道県相互応援」 (山岳救助) | 要救助者1名の救助要請。 現着後、出動前に示された搜索範囲を搜索開 始。現場指揮本部より地上隊で要救助者発見及び 現場確認後、青森空港で待機願うとの無線を受 け、青森空港に着陸。給油し待機中、本事案での へりの活動は不要となった旨の連絡を受け、帰 投。 (飛行時間 3:48) |
| | 青森県十和田市奥瀬 千筋の滝付近 | 出動人員 7名 | |
| 59 | 栗原市消防本部 11月1日(水)15時44分 出動16時12分 帰隊17時08分 | 救助活動 (山岳) | 要救助者1名の救助要請。 クイックストラップにより救助、機内収容。怪 我等はなく、日没時間を考慮し、場外での引継ぎ はキャンセル、仙台空港へ帰投。帰投後、事務所 にて家族へ引き渡し、事案終了。 (飛行時間 0:56) ※夜間飛行 0:29 |
| | 栗原市栗駒沼倉耕英東地内 東駒山コース付近 | 出動人員 5名 救助人員 1名 | |

令和5年 要請種別内訳

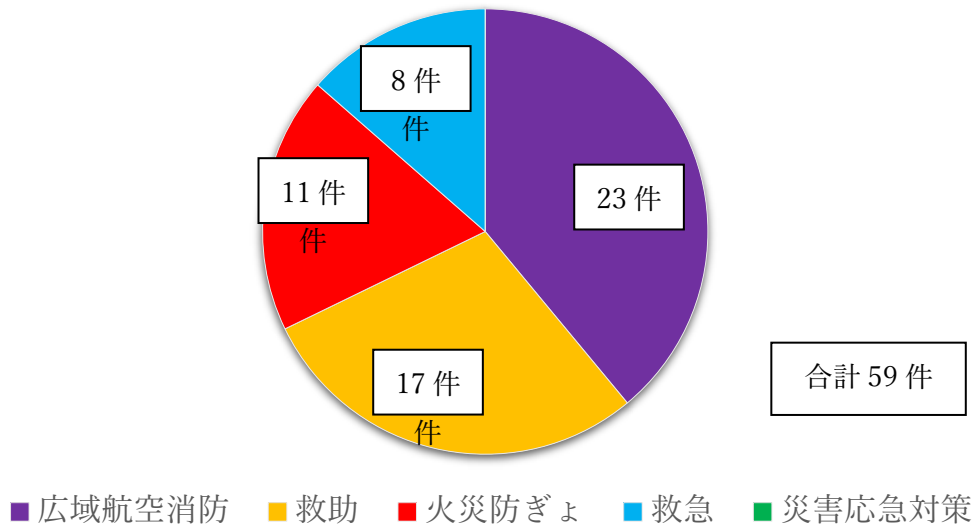

※救急活動8件中、救助活動から移行した救急活動6件

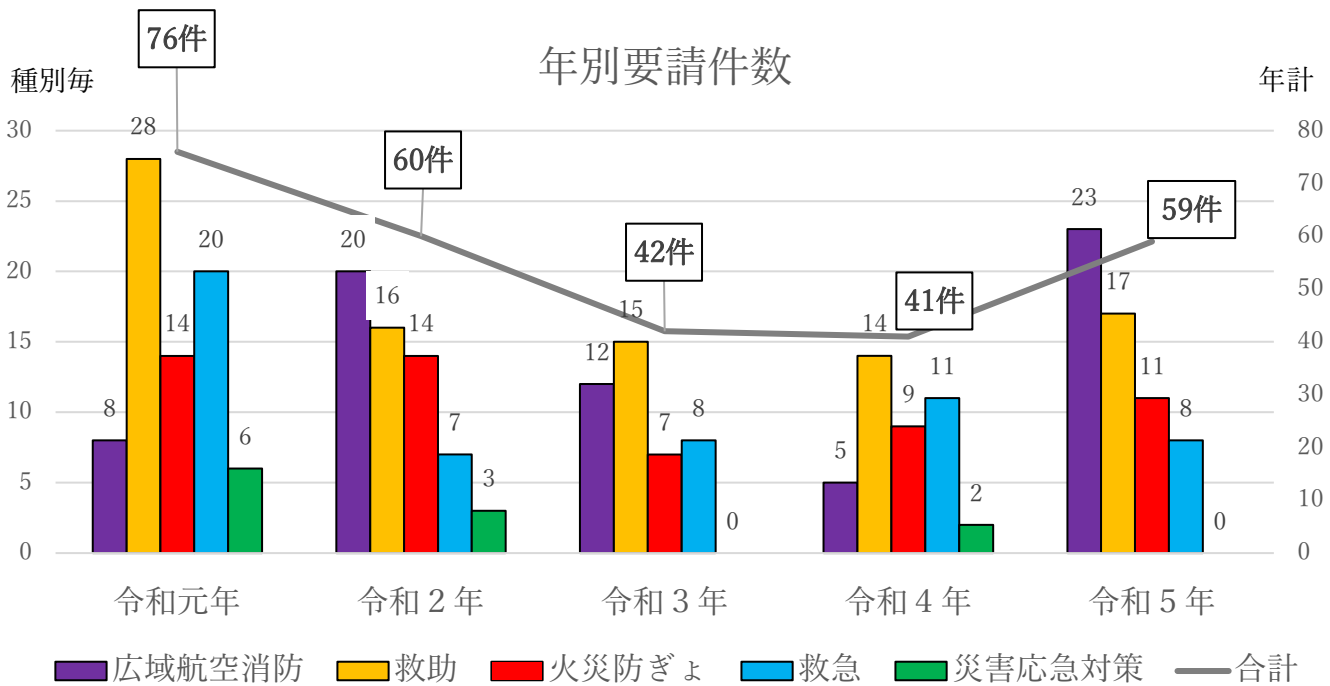

(2) 緊急運航活動内訳

| 活動内容 | 飛行時間 | 要請件数 | 出動件数 | 出動回数 | ※ 夜間出動 | 否 運 航 |
|--------------|---------|------|------|------|-----------|-------|
| 災害応急対策活動 | 0時間00分 | — | — | — | — | — |
| 救急活動 | 2時間33分 | 8件 | 7件 | 7回 | — | 1件 |
| 救助活動 | 12時間51分 | 17件 | 16件 | 17回 | 1件 | 1件 |
| 火災防ぎょ活動 | 7時間41分 | 11件 | 8件 | 8回 | 1件 | 3件 |
| 広域航空消防防災応援活動 | 24時間43分 | 23件 | 22件 | 22回 | 2件 | 1件 |
| 合計 | 47時間48分 | 59件 | 53件 | 54回 | 4件 | 6件 |

(夜間飛行時間 1時間07分)

※帰投時日没越えの出動件数

(3) 要請元別件数

| 要請元消防本部等 | 災害応急 対策活動 | 救助活動 | 救急活動 | 火災防ぎょ 活動 | 広域航空消防 防災応援活動 | 合計 |
|--------------|--------------|------|------|-------------|------------------|-----|
| 仙台消防 | — | — | — | — | — | 0件 |
| 名取消防 | — | — | — | — | — | 0件 |
| 登米消防 | — | — | — | — | — | 0件 |
| 栗原消防 | — | 7件 | 2件 | 4件 | — | 13件 |
| 黒川消防 | — | — | — | 1件 | — | 1件 |
| 石巻消防 | — | — | — | — | — | 0件 |
| 塩釜消防 | — | 1件 | — | — | — | 1件 |
| あぶくま消防 | — | 1件 | — | — | — | 1件 |
| 仙南消防 | — | 7件 | 4件 | 5件 | — | 16件 |
| 大崎消防 | — | 1件 | — | 1件 | — | 2件 |
| 気仙沼・本吉消防 | — | — | — | — | — | 0件 |
| 総務省消防庁(要請内訳) | — | — | — | (2) | 2件 | 2件 |
| 他県(要請内訳) | — | (11) | (8) | (2) | 21件 | 21件 |
| ※日本臓器移植NW | — | — | 2件 | — | — | 2件 |
| 合計 | 0件 | 17件 | 8件 | 11件 | 23件 | 59件 |

※公益社団法人日本臓器移植ネットワーク

(4) 広域航空消防防災応援活動 要請内訳

| 要請元都道府県 | 災害応急 対策活動 | 救助活動 | 救急活動 | 火災防ぎょ 活動 | 合計 |
|---------|--------------|------|------|-------------|-----|
| 福島県 | — | 2件 | 2件 | 3件 | 7件 |
| 山形県 | — | 7件 | 5件 | 1件 | 13件 |
| 青森県 | — | 2件 | 1件 | — | 3件 |
| 合計 | — | 11件 | 8件 | 4件 | 23件 |

4 備蓄燃料、消防局・消防本部配置図

宮城県内移動所要時間

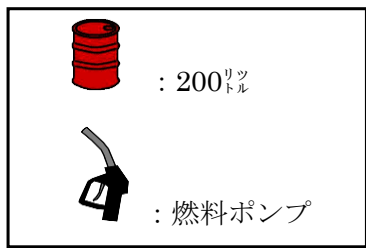
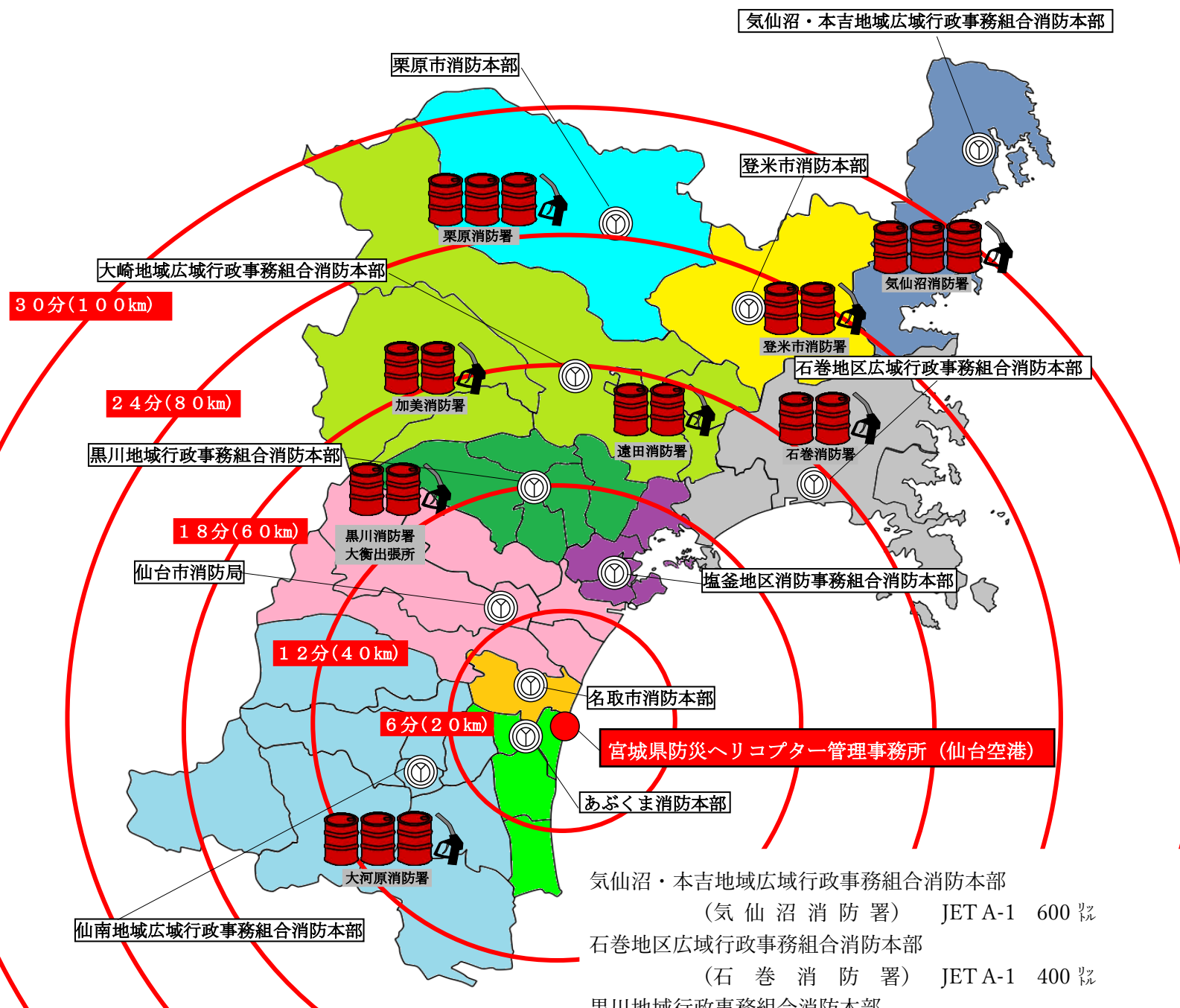

| | | | |
|----------------------|--------------|---------|------|
| 気仙沼・本吉地域広域行政事務組合消防本部 | (気仙沼消防署) | JET A-1 | 600ℓ |
| 石巻地区広域行政事務組合消防本部 | (石巻消防署) | JET A-1 | 400ℓ |
| 黒川地域行政事務組合消防本部 | (黒川消防署大衡出張所) | JET A-1 | 400ℓ |
| 登米市消防本部 | (登米市消防署) | JET A-1 | 400ℓ |
| 仙南地域広域行政事務組合消防本部 | (大河原消防署) | JET A-1 | 600ℓ |
| 栗原市消防本部 | (栗原消防署) | JET A-1 | 600ℓ |
| 大崎地域広域行政事務組合消防本部 | (加美消防署) | JET A-1 | 400ℓ |
| 大崎地域広域行政事務組合消防本部 | (遠田消防署) | JET A-1 | 400ℓ |

5 機体概要

機 種 ユーロコプター式AS365N3+型

登録記号 JA04FD

愛 称 「みやぎ」



(1) 「みやぎ」の性能・諸元表

ヘリコプター概要

| | | | | |
|------------------|--------------------|-----------------------|--------------------------------|---------------------|
| 機 体 | 国 籍・登録記号 | | 日本・JA04FD | |
| | 型 式 | | AS365N3+ | |
| | 機 名 | | みやぎ | |
| | 無線呼出名称 | | JA04FD(航空波) | |
| | | | ぼうさいへりみやぎ1(消防波) | |
| | 寸 法 | 全 長(回転翼含む) | | 13.68m |
| | | 胴体長 | | 12.08m |
| | | 全 幅 | | 3.25m |
| | | 全 高 | | 3.81m |
| | | 主回転翼直径 | | 11.94m |
| | 客 室 | 長 さ(床面) | | 2.30m |
| | | 幅 (最大) | | 1.92m |
| | | 高 さ | | 1.40m |
| | | 床面積 | | 4.20 m ² |
| | | 容 積 | | 5.10 m ³ |
| | 重 量 | 最大全備重量 | | 4,300kg |
| | | 空虚重量(標準装備状態) | | 2,903.8kg |
| | | 有効積載量 | | 1,396.2kg |
| | | 燃料搭載量(使用可能量) | | 896kg (1,134.5ℓ) |
| | | 積載可能量 | | 915kg (1,158ℓ) |
| | 最大搭乗人員 | | 14名(操縦士含む) | |
| エ ン ジ ン | 形 式 | | ターボメカ社 アリエル2C | |
| | 最大出力(1基) | | 718kW (961SHP) | |
| | 連続最大出力(1基) | | 622kW (833SHP) | |
| | 燃料消費量 | | 350ℓ/h (280kg/h)※最大全備重量、ISA、巡航 | |
| 性 能 | 超過禁止速度 | | 278km/h(150kt) | |
| | 最大巡航速度(救助ウインチ装備状態) | | 269km/h(145kt) | |
| | ドア開放時の超過禁止速度 | | 204km/h(110kt) | |
| | スリング時の超過禁止速度 | | 167km/h(90kt) | |
| | 最高運用高度 | | 6,000m | |
| | 最大航続時間 | | 3.5時間(最大全備重量、ISA、巡航) | |
| 最大航続距離 | | 778km(最大離陸重量、ISA、水面上) | | |

主要装備品

| No. | 装 備 品 名 | 性 能・諸 元 | |
|-----|-------------------------------|---|-----------------------------------|
| 1 | 救助用ウインチ | 最大吊り上げ荷重 | 272kg |
| | | ケーブル長さ | 88m |
| | | ケーブル速度 | 0～76.2m/分 |
| | | ケーブル振れ角 | 25 度 |
| | | ケーブルカッター | 起爆装置付 手動式(ワイヤーカッター) |
| | | ウインチ操作中速度限界 | なし |
| | | ウインチ運転サイクル | 制限なし (クーリングファン付) |
| 2 | 懸垂下降装置 | ABSEILING INSTALLATION | 許容荷重 110kg |
| | キャビン内リング | アブセイリングインストレイション | 装置重量 1.7kg |
| 3 | カーゴフック | 最大吊り下げ重量 1,600kg 機外荷物吊り下げ時超過禁止速度 90kt | 装置重量 7kg |
| | カーゴフックミラー | RH5.3 LH | 装置重量 24.4kg |
| 4 | ラウドスピーカー | ビルトイン 1,200W | |
| 5 | ジャンプシート | 跳ね上げ式 4 席 | |
| 6 | EMS 装置 | 担架用固定装置 ストレッチャー | 装置重量 43.1kg |
| | | EMS ラック (医療機器収納用、酸素ボンベ) | 装置重量 26kg |
| 7 | サーチライト | SPECTROLAB 社製 NIGHTSUN SX 1600W | 装置重量 24.4kg |
| 8 | 空中消火装置 | 消火バケツ | 容量 600ℓ 装置重量 43kg |
| | | ファイヤーアタッカー | 容量 900ℓ 装置重量 163.7kg (給水ポンプ含む) |
| 9 | ヘリコプター 衛星通信システム (ヘリサット) | 周波数：送信 14.0～14.4GHz 受信 12.25～12.75GHz VNE 160kt 最大高度 11,000ft | |
| 10 | GPS/MAP 装置 | DUAL GNS 430W GPS 補助ナビゲーションソースとして有視界飛行 (VFR) / 計器飛行 (IFR) 飛行に適合し、ディスプレイの地図上に表示可能 | |

その他の装備品(任意装備品含む)

| | | | |
|---|-----------------|----|----------------|
| 1 | 大型スライドドア | 10 | L/H ホイストステップ |
| 2 | エアコンディショナー | 11 | レスキューステップ |
| 3 | 地形認識警報装置 | 12 | 遮光カーテン |
| 4 | 航空機衝突防止装置 | 13 | ユーティリティーレール |
| 5 | ヘリコプターカメラシステム | 14 | ワイヤーカッター |
| 6 | ユーティリティーDC パワー | 15 | 消防無線 (デジアナ) |
| 7 | L/H 電動式リアビューミラー | 16 | ユーティリティーAC パワー |
| 8 | 動態管理システム | 17 | ファイヤーアタッカー |
| 9 | ホイストグリップバー | 18 | スノーシュー |

活動用資器材

| | | | |
|---|---------------|---|-----|
| 1 | サバイバースリング | 8 | AED |
| 2 | バーティカルストレッチャー | 9 | 吸引器 |
| 3 | ヘリハーネス | | |
| 4 | エンジェルハーネス | | |
| 5 | クイックストラップ | | |
| 6 | メインストレッチャー | | |
| 7 | 救急モニター | | |

使用機種

ユーロコプター社製

AS365N3+型

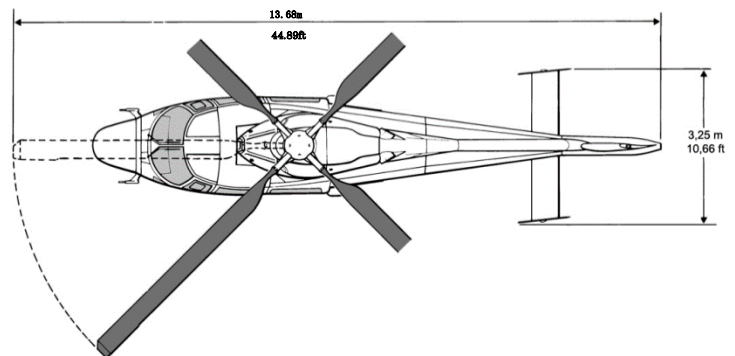
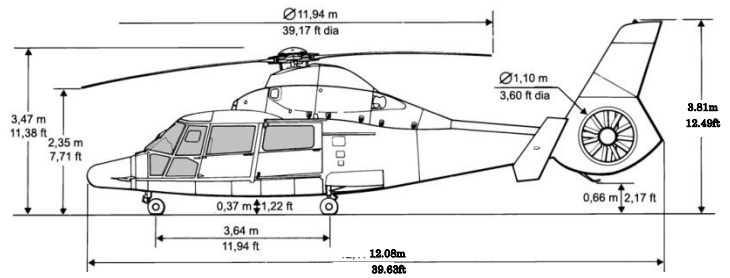
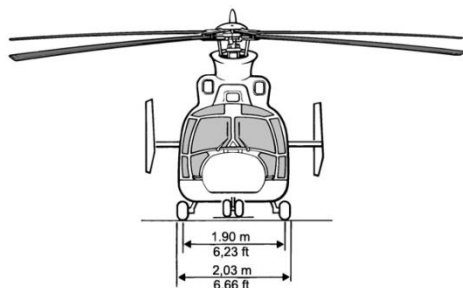

(2) 「みやぎ」 装備写真



救助用ウインチ (ホイスト)



EMS 装置



サーチライト



ヘリコプター衛星通信システム (ヘリサット)



ラウドスピーカー



カーゴフック



空中消火装置 (消火バケツ)



空中消火装置 (ファイヤーアタッカー)

6 活動写真



空中消火訓練



救助訓練



救急引継ぎ訓練



水難救助訓練



県内消防本部合同訓練



宮城県消防学校救助科展示



夜間離着陸訓練



北東北4県合同訓練
(岩手県北上川)