

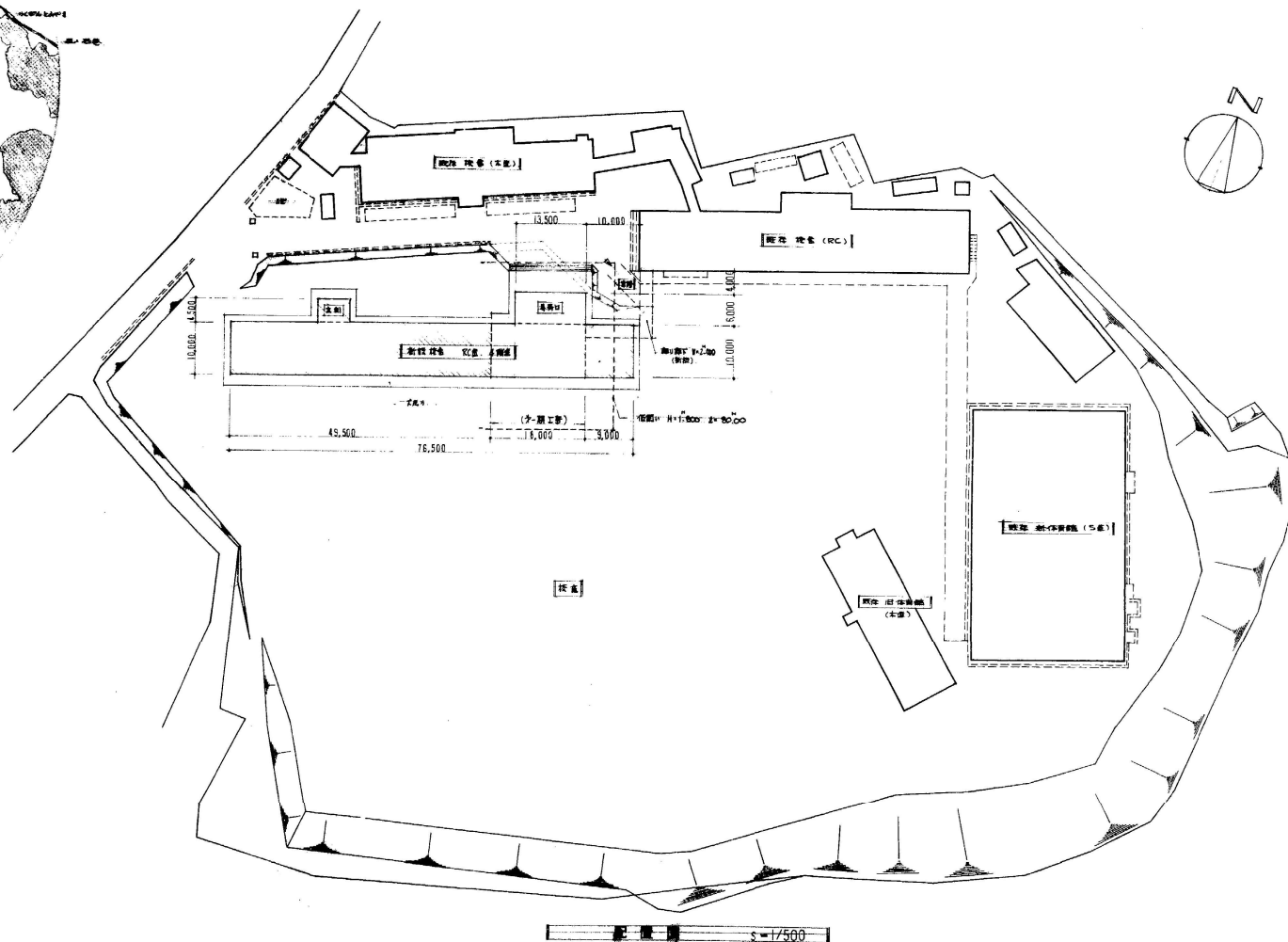





教 (県) 第15号 (主)

宮城県松島高等学校校舎新築第一期工事

事項	TITLE 宮城県松島高等学校校舎新築第一期工事 PROJECT		
	WORK NAME 工 鉄	DRAWING 1	
	SCALE No. SCALE	DATE	
	株式会社菅原建築設計事務所 DRAWN CHECK		
	SENDAISHI CHUO 1-6-30 TEL 24 1221		



事項		     						TITLE 宮城県立食糧衛生学校校舎新築 第一工区 PROJECT 宮城県立食糧衛生学校校舎新築 第一工区 WORK NAME 宮内国配置図 DRAWING 3 SCALE 1/25000 1/500 DATE 140829 DRAWN CHECK 株式会社菅原建築設計事務所 SENDAI SHI CHUO 1-6-30 TEL 001222 740919			
----	--	---	--	--	--	--	--	--	--	--	--

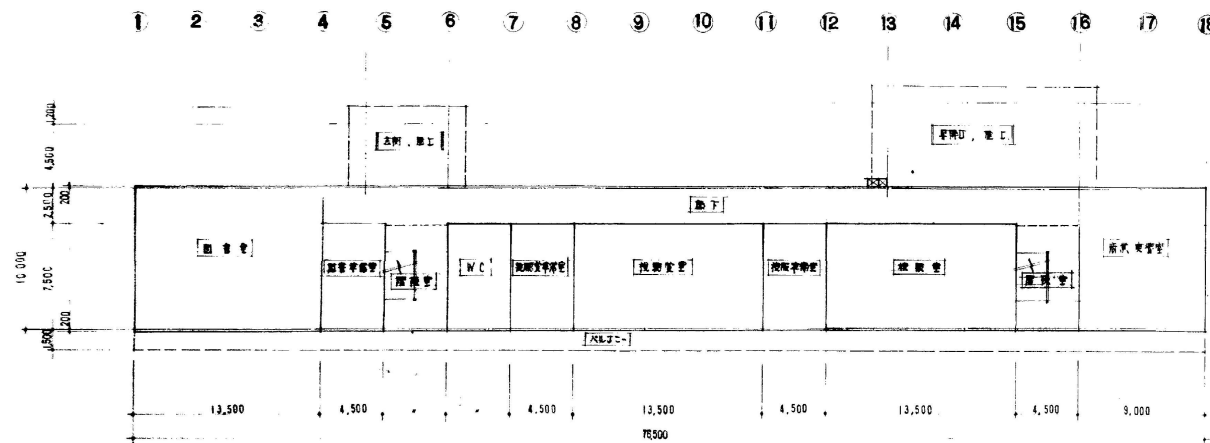

2階平面図 S-1/200

床面積

(全体計画)	$76.5 \times 10.4 + 14.5 \times 0.55 = 796.3975$	796.3975	241.33
(分館工事)	$18.0 \times 10.4 + 14.5 \times 0.55 = 187.9975$	187.9975	56.97

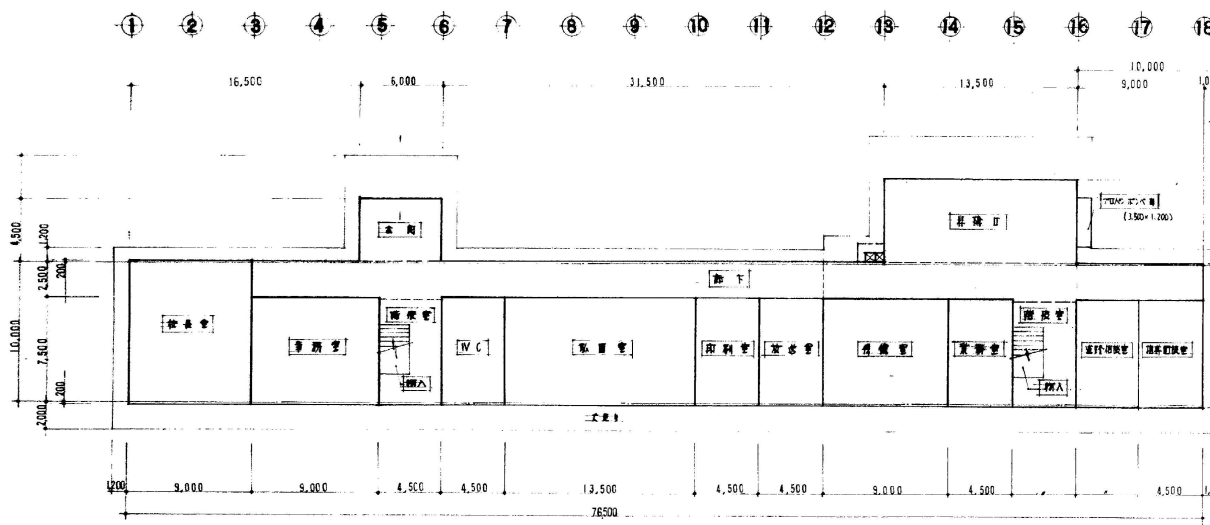

1階平面図 S-1/200

床面積

(全体計画)	$76.5 \times 10.4 + 4.3 \times 6.0 + 5.8 \times 1.35 + 1.3 \times 1.9 + 3.5 \times 1.2 = 502.17$	502.17	273.38
(分館工事)	$18.0 \times 10.4 + 5.8 \times 1.35 + 3.5 \times 1.2 + 1.3 \times 1.9 = 272.17$	272.17	52.48
(地下部)	$20 \times (12.25 + 18.15) = 44.80$	44.80	

建築面積

全体計画	$76.9 \times 10.7 + 13.9 \times 6.0 + 6.4 \times 4.5 + 3.5 \times 1.0 + 1.7 \times 1.3 = 940.74$	265.07
(分館)	$18.6 \times 10.7 + 13.9 \times 6.0 + 3.5 \times 1.0 + 1.7 \times 1.3 = 286.13$	87.31
(地下部)	$2.0 \times (12.25 + 10.15) = 44.80$	
分館工事 建築面積計		332.73

延床面積

延床面積

階層	延床面積	延床面積
4階	69.30	21.00
3階	796.3975	241.33
2階	796.3975	241.33
1階	902.17	273.38
合計	3,360.6625	1,016.73

分館工事

階層	延床面積	延床面積
4階	34.8500	10.50
3階	187.9975	56.97
2階	187.9975	56.97
1階	272.1700	82.48
(地下) 1~4階計	870.8125	269.89
(地下部)	44.80	
分館工事	915.6125	

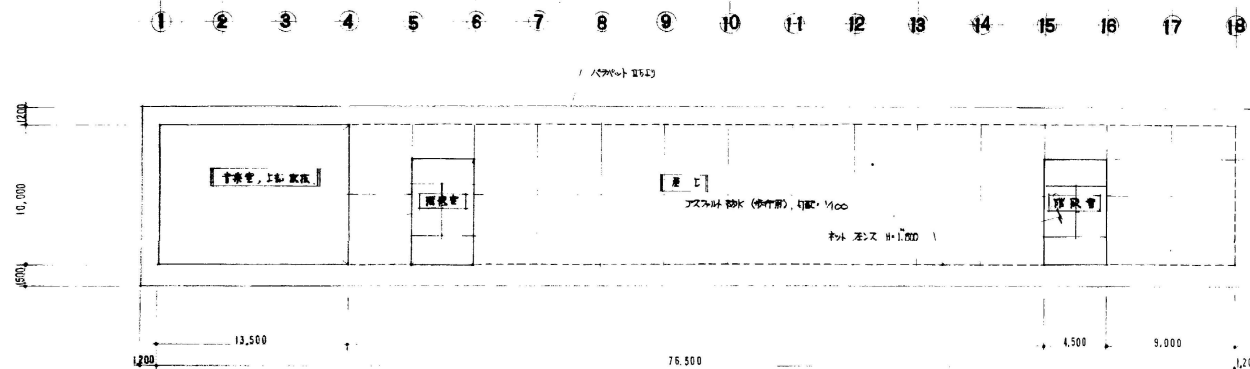

1階平面図 S-1/200

(全床面積) 4.5×77×2=69.3
(中庭工費) 4.5×77×34.65

69.300 27.00
31.650 10.50

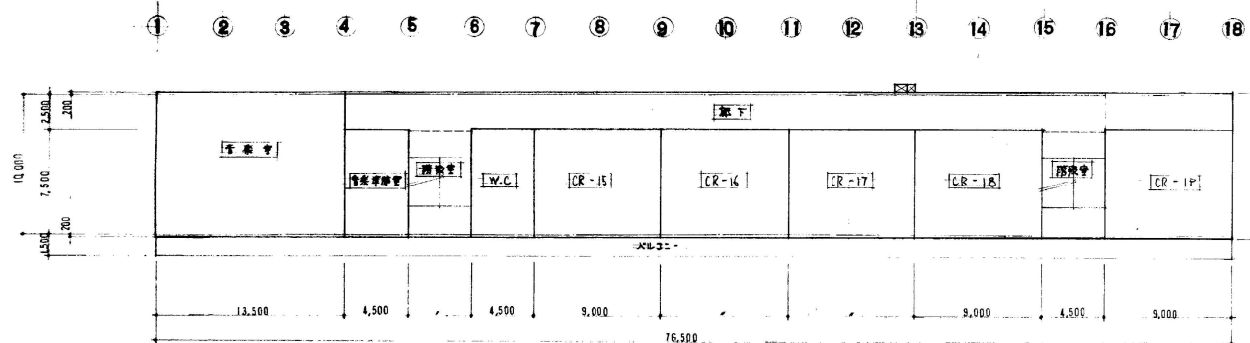

4階平面図 S-1/200

(全床面積) 76.5×10.4×1.45×0.55=796.3975
(中庭工費) 18.0×10.4×1.45×0.55=187.9575

796.3975 241.33
187.9575 56.97

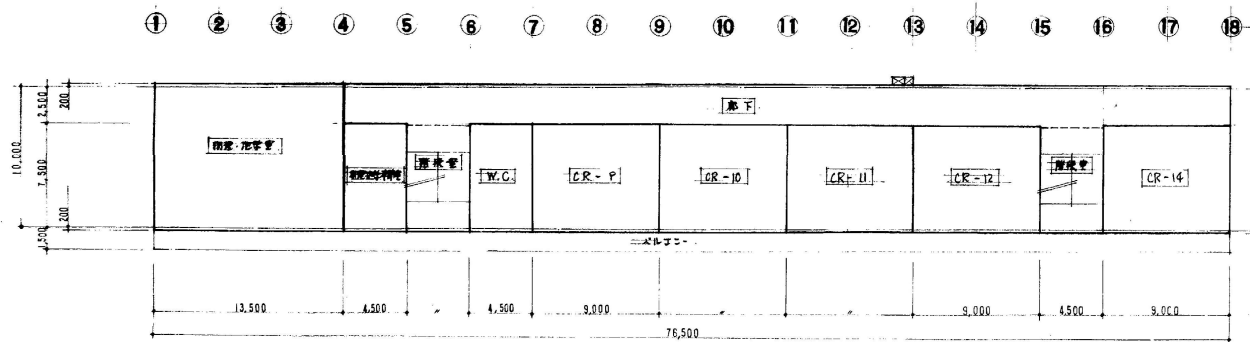

3階平面図 S-1/200

(全床面積) 76.5×10.4×1.45×0.55=796.3975
(中庭工費) 18.0×10.4×1.45×0.55=187.9575

796.3975 241.33
187.9575 56.97

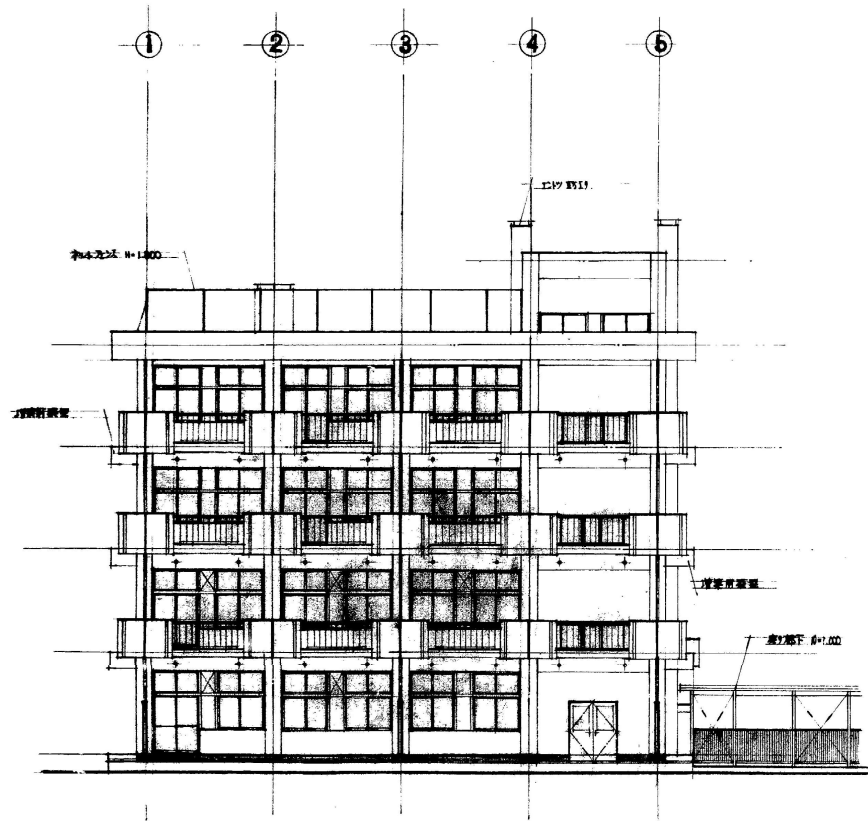

南立面図 S=1/100

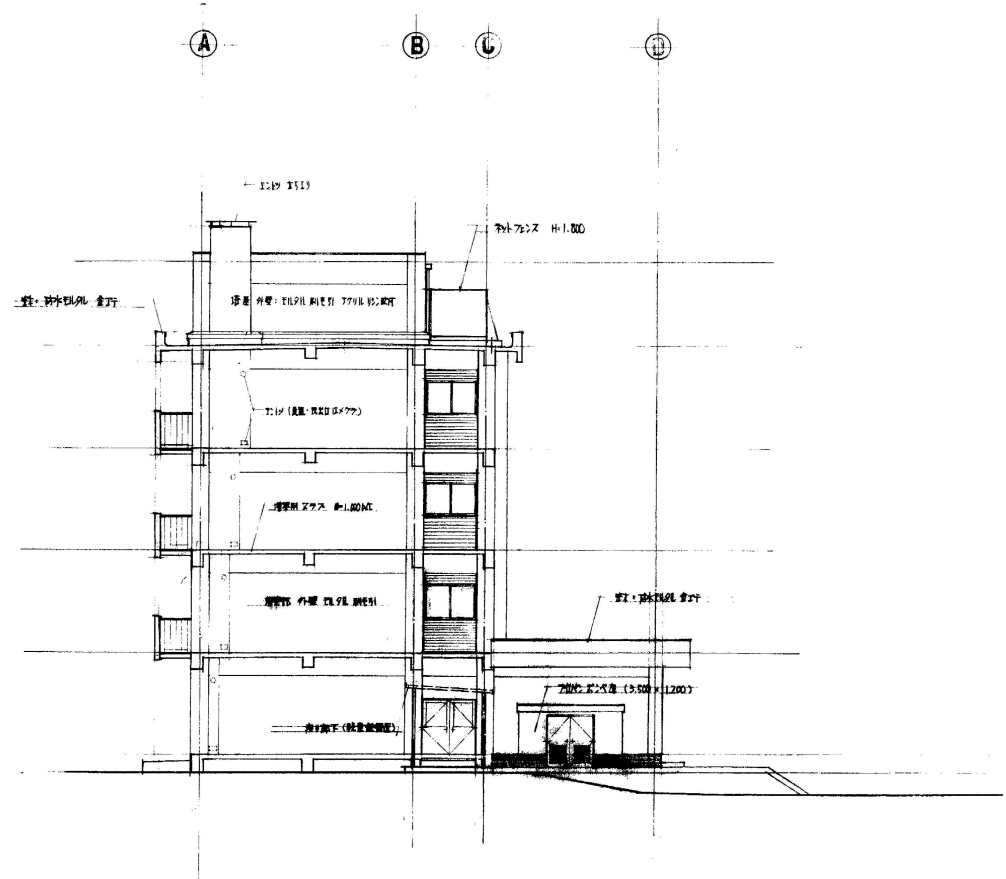

東立面図 S=1/100

札幌設計事務所 菅原 隆一

TITLE 宮城県立高等学校附属第二中学校	PROJECT No.
WORK NAME 南立面図	DRAWING No.
SCALE 1/100	DATE
株式会社菅原建築設計事務所	DRAWN CHECK
SENDAISHI CHUO 1-6-30 TEL 24 1221	



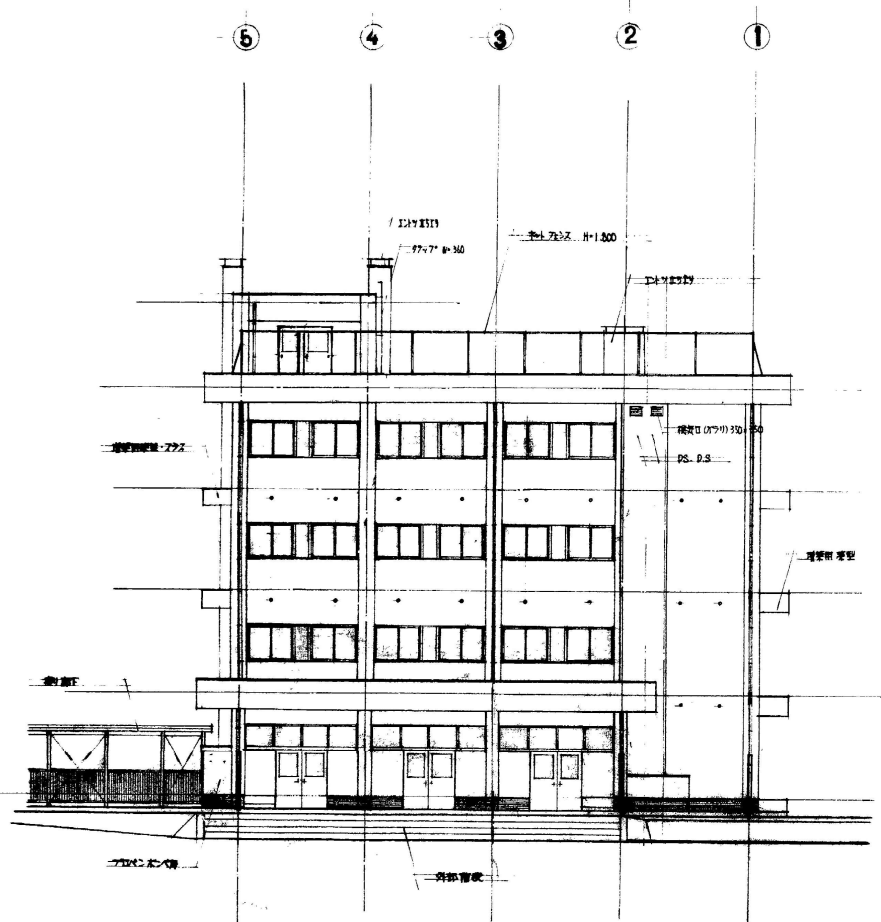

北立 縮尺 1/100

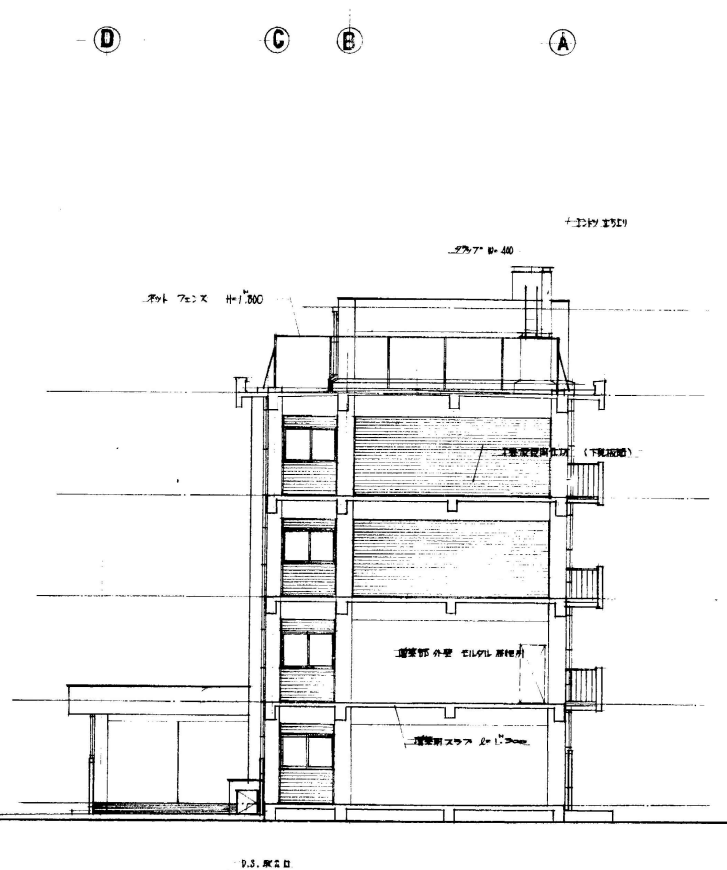

西立 縮尺 1/100

札幌建設士会 第7865号 菅原俊一

PROJECT
WORK NAME 北立 縮尺 1/100
SCALE 1/100
DATE
DRAWN CHECK
SENDAISHI CHUO 1 6 30 TEL 24 1221

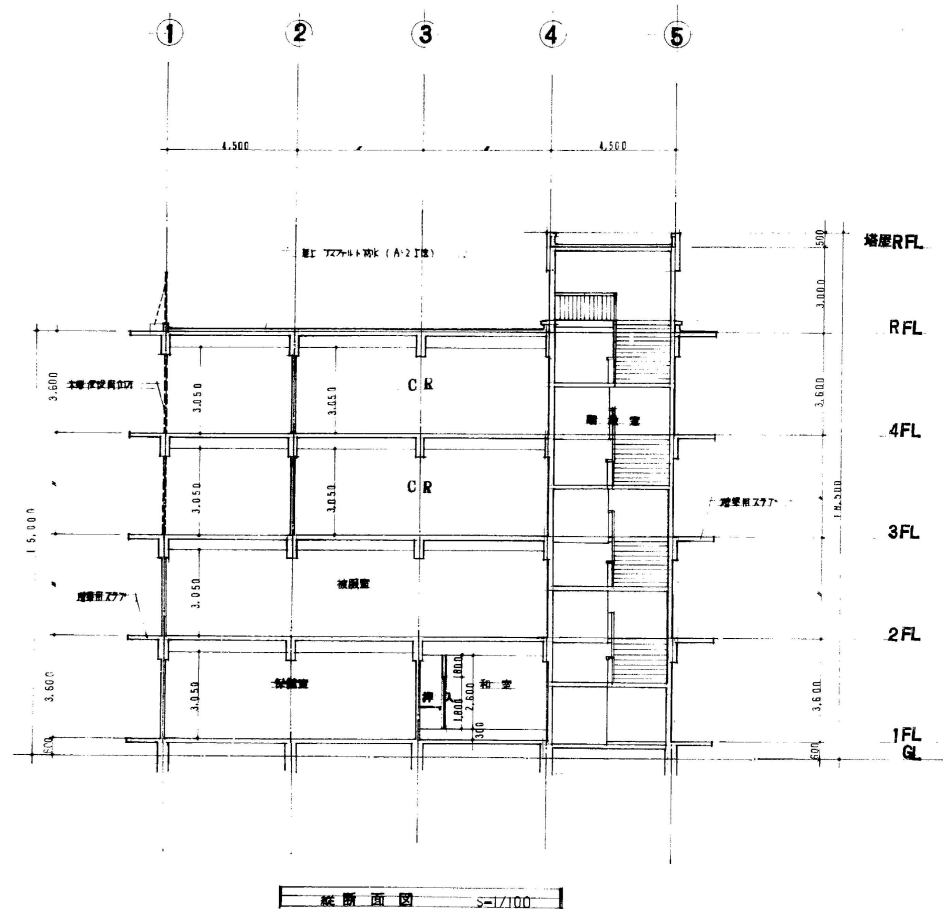

名義建築士 森田 浩二 事務所

TITLE 宮城県松島高等学校校舎新築第一階工事
WORK NAME 断面図
SCALE 1/100
DATE
DRAWN CHECK
SENDAISHI CHUO 1 6 30 TEL 24 1221

